DETTAGLIO "7"
CANCELLO METALLICO SCORREVOLE
LUCE L= 4.60 m
SCALA 1:20

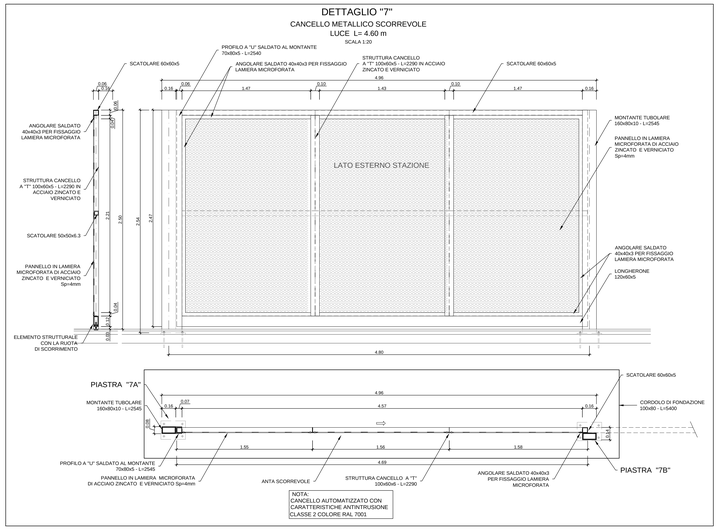

DETTAGLIO "8"
CANCELLO METALLICO SCORREVOLE
LUCE L= 4.35 m
SCALA 1:20

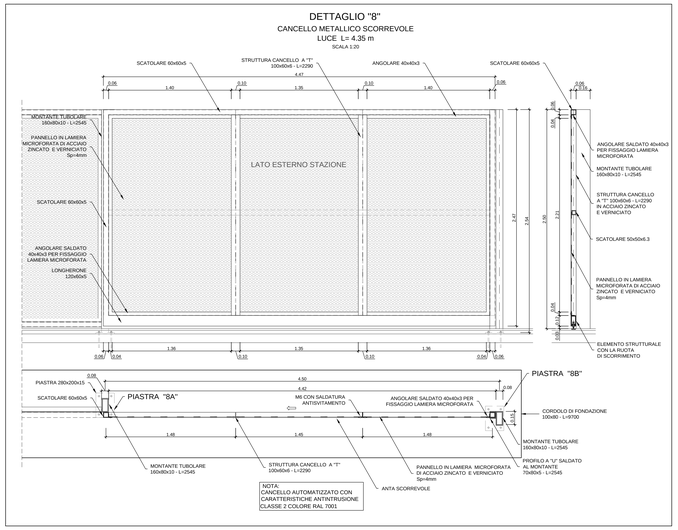

DETTAGLIO "9"
RECINZIONE METALLICA H=2.50m
SCALA 1:20

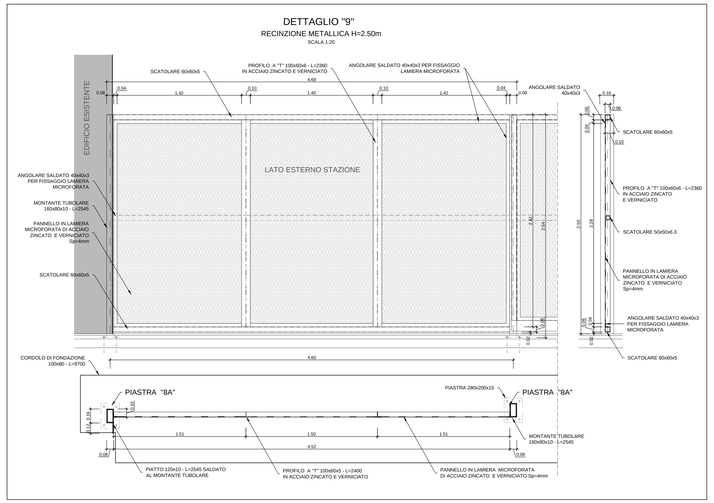

DETTAGLIO "10"
SEZIONE SOTTOPASSO
SCALA 1:20

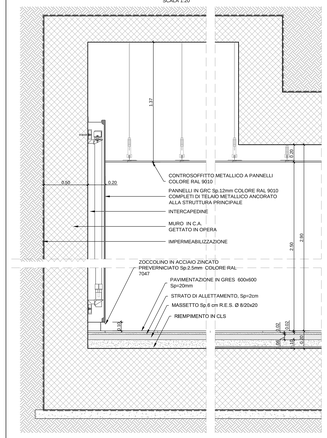

ANCORAGGIO PIASTRA DI BASE PER CANCELLI TUBOLARI
SCALA 1:10

NOTA:
TASSELLI M16 REALIZZATI CON BARRE FILETTATE CLASSE 5.8 ZINCATE A CALDO, INGHISATE IN PERFORO CON ANCORANTE CHIMICO TIPO HILTI HIT-RE 500V3.0 SIMILARE
- L ancoraggio= 20 cm
- L barra= 30 cm
- Diametro foro = 18 mm
- COPPIA DI SERRAGGIO Ts = 100 Nm

CORDOLO IN C.A. PER CANCELLI TUBOLARI
SCALA 1:10
SEZIONE

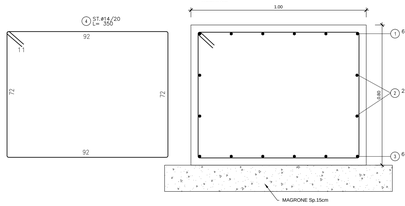

DETTAGLIO "11"
RIVESTIMENTO RAMPE SOTTOPASSO
PIANTA
SCALA 1:20

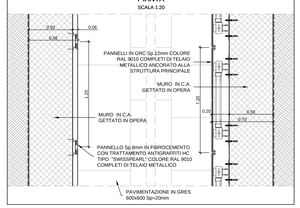

DETTAGLIO "12"
RIVESTIMENTO SOTTOPASSO
PIANTA
SCALA 1:20

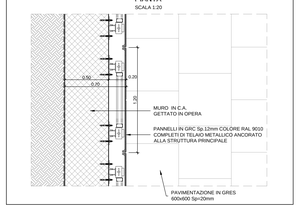

DETTAGLIO "B4"
POZZETTO PENSILINA BANCHINA
SEZIONE
SCALA 1:10

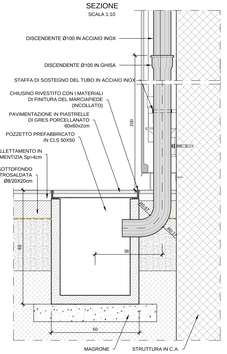

SEZIONE TRASVERSALE
SCALA 1:10

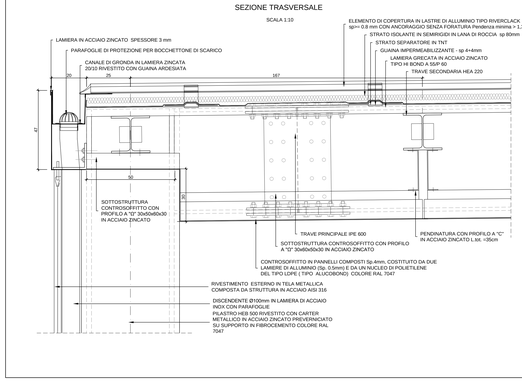

SEZIONE LONGITUDINALE
SCALA 1:10

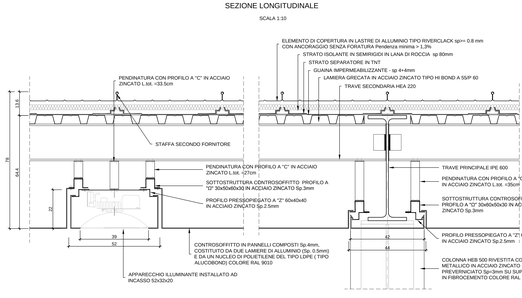

DETTAGLIO "13"
COPERTURA PENSILINA
SEZIONE
SCALA 1:20

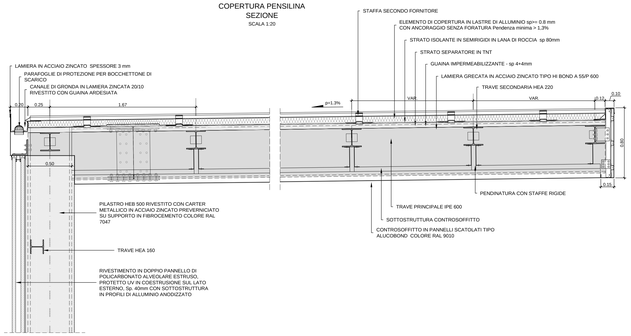

PARTICOLARE FASCIONE DI BORDO
SCALA 1:10

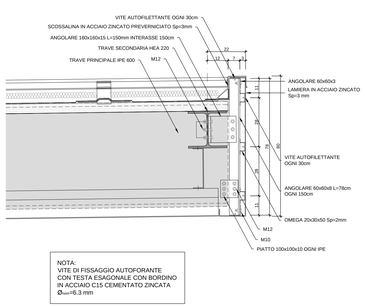

NOTA:
VITE DI FISSAGGIO AUTOFORANTE CON TESTA ESAGONALE CON BORDINO IN ACCIAIO C15 CEMENTATO ZINCATA $Ø_{min}$=6.3 mm

PARTICOLARE ATTACCO TRAVE MEC
SCALA 1:10

SEZIONE LONGITUDINALE

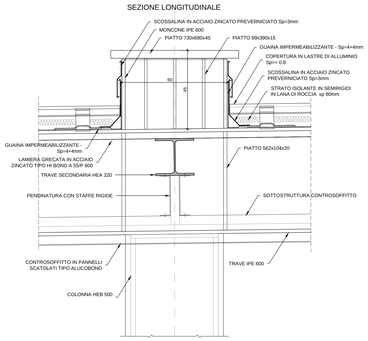

SEZIONE TRASVERSALE

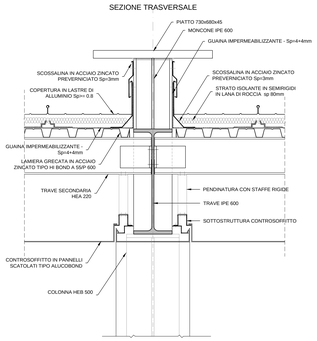

NOTA:
PER RIFERIMENTO DETTAGLI VEDI TAV. IF1N.0.1.E.ZZ.PB.FV.02.1.0.002

COMMITTENTE:
RFI RETE FERROVIARIA ITALIANA
GRUPPO FERROVIE DELLO STATO ITALIANE

DIREZIONE LAVORI:
ITALFERR
GRUPPO FERROVIE DELLO STATO ITALIANE

APPALTATORE:
CONSORZIO CFT
PIZZAROTTI

PROGETTAZIONE:	PROGETTISTA:	DIRETTORE DELLA PROGETTAZIONE:
RAGGRUPPAMENTO TEMPORANEO PROGETTISTI: PIZZAROTTI, Sintagma, INTERA	Ing.FEDERICO DURASTANTI	Ing. PIETRO MAZZOLI Responsabile integrazione fra le varie prestazioni specialistiche

PROGETTO ESECUTIVO

ITINERARIO NAPOLI-BARI
RADDOPPIO TRATTA CANCELLO-BENEVENTO
1° LOTTO FUNZIONALE CANCELLO-FRASSO TELESINO E VARIANTE ALLA LINEA ROMA-NAPOLI VIA CASSINO NEL COMUNE MADDALONI

FERMATE E STAZIONI

FV02 - Fermata DUGENTA FRASSO TELESINO-Elaborati architettonici
Particolari costruttivi Tav. 2/3

APPALTATORE	SCALA:
CONSORZIO CFT IL DIRETTORE TECNICO Geom. C. BIANCHI 22/09/2018	varie

COMMESSA	LOTTO	FASE	ENTE	TIPO DOC.	OPERA/DISCIPLINA	PROGR.	REV.
IF1N	01	E	ZZ	WZ	FV0210	003	D

Rev.	Descrizione	Redatto	Data	Verificato	Data	Approvato	Data	Autorizzato Data
A	Emissione	A.Farina	11/05/2018	F.Dastdarbi	11/05/2018	P.Mazzoli	11/05/2018	F.Durastanti
B	Recepimento istruttoria	A.Farina	10/07/2018	F.Dastdarbi	10/07/2018	P.Mazzoli	10/07/2018	
C	Aggiornamento progettuale	A.Farina	10/07/2018	F.Dastdarbi	10/07/2018	P.Mazzoli	10/07/2018	
D	Rev. istruttoria ITF 07/09/18	A.Farina	22/09/2018	F.Dastdarbi	22/09/2018	P.Mazzoli	22/09/2018	
								22/09/2018

File: IF1N.0.1.E.ZZ.WZ.FV.02.1.0.003.D.dwg n. Elab.: