DETTAGLIO "1"
MANCORRENTE VERTICALE
SCALA 1:10

PIANTA

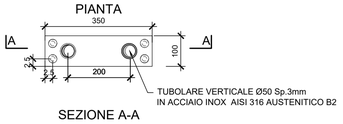

SEZIONE A-A

NOTA:

TASSELLI M12 REALIZZATI CON BARRE FILETTATE CLASSE 5.8 ZINCATE A CALDO, INGHISATE IN PERFORO CON ANCORANTE CHIMICO TIPO HILTI HIT-RE 500 O SIMILARE.

- L ancoraggio= 15 cm
- L barra= 27.5 cm
- Diametro foro = 14 mm
- PREVEDERE DADO DI SERRAGGIO A TESTA CECA
- COPPIA DI SERRAGGIO Ts = 38 Nm
- TRAZIONE DI SERRAGGIO Ns = 15.60 KN

DETTAGLIO "2"
PARTICOLARE PANCA IN ACCIAIO INOX
SCALA 1:20

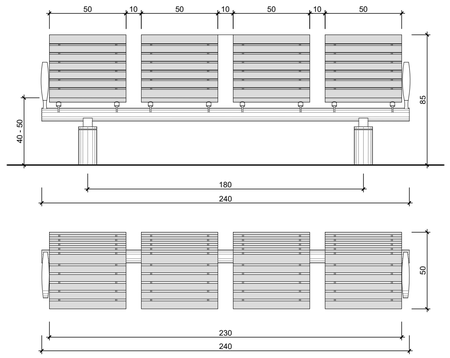

DETTAGLIO "3"
PARTICOLARE PANCA IN C.A.
SCALA 1:20

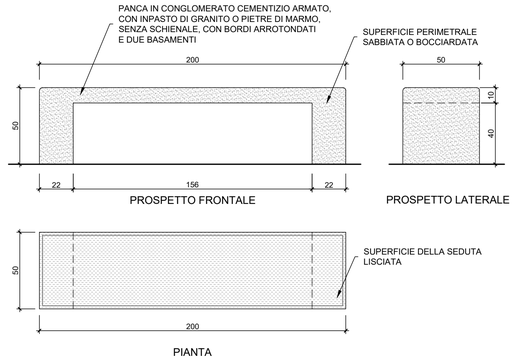

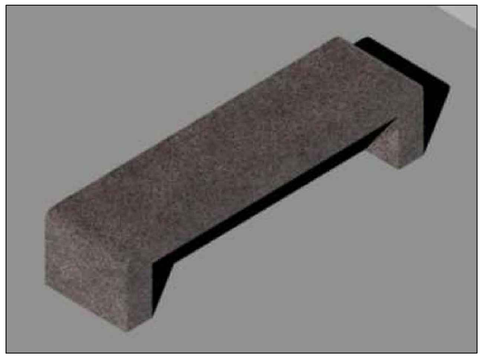

PARTICOLARE STALLO PER DISABILI SU SEDIA A RUOTE
SCALA 1:20

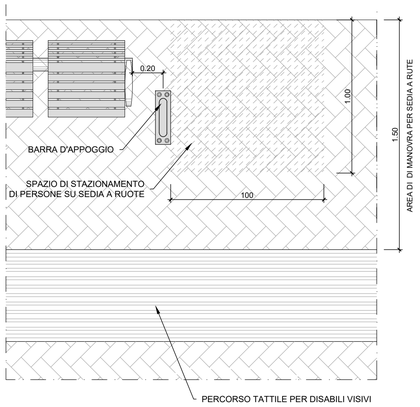

DETTAGLIO "4"
CESTINO PORTARIFIUTI
SCALA 1:20

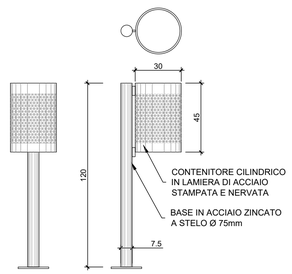

COMMITTENTE:

RFI RETE FERROVIARIA ITALIANA
GRUPPO FERROVIE DELLO STATO ITALIANE

DIREZIONE LAVORI:

ITALFERR
GRUPPO FERROVIE DELLO STATO ITALIANE

APPALTATORE:

Ghella · CONSORZIO CFT · ITINERA · PIZZAROTTI FONDATA NEL 1910

PROGETTAZIONE:	PROGETTISTA:	DIRETTORE DELLA PROGETTAZIONE:
RAGGRUPPAMENTO TEMPORANEO PROGETTISTI PIZZAROTTI · Sintagma · INTEGRA	Ing.FEDERICO DURASTANTI	Ing. PIETRO MAZZOLI Responsabile integrazione fra le varie prestazioni specialistiche

PROGETTO ESECUTIVO

ITINERARIO NAPOLI-BARI
RADDOPPIO TRATTA CANCELLO-BENEVENTO
I° LOTTO FUNZIONALE CANCELLO-FRASSO TELESINO E VARIANTE ALLA LINEA ROMA-NAPOLI VIA CASSINO NEL COMUNE MADDALONI

FERMATE E STAZIONI

FV02 - Fermata DUGENTA FRASSO TELESINO-Elaborati architettonici
Parcheggio e sistemazione superficiale - sezioni e particolari costruttivi

APPALTATORE		SCALA:
CONSORZIO CFT IL DIRETTORE TECNICO Geom. C. BIANCHI 11/05/2018		varie

COMMESSA	LOTTO	FASE	ENTE	TIPO DOC.	OPERA/DISCIPLINA	PROGR.	REV.
IF1N	01	E	ZZ	WZ	FV0210	004	B

Rev.	Descrizione	Redatto	Data	Verificato	Data	Approvato	Data	Autorizzato Data
A	Emissione	A.Farnesi	11/05/2018	F.Durastanti	11/05/2018	P.Mazzoli	11/05/2018	F.Durastanti
B	Recepimento istruttoria	A.Farnesi	10/07/2018	F.Durastanti	10/07/2018	P.Mazzoli	10/07/2018	11/05/2018

File: IF1N.0.1.E.ZZ.WZ.FV.02.1.0.007.A.dwg n. Elab.: