

**MODULO A2**

**FASCE DI MACCHIE ARBOREE ARBUSTIVE A STRUTTURA COMPLESSA**

ARBUSTI	NOME LATINO	NOME VULGARE	SC7/10
	<i>Acer manginianum</i>	Aceri minore	5x2
	<i>Clivus minor</i>	Clivo compatte	5x2
	<i>Fraxinus ornus</i>	Fraxino	5x2
	<i>Prunus avium</i>	Prugno	5x2

**MODULO A3**

**FILE ARBORIE**

ARBUSTI	NOME LATINO	NOME VULGARE	SC7/10
	<i>Quercus pubescens</i>	Quercia	4x2
	<i>Platanus inge alba</i>	Platano	6x2

**MODULO B1**

**FASCE DI MACCHIE ARBUSTIVE A STRUTTURA COMPLESSA**

ARBUSTI	NOME LATINO	NOME VULGARE	SC7/10
	<i>Crataegus monogyna</i>	Spina comune	2x2
	<i>Cornus mas</i>	Coronilla	2x2
	<i>Prunus spinosa</i>	Prugnolo	2x2
	<i>Salix caprea</i>	Salice comune	2x2
	<i>Salix purpurea</i>	Salice rosso	2x2
	<i>Salix viminalis</i>	Salice	2x2

**MODULO B2**

**SEDE MISTA PER VIECHE DI LAMINAZIONE**

ARBUSTI	NOME LATINO	NOME VULGARE	SC7/10
	<i>Laurus nobilis</i>	Alloro	2,5x2,5
	<i>Buxus sempervirens</i>	Buxo comune	2,5x2,5
	<i>Philadelphus tomentosus</i>	Albero	2,5x2,5

**MODULO B3**

**MACCHIA ARBUSTIVA DI PRIMO SOTTOPASSO FAUNISTICO**

ARBUSTI	NOME LATINO	NOME VULGARE	SC7/10
	<i>Crataegus monogyna</i>	Spina comune	2x2
	<i>Cornus mas</i>	Coronilla	2x2

**MODULO C1**

**FASCE DI MACCHIE ARBUSTIVE ARBUSTIVE**

ARBUSTI	NOME LATINO	NOME VULGARE	SC7/10
	<i>Acer manginianum</i>	Aceri minore	5x2
	<i>Clivus minor</i>	Clivo compatte	5x2
	<i>Fraxinus ornus</i>	Fraxino	5x2
	<i>Prunus avium</i>	Prugno	5x2

**MODULO C2**

**MACCHIE ARBUSTIVE MONOSPECIFICHE**

ARBUSTI	NOME LATINO	NOME VULGARE	SC7/10
	<i>Clivus minor</i>	Clivo compatte	5x2

**MODULO C3**

**INERBIMENTO CON ERBOSMIA**

ARBUSTI	NOME LATINO	NOME VULGARE	SC7/10
	<i>Phytolacca</i>	Fam. <i>Dianthus</i>	5x2
	<i>Fabaceae</i>	Fam. <i>Lupinus</i>	5x2

**MODULO D**

**FASCE DI MACCHIE ARBUSTIVE ARBUSTIVE**

ARBUSTI	NOME LATINO	NOME VULGARE	SC7/10
	<i>Salix alba</i>	Salice bianco	5x2
	<i>Salix purpurea</i>	Salice rosso	5x2
	<i>Salix viminalis</i>	Salice	5x2

**MODULO E**

**INERBIMENTO CON ERBOSMIA DELLE SCLARIE**

ARBUSTI	NOME LATINO	NOME VULGARE	SC7/10
	<i>Phytolacca</i>	Fam. <i>Dianthus</i>	5x2
	<i>Fabaceae</i>	Fam. <i>Lupinus</i>	5x2

**OPERE A VERDE AREE URBANE E DI FERMATA - SC. 1:500**

**MODULO 1**

**FILE ARBORIE**

ARBUSTI	NOME LATINO	NOME VULGARE	SC7/10
	<i>Metilum oleosum</i>	Oleandri	4x2

**MODULO 2**

**SEDE INFORMALE FLORISFERICA**

ARBUSTI	NOME LATINO	NOME VULGARE	SC7/10
	<i>Platanus grandium</i>	Platano	2x2
	<i>Alnus 'Stenberg'</i>	Albero di Stenberg	2x2
	<i>Clivus minor</i>	Clivo compatte	2x2
	<i>Philadelphus tomentosus</i>	Albero	2x2

**MODULO 3**

**GRUPPI DI ALBERI**

ARBUSTI	NOME LATINO	NOME VULGARE	SC7/10
	<i>Quercus ilex</i>	Quercia	5x2
	<i>Alnus 'Stenberg'</i>	Albero di Stenberg	5x2
	<i>Acer manginianum</i>	Aceri minore	5x2

**MODULO 4**

**ELEMENTI ARBORI SCLARIE**

ARBUSTI	NOME LATINO	NOME VULGARE	SC7/10
	<i>Quercus ilex</i>	Quercia	5x2

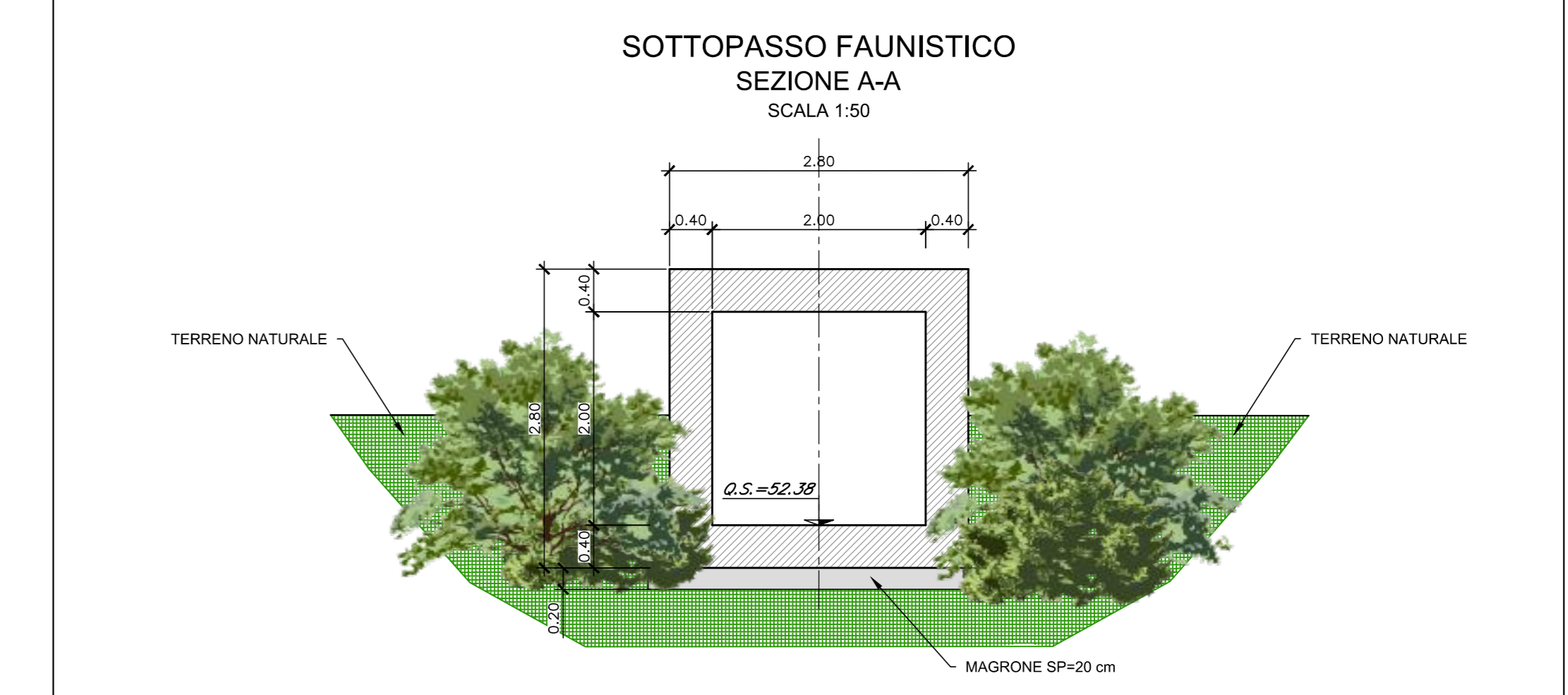
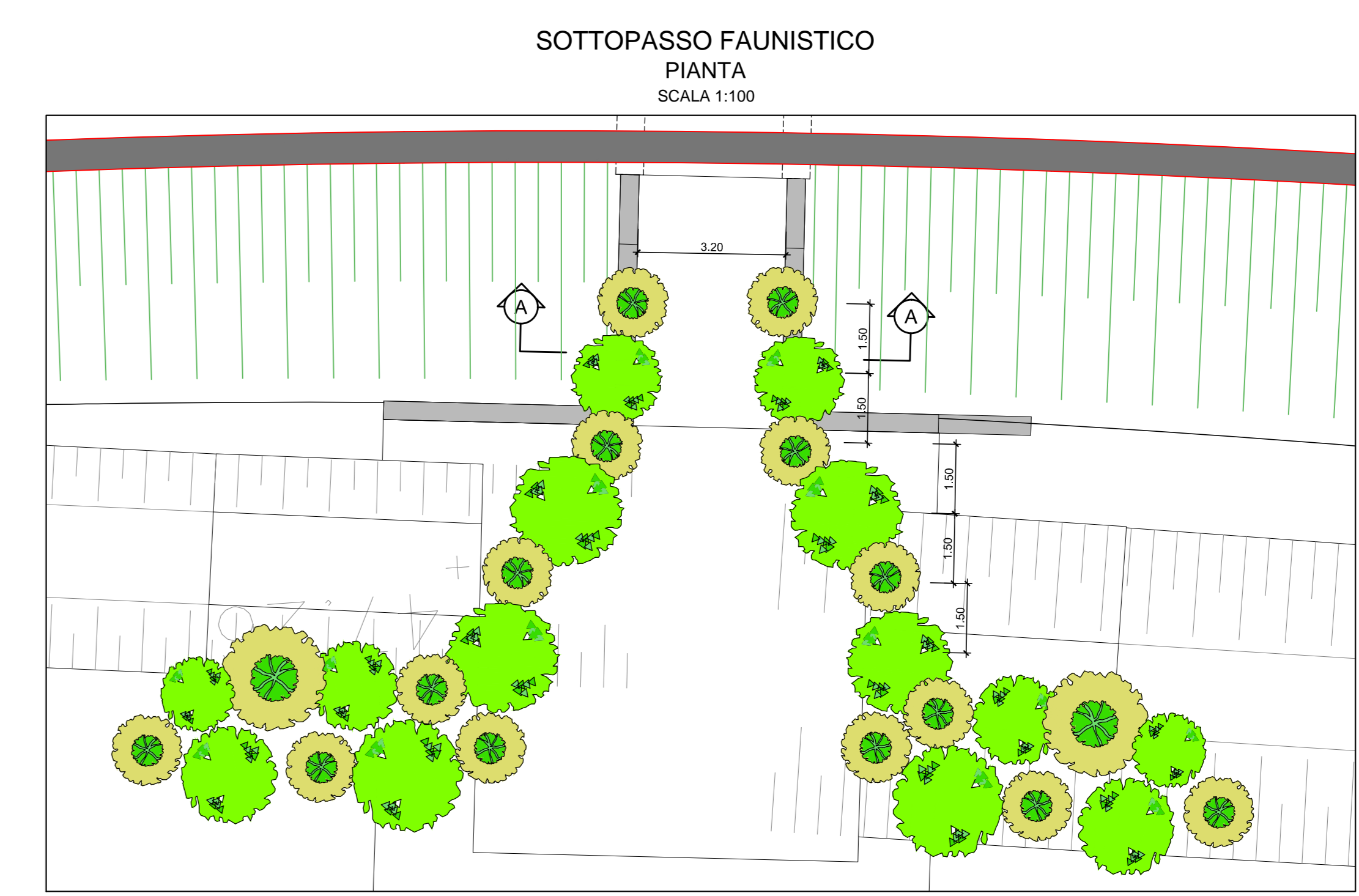
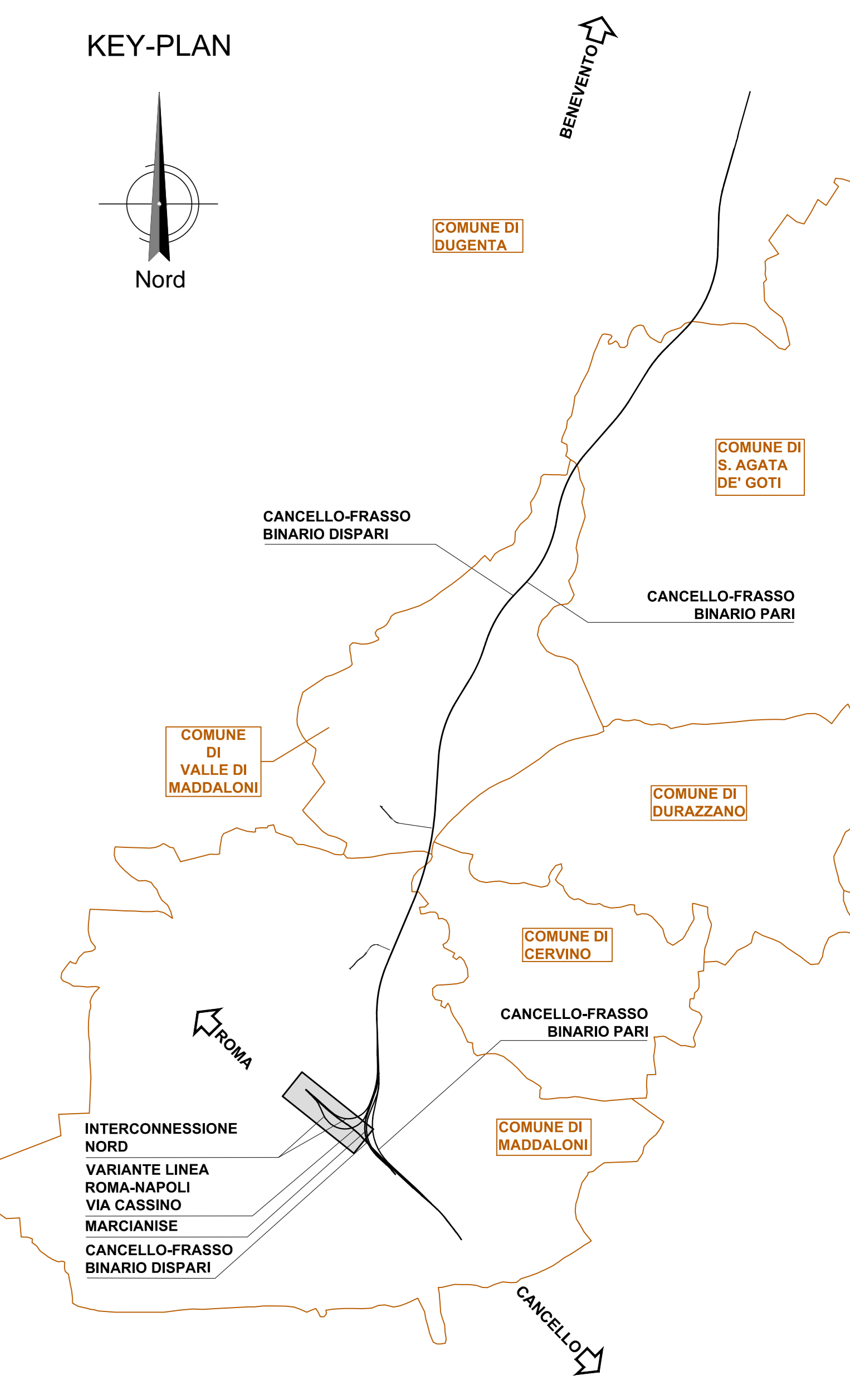

COMITENTE: **RFI** INFRASTRUTTURAZIONE ITALIANA

DIREZIONE LAVORI: **ITALFERR**

APPALTATORE: **CONSORZIO CRT**

PROGETTAZIONE: **JZZAROTTI**

PROGETTISTA: **Ing. ALESSANDRO BRACCINI**

DIRETTORE DELLA PROGETTAZIONE: **Ing. PIETRO MAZZOLI**

**PROGETTO ESECUTIVO**

ITINERARIO NAPOLI-BARI  
RADDOPPIO TRATTA CANCELLO-BENEVENTO  
1° LOTTO FUNZIONALE CANCELLO-FRASSO TELESINO E VARIANTE ALLA LINEA ROMA-NAPOLI VIA CASSINO NEL COMUNE MADDALONI

OPERE A VERDE  
Planimetria di dettaglio opere a verde con sedi di impianto - Area Interconnessione Nord

Rev.	Descrizione	Redatto	Data	Verificato	Data	Approvato	Data	Autore/Elaboratore
A	Emessa	C. Pizzarotti	10/03/2018	Verificato	10/03/2018	Approvato	10/03/2018	A. Braccini
B	Rev. Integrazioni	C. Pizzarotti	10/03/2018	Verificato	10/03/2018	Approvato	10/03/2018	A. Braccini
C	per modifica laterale 20/11/2018	C. Pizzarotti	20/11/2018	Verificato	20/11/2018	Approvato	20/11/2018	A. Braccini

SCALA: 1:500

FILE: I:\IN\01.E\ZZ\PA\00.0.0.001.C.dwg