

FASE 1 - Preparazione della parete

Esecuzione di fori nel fronte dello scavo per l'alloggiamento delle mine; Pulizia e controllo dei fori da mina

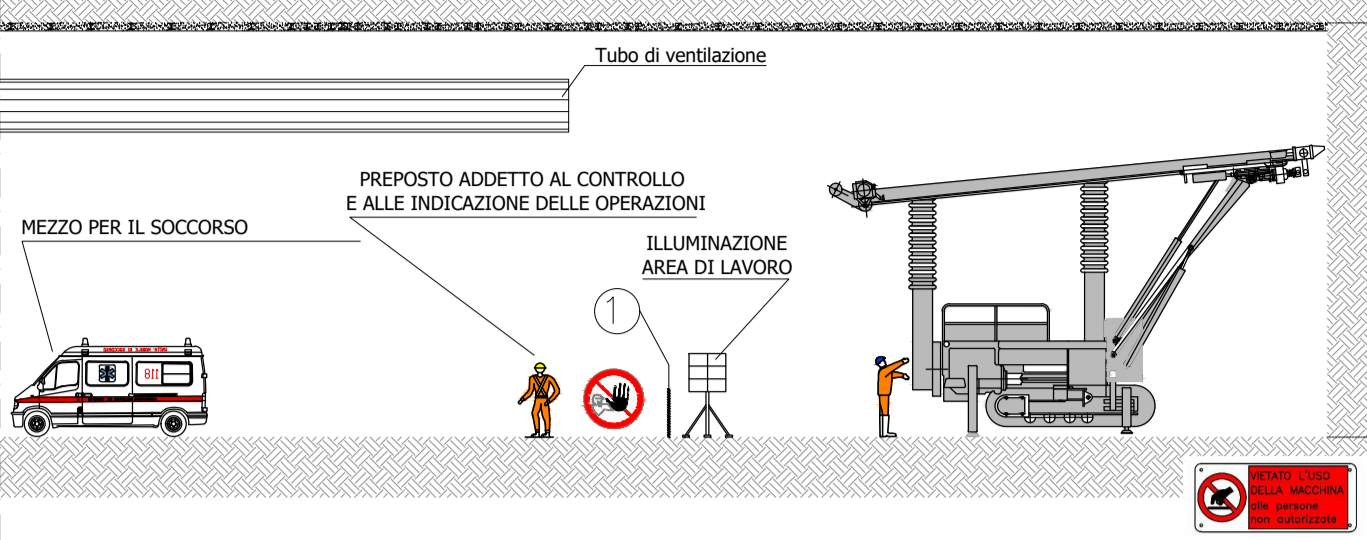

FASE 2 - Caricamento

Caricamento delle cartucce nei fori da mina predisposti

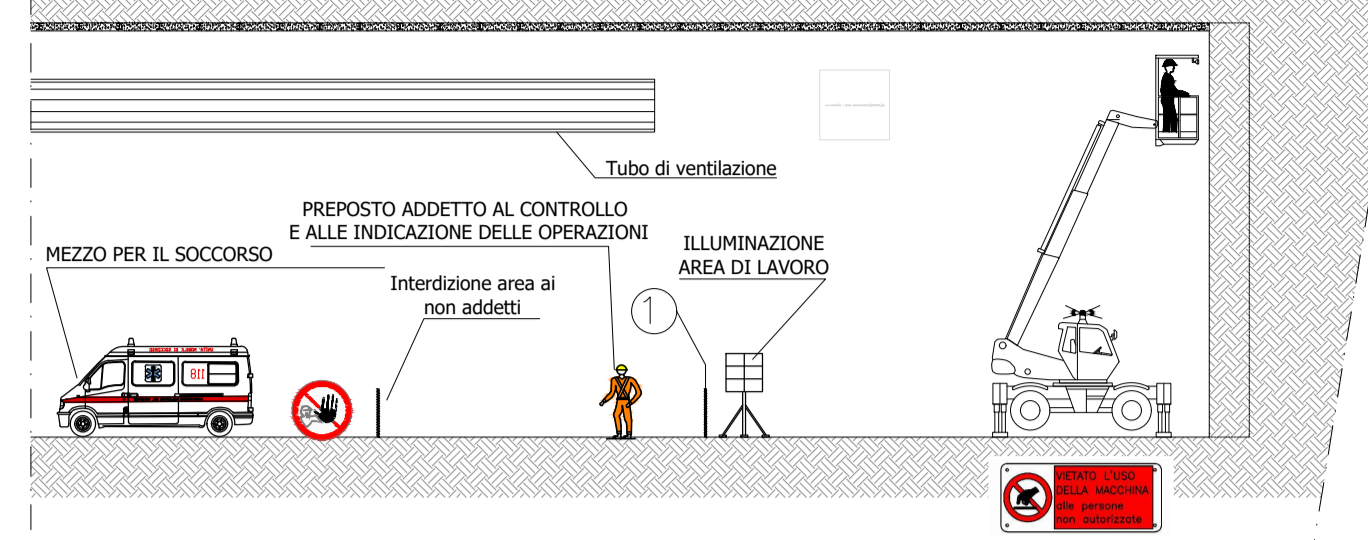

FASE 3 - Brillamento

Allontanamento degli operatori, del materiale esplodente non utilizzato, degli attrezzi e dei macchinari. Segnale di tromba e successivo brillamento delle mine

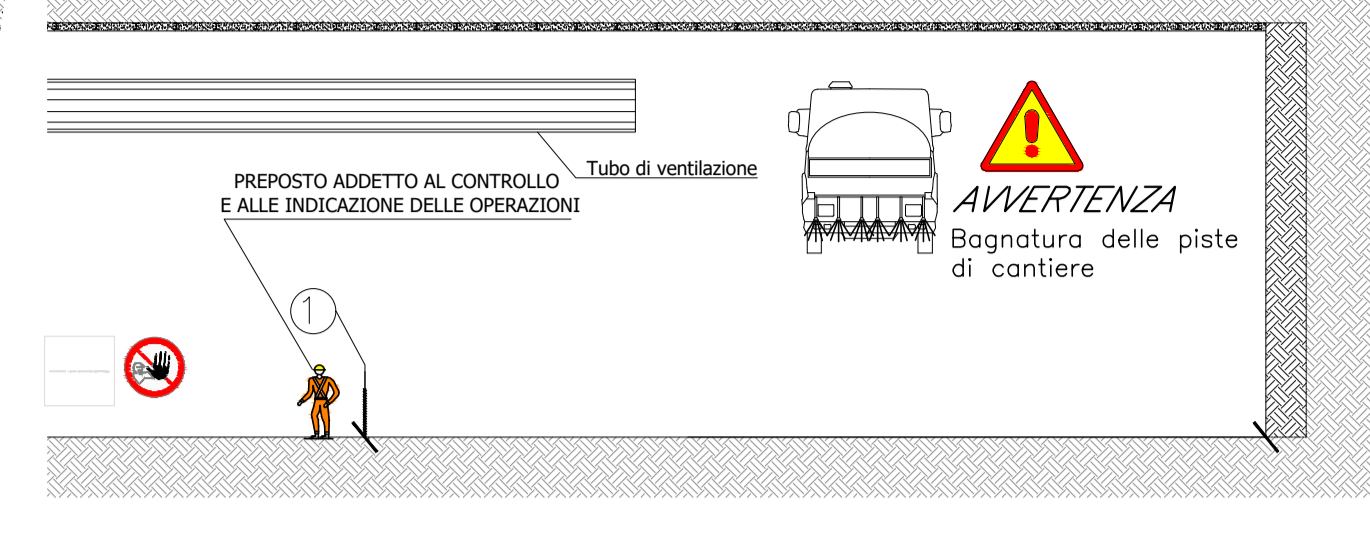

FASE 4 - Ispezione del fronte

Tempo d'attesa e successiva ispezione del fronte

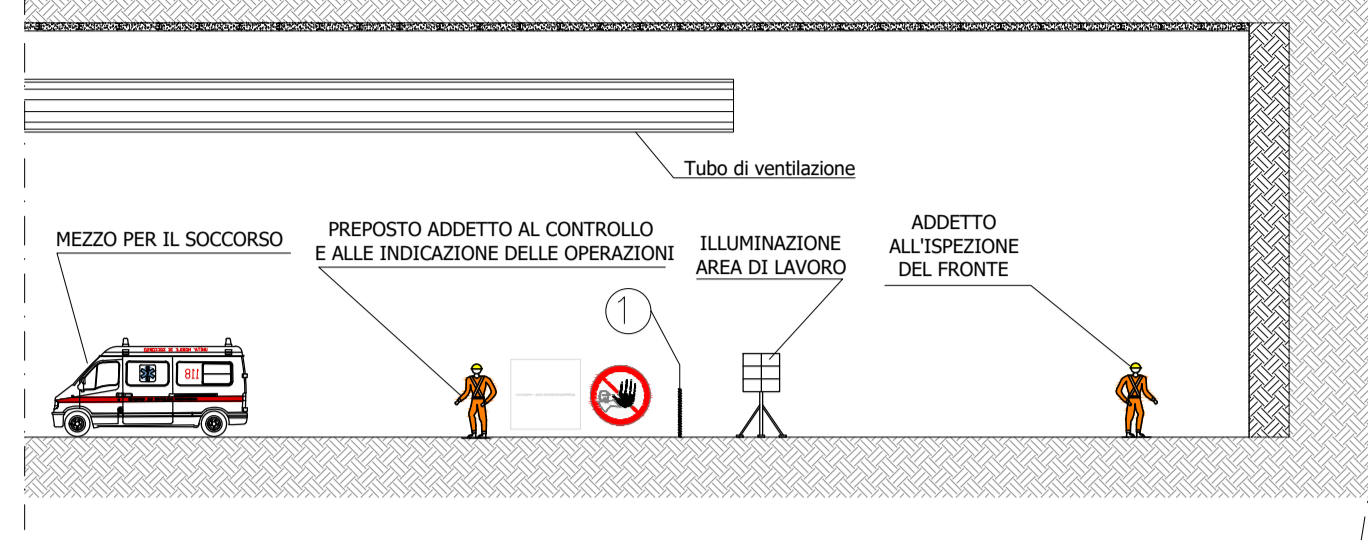

FASE 5 - Disgaggio e rimozione dello smarino

Disgaggio del fronte e allontanamento dello smarino

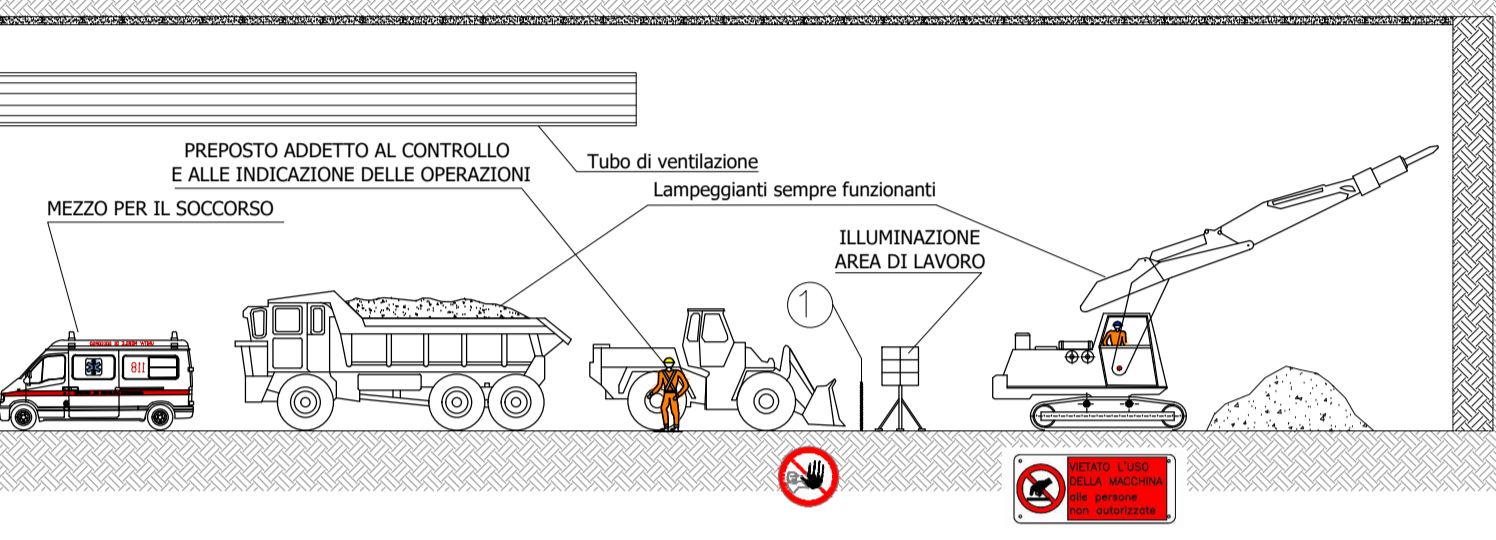

FASE 6 - Arrivo pompa spritz e betoniera

Arrivo e posizionamento al fronte di scavo della pompa per spritz beton; fornitura del cls fibrorinforzato mediante autobetoniera.

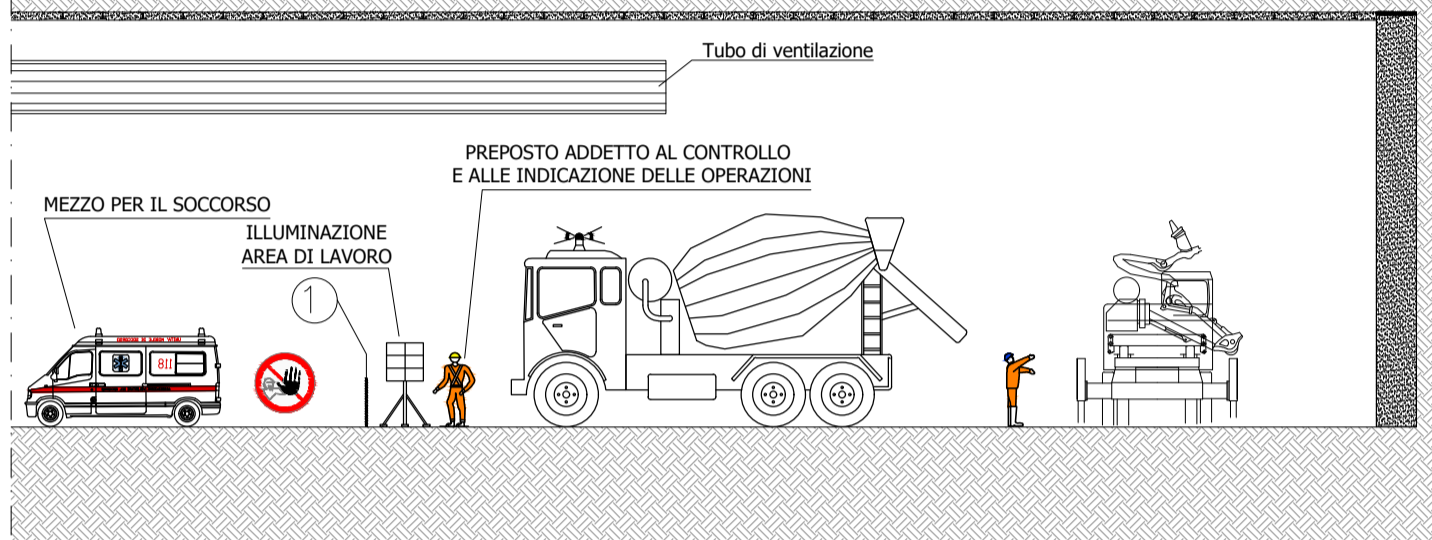

FASE 7 - Esecuzione CLS proiettato sul profilo di scavo

Eventuale protezione del profilo di scavo con cls proiettato fibrorinforzato ad ogni sfondo

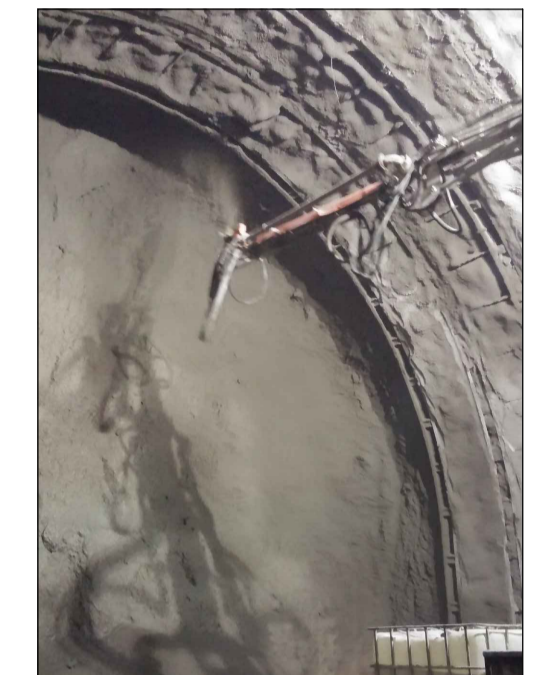
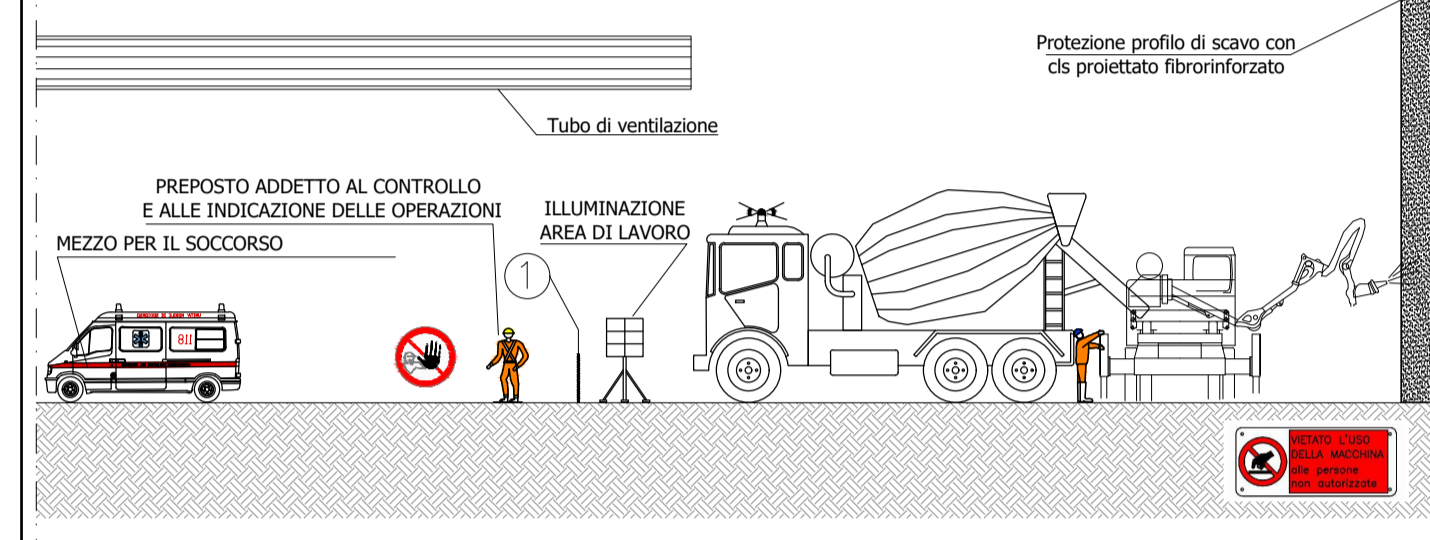

① recinzione in plastica

FASE 8 - Esecuzione CLS proiettato al fronte di scavo

Protezione del fronte di scavo con cls proiettato fibrorinforzato ad ogni sfondo

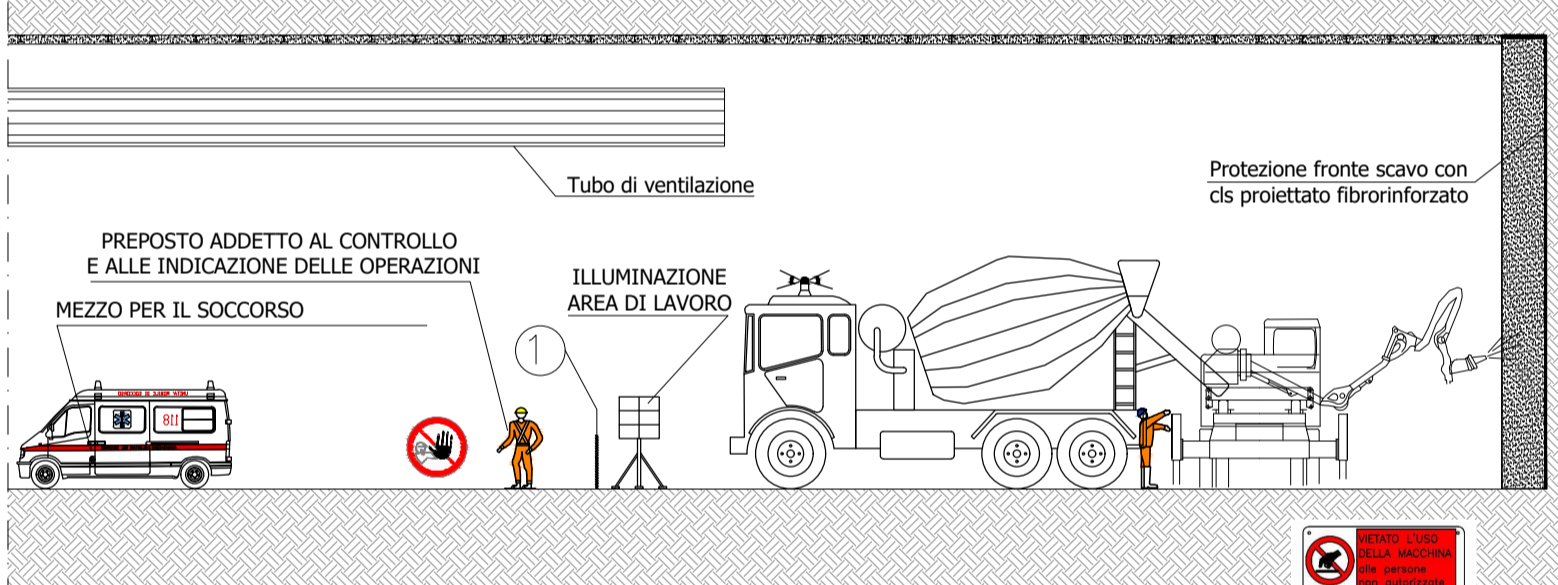

FASE 9 - Allontanamento pompa spritz e betoniera - Lavaggio

Ciclo di pulizia ed allontanamento dal fronte di scavo della pompa per spritz beton; uscita dalla galleria e lavaggio presso apposita vasca dell'autobetoniera.

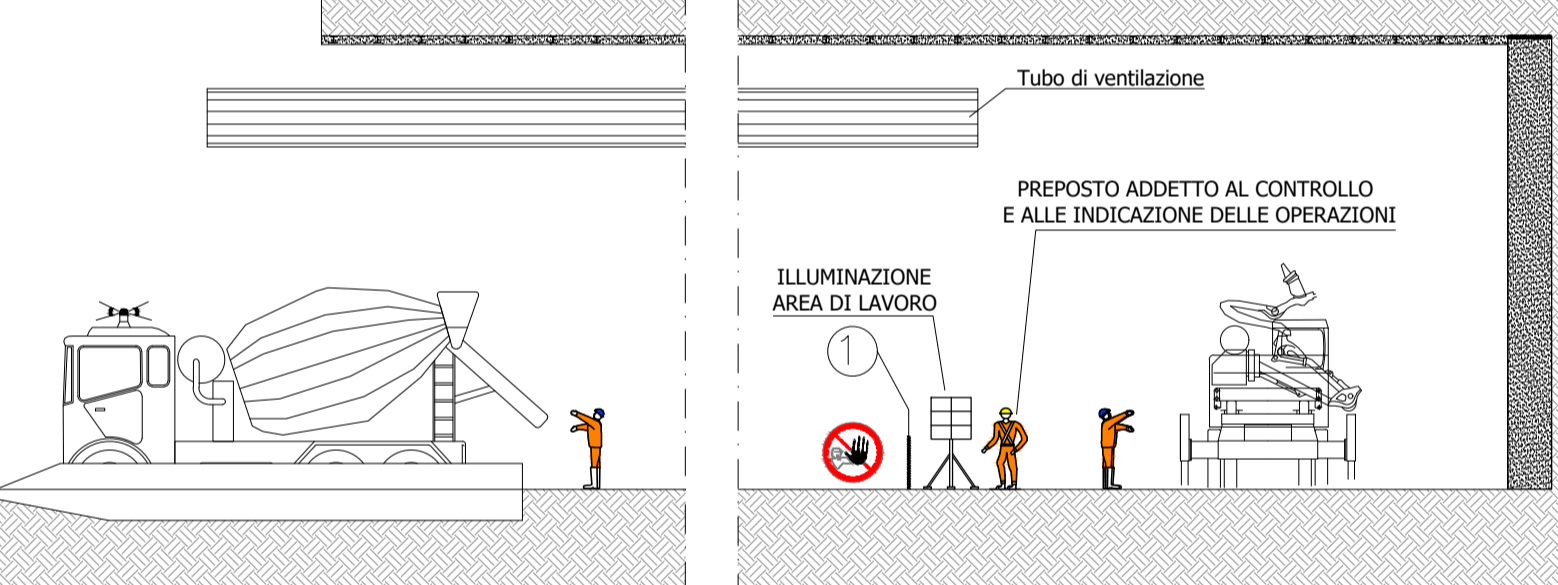

È OBBLIGATORIO USARE MEZZI DI PROTEZIONE PERSONALE IN DOTAZIONE A CIASCUNO



N.B. Per le misure di sicurezza si fa riferimento anche a quanto riportato nell'elaborato del PSC IF-1N.0.1.E.ZZ.PU.SZ.00.0.2.001.B

FASE 10 - Posa in opera centine

Collocazione in opera delle centine metalliche

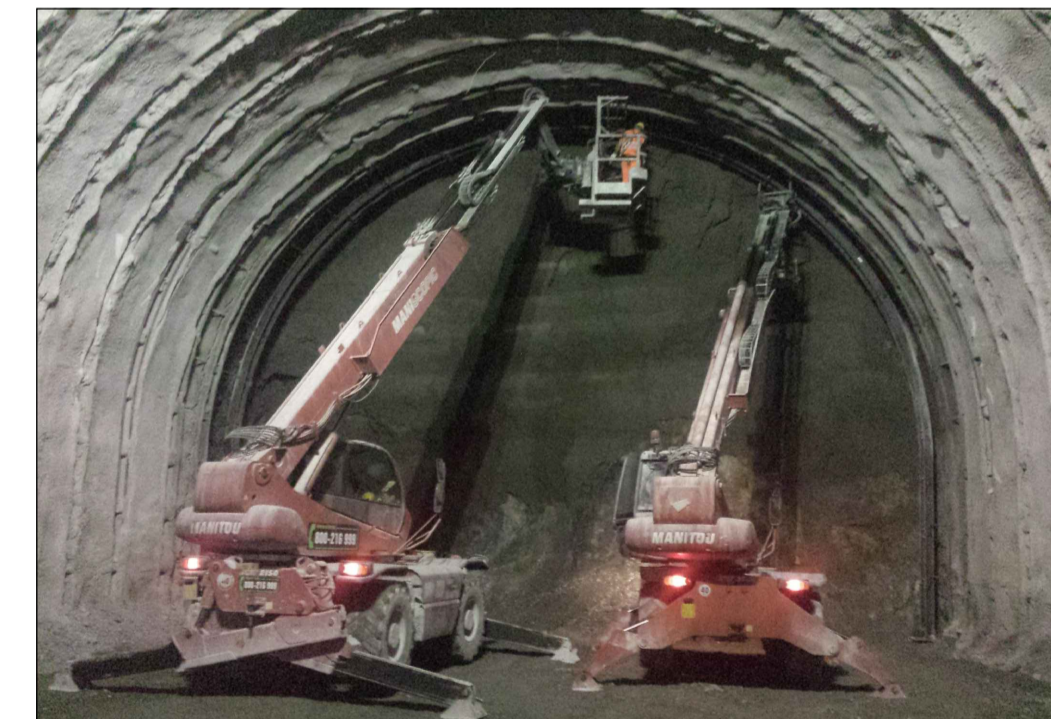
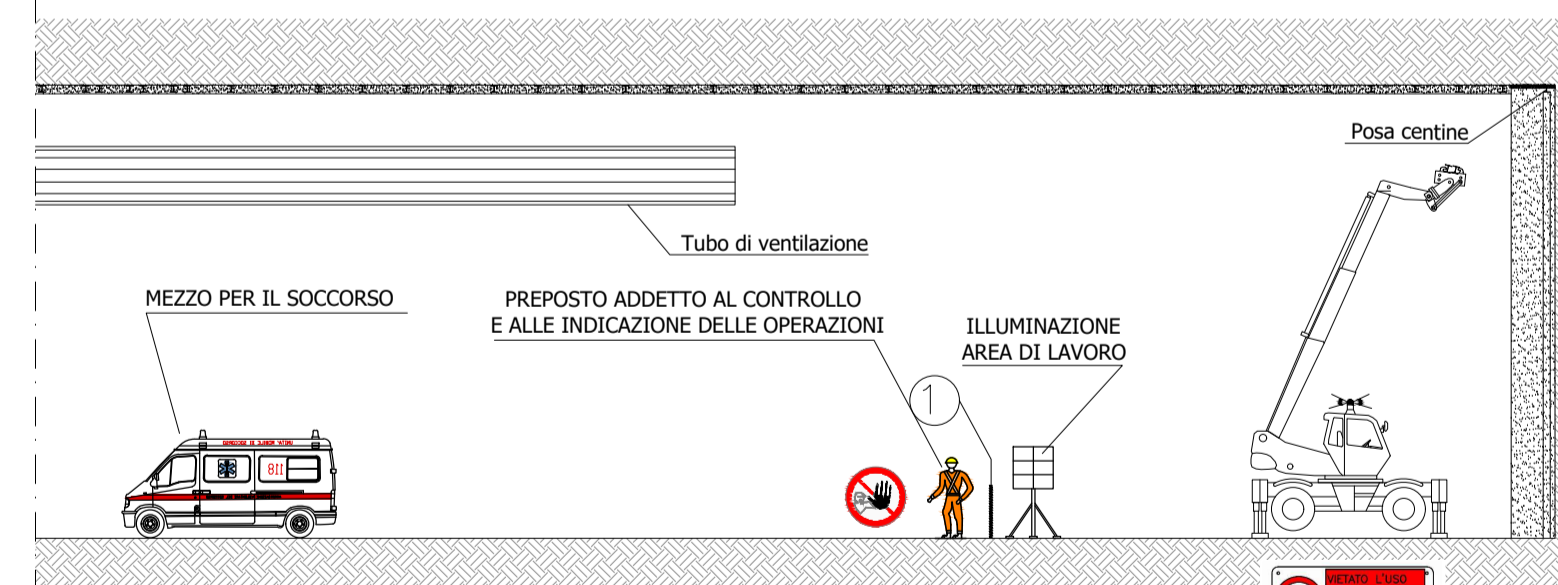

FASE 11 - Arrivo pompa spritz e betoniera

Arrivo e posizionamento al fronte di scavo della pompa per spritz beton; fornitura del cls fibrorinforzato mediante autobetoniera.



FASE 12 - Esecuzione CLS proiettato al profilo di scavo

Completamento della protezione del profilo di scavo con cls proiettato fibrorinforzato (sp.=16cm)

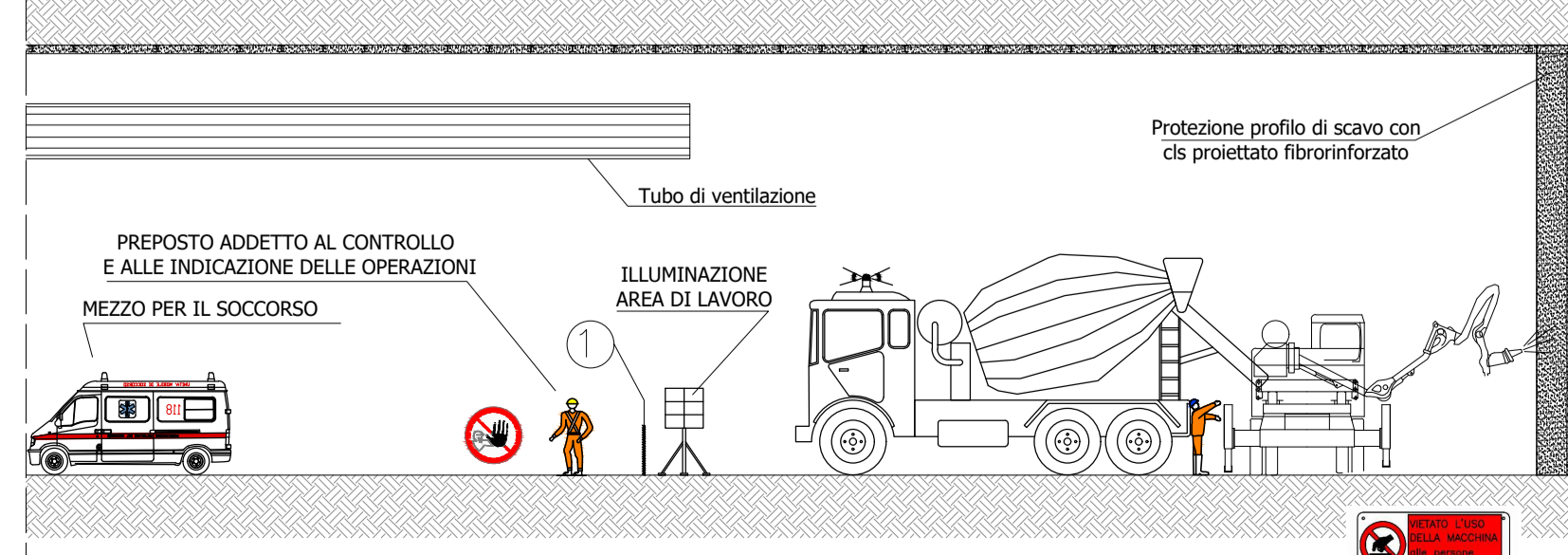

FASE 13 - Allontanamento pompa spritz e betoniera - Lavaggio

Ciclo di pulizia ed allontanamento dal fronte di scavo della pompa per spritz beton; uscita dalla galleria e lavaggio presso apposita vasca dell'autobetoniera.

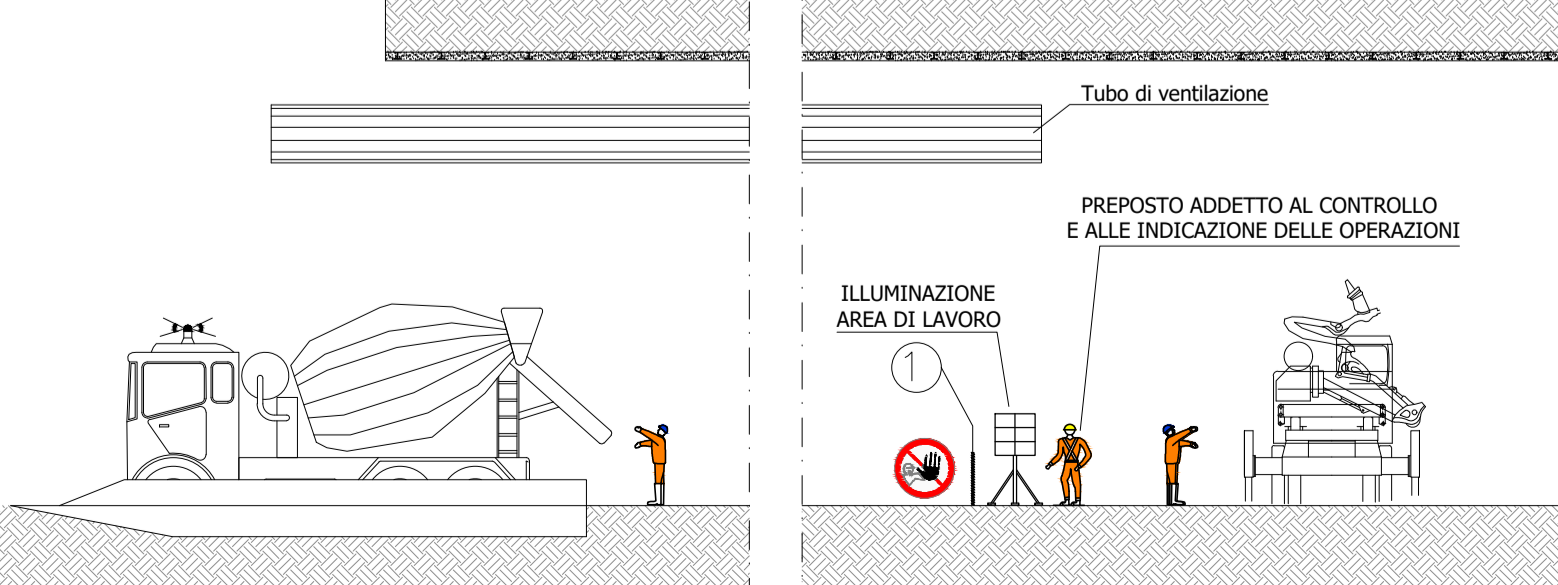

COMMITTENTE: **RFI RETE FERROVIARIA ITALIANA GRUPPO FERROVIE DELLO STATO ITALIANE**

DIREZIONE LAVORI: **ITALFERR GRUPPO FERROVIE DELLO STATO ITALIANE**

APPALTATORE: **Gabella CONSORZIO CFT PIZZAROTTI**

| | | |
|--|--|--------------------------|
| PROGETTAZIONE: | IL RESPONSABILE DEI LAVORI (ai sensi del D.Lgs. 81/2008) | Data |
| RAGGRUPPAMENTO TEMPORANEO PROGETTISTI | Incaricato con nota | Firma |
| PIZZAROTTI Sintagma INTEGRA | RFI-DIN-DIP-S/PNBA/0011/P/2015/0000020 del 27/01/2015 | Ing. Tommaso Martellucci |
| | 28/09/2018 | Ottobre 2018 |

PROGETTO ESECUTIVO
ITINERARIO NAPOLI-BARI
RADDOPPIO TRATTA CANCELLO-BENEVENTO
1° LOTTO FUNZIONALE CANCELLO-FRASSO TELESINO E VARIANTE ALLA LINEA ROMA-NAPOLI VIA CASSINO NEL COMUNE MADDALONI

PIANO DI SICUREZZA E COORDINAMENTO
Sezione particolare: Schematico avanzamento Galleria Monte Aglio - scavo con esplosivo

| | | |
|----------------------|---|-----------------------|
| APPALTATORE | IL COORDINATORE PER LA PROGETTAZIONE | Ing. Francesco Mazzeo |
| CONSORZIO CFT | In materia di sicurezza (ai sensi del D.Lgs. 81/2008) | |
| IL DIRETTORE TECNICO | Incaricato con lettera | |
| Geom. C. Bianchi | AGCS RMNBF 0010448.18 U del 16/02/2018 | Ottobre 2018 |
| 28/09/2018 | | |

| COMMESSA | LOTTO | FASE | ENTE | TIPO DOC. | OPERA/DISCIPLINA | PROGR. | REV. |
|----------|-------|------|------|-----------|------------------|--------|------|
| IF1N | 01 | EZZ | PU | SZ0002 | 018 | B | |

| Rev. | Descrizione | Redatto | Data | Verificato | Data | Approvato | Data | Autorizzato | Data |
|------|--------------------------|---------|------------|------------|------------|-----------|------------|-------------|------|
| A | Emissione | S.Mico | 10/07/2018 | F.Mazzeo | 10/07/2018 | P.Mazzoli | 10/07/2018 | P.Mazzoli | |
| B | Recupero istruttoria ITF | S.Mico | 10/2018 | F.Mazzeo | 10/2018 | P.Mazzoli | 10/2018 | | |