

- RECINZIONE DI CANTIERE IN RETE METALLICA CON SOVRASTRANTE RETE PLASTICA
- RECINZIONE CON PANNELLI METALLICI
- NEW-YERSEY CLS
- NEW-YERSEY PVC
- RECINZIONE IN RETE PLASTICA STAMPATA H= 1.50 - 2.00
- NEW JERSEY IN CLS CON SOVRASTRANTE RETE METALLICA
- PARAPETTO IN LEGNO
- AREA DI LAVORO
- AREA DI LAVORO SU CANTIERE STRADALE CON INTERFERENZA VIABILITÀ PUBBLICA

Tutti gli addetti alle lavorazioni dovranno indossare, oltre ai dpi previsti, tute ad alta visibilità con strisce calarifrangenti omologate con marchio CE.

Cassetta di pronto soccorso

Tenere estintori efficienti a portata di mano

Verificare la presenza di condutture elettriche interrate o di altri servizi

Se si opera oltre i 2 metri ancorarsi con cordino di sicurezza, imbracatura e moschettone.

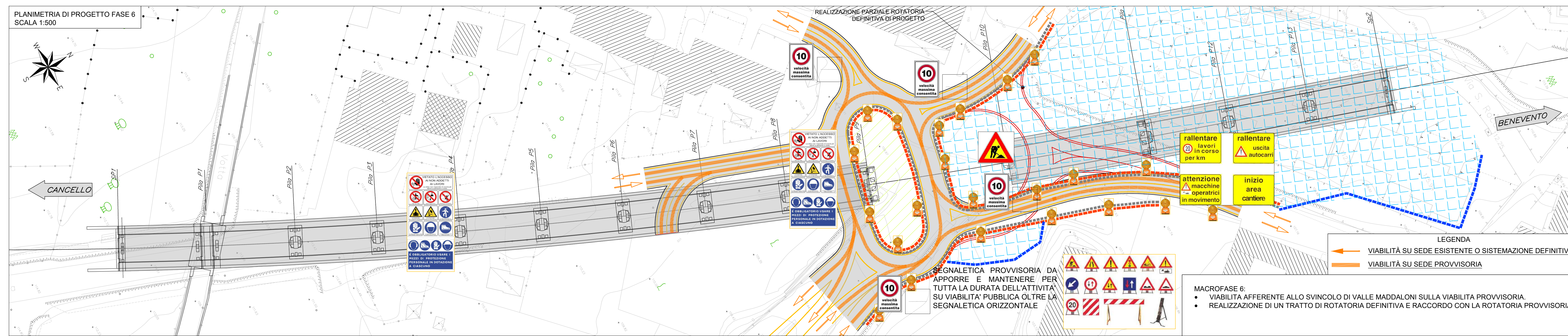

- Durante la fase di allestimento della recinzione lungo la viabilità esistente e la realizzazione degli accessi apporre preventivamente la segnaletica stradale;
- Porre attenzione durante lo scarico del materiale e delle attrezzature che servono per la recinzione dell'area e l'allestimento del cantiere, operazione che non deve avvenire lungo le corsie aperte al traffico;
- E' vietata la sosta, la discesa o salita dagli automezzi di cantiere lungo le carreggiate della viabilità ordinaria aperte al traffico.

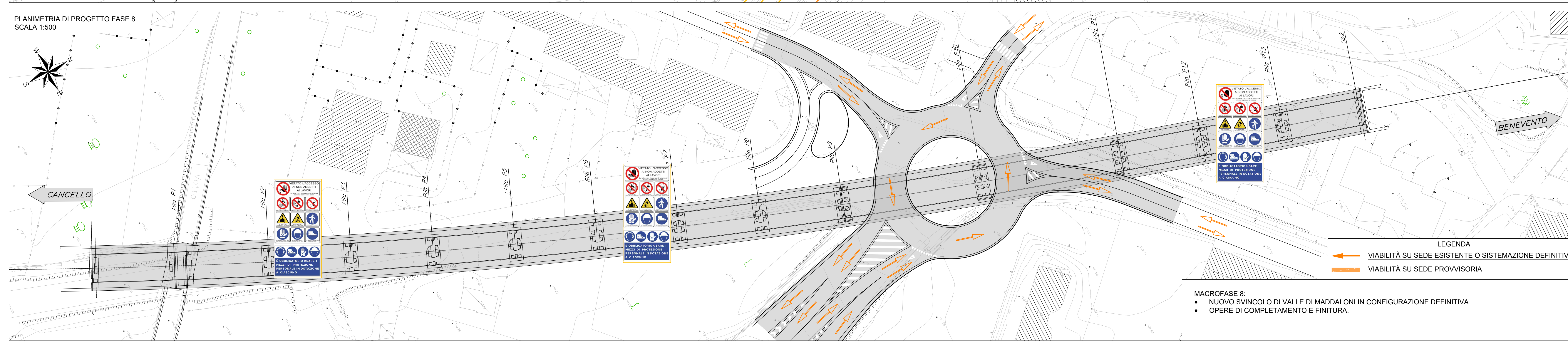
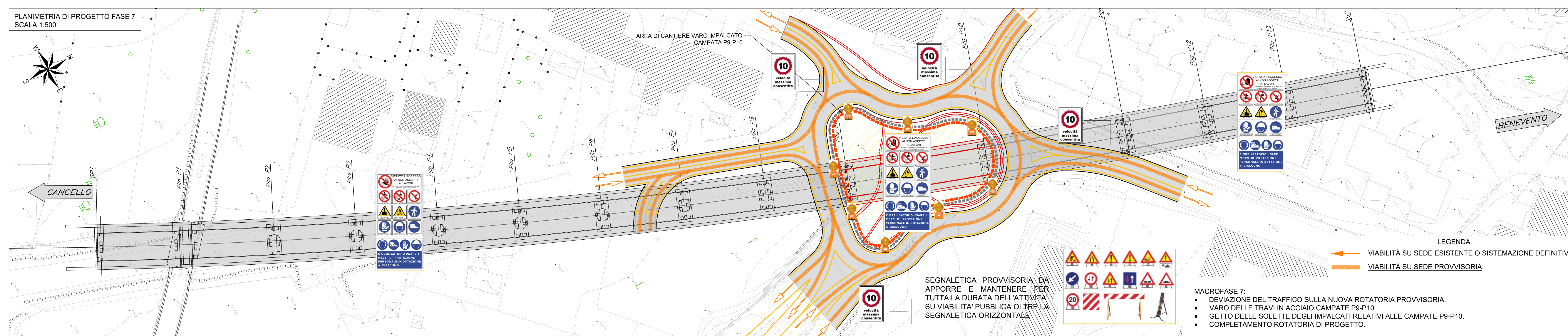

COMMITTENTE: **RFI RETE FERROVIARIA ITALIANA**
GRUPPO FERROVIE DELLO STATO ITALIANE

DIREZIONE LAVORI: **ITALFER**
GRUPPO FERROVIE DELLO STATO ITALIANE

APPALTATORE: **CONSORZIO CFT**
ZAZZAROTTI

PROGETTAZIONE:	IL RESPONSABILE DEI LAVORI	Data						
RAGGRUPPAMENTO TEMPORANEO PROGETTISTI ZAZZAROTTI Sinlogma INTERTRA	Ing. Francesco Mazzeo (ai sensi del D.Lgs. 59/2010) Incaricato con nota n° 1007/2018 del 27/10/2018	Ottobre 2018						
PROGETTO ESECUTIVO								
ITINERARIO NAPOLI-BARI RADDOPPIO TRATTA CANCELLO-BENEVENTO 1° LOTTO FUNZIONALE CANCELLO-FRASSO TELESINO E VARIANTE ALLA LINEA ROMA-NAPOLI VIA CASSINO NEL COMUNE MADDALONI								
PIANO DI SICUREZZA E COORDINAMENTO Sezione particolare: Fasi viadotto/interferenze Valle Maddaloni 2 di 2								
APPALTATORE:	IL COORDINATORE PER LA PROGETTAZIONE	Ing. Francesco Mazzeo						
CONSORZIO CFT IL DIRETTORE TECNICO Gian C. Benini 10/07/2018	Incaricato con lettera n° AUG18/INAF/2018468.18.11 del 10/07/2018	Ottobre 2018 Data Firma						
COMMESSA	LOTTO	FASE	ENTE	TIPO	DOC.	OPERA/DISCIPLINA	PROGR.	REV.
IF1N	01	E	ZZ	PU	SZ0002	024	B	
Rev.	Descrizione	Redatto	Data	Verificato	Data	Approvato	Data	Aut. Data
A	Emissione	S. Mezo	10/07/2018	F. Mazzeo	10/07/2018	F. Mazzeo	10/07/2018	F. Mazzeo
B	Presentazione elaborati TPT	S. Mezo	10/07/18	F. Mazzeo	10/07/18	F. Mazzeo	10/07/18	

File: IF1N01EZZPLUS20002024B.dwg n. Elab.