

LS_BP Interferenza EL02 Km 1+061 circa - Scheda n°003
1+060 circa (Variante Linea Roma-Napoli Via Cassino nel Comune di Maddaloni)
Progetto di risoluzione sviluppato all'interno della convenzione Tema-RFI (03/08/2017). Elaborati dossier n°003

IN_BP Interferenza TE30 Km 0+991 circa - Scheda n°131
(Interconnessioni Nord B.D.) km 1+192 circa

IN_BD Interferenza TE30 Km 1+210 circa - Scheda n°131
(Interconnessioni Nord B.D.) km 1+192 circa

LS_BP Interferenza EL39 Km 2+107 circa - Scheda n°089

Variante Linea Roma-Napoli Via Cassino nel Comune di Maddaloni
Progetto di risoluzione sviluppato all'interno della convenzione Tema-RFI (03/08/2017). Elaborati dossier n°006-089

IN_BP Interferenza EL02 Km 1+546 circa - Scheda n°003
Interconnessioni Nord B.P.

LS_BP Interferenza EL61 Km 2+884 circa - Scheda n°130
Variante Linea Roma-Napoli via Cassino nel Comune di Maddaloni

LS_BP Interferenza TE01 Km 0+624 Scheda n°001
dal km 0+000 al km 1+928 circa
(Variante Linea Roma-Napoli Via Cassino nel Comune di Maddaloni)
Progetto di risoluzione sviluppato da WIND 18/06/18
Elaborati Dossier WIND "2-INTERFERENZA DA PK 2+100 A PK 2+890_FASE 3

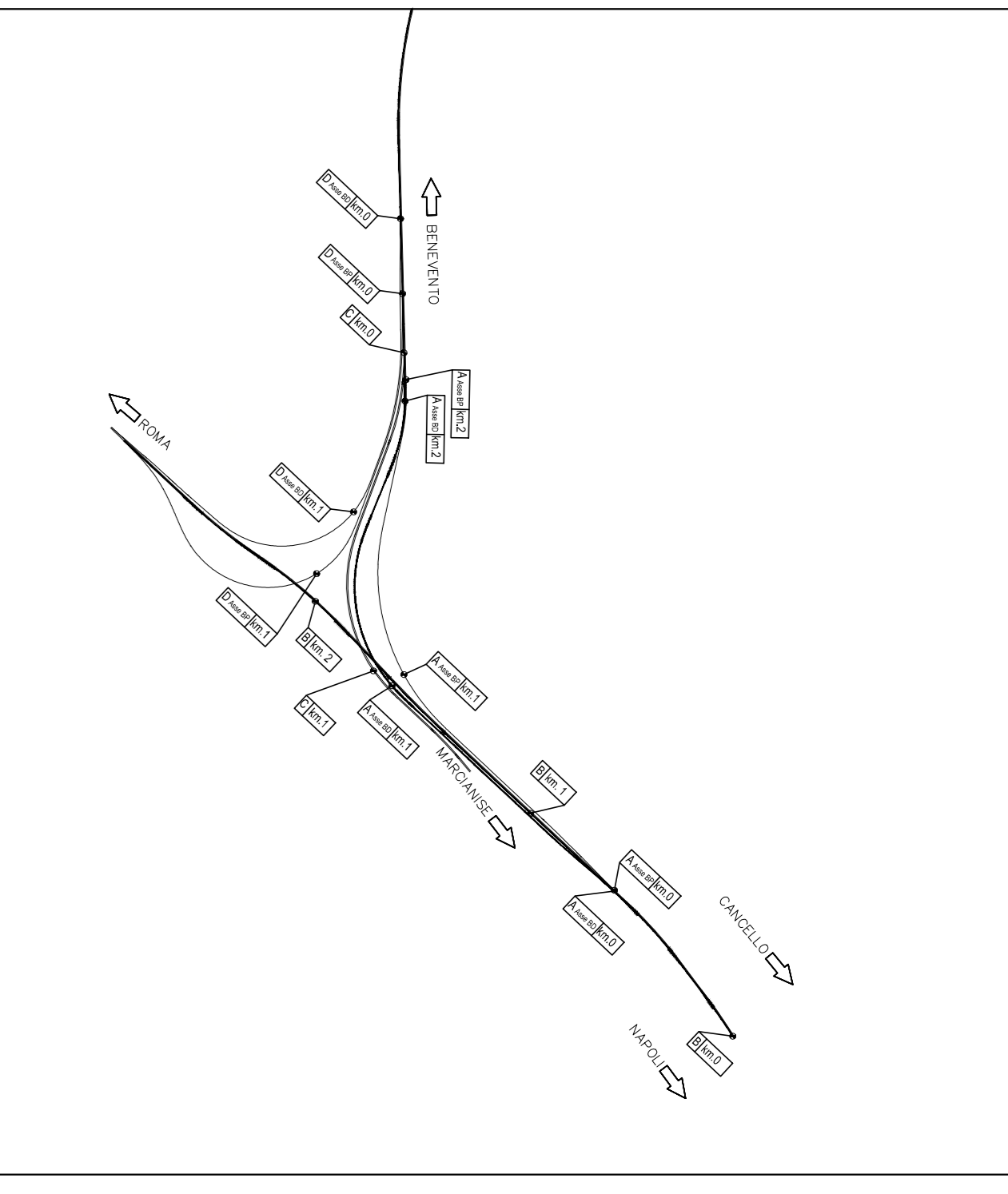
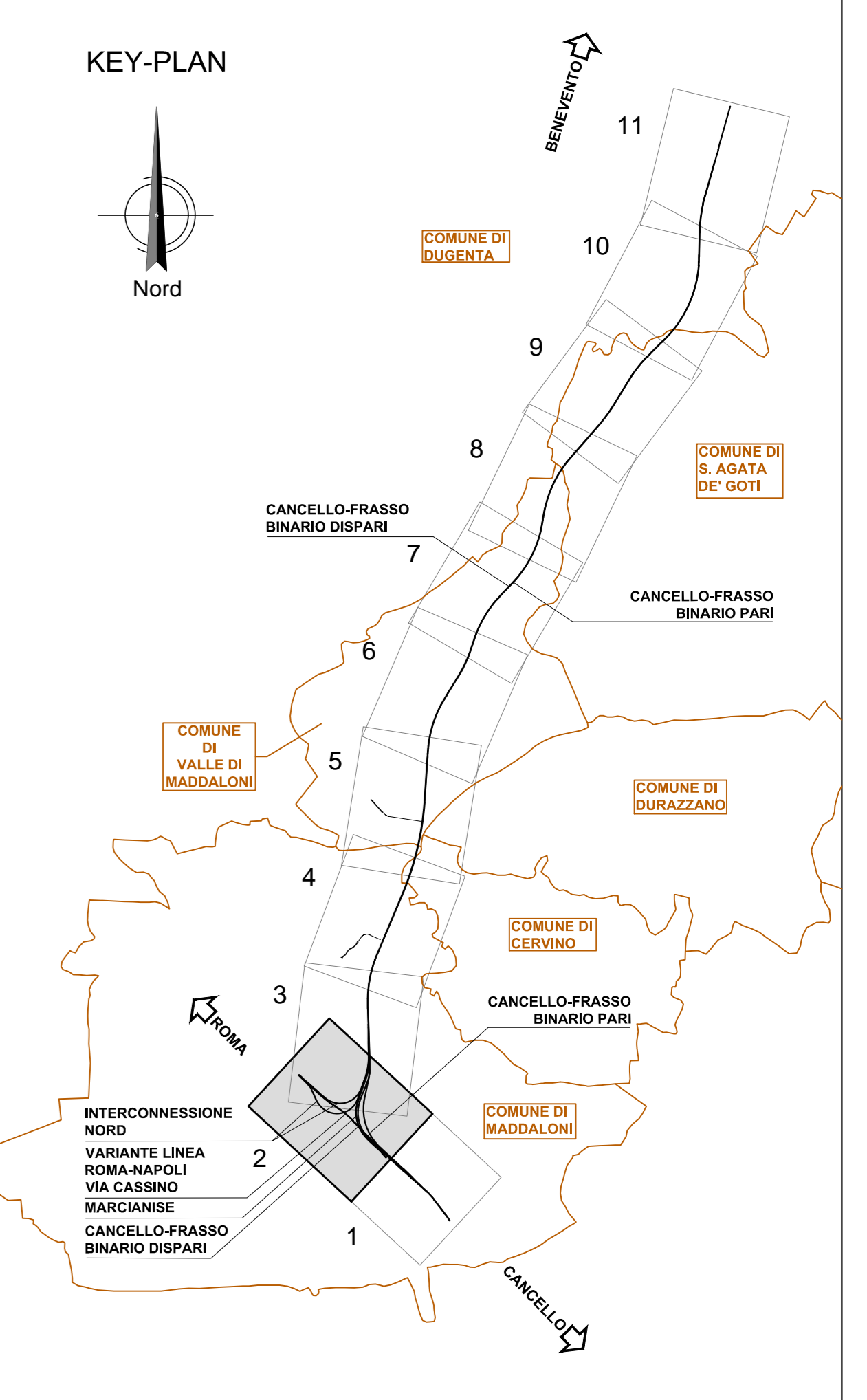

| | |
|---|--------------------------|
| — | Linee/strumenti disposti |
| — | Linea elettrica |
| — | Linea telefonica |
| — | Corsie di gas |
| — | Acquedotti |
| — | Fognature |
| — | Pubblica Illuminazione |

Per le indicazioni relative a ciascun pubblico servizio intereso si rimanda alla Scheda di competenza.

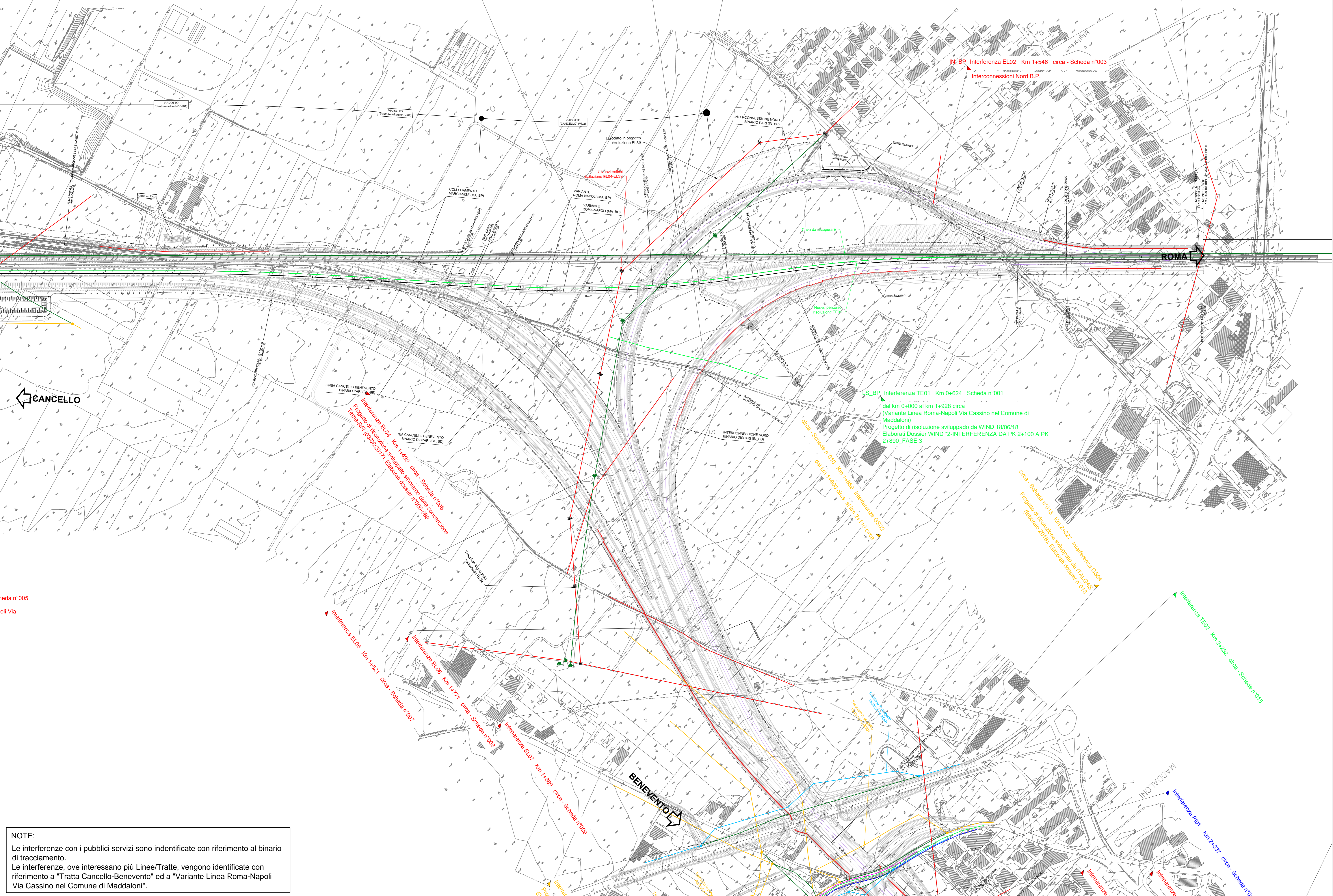

CANCELLO

ROMA

BENEVENTO

MADDALONI

Scheda n°005
pelli Via

NOTE:

Le interferenze con i pubblici servizi sono identificate con riferimento al binario di tracciamento.
Le interferenze, ove interessano più Linee/Tratte, vengono identificate con riferimento a "Tratta Cancellodi-Benevento" ed a "Variante Linea Roma-Napoli Via Cassino nel Comune di Maddaloni".

| | | |
|--|--------------------------------|--|
| COMMITTENTE: RFI GRUPPO FERROVIE DELLO STATO ITALIANE | | |
| DIREZIONE LAVORI: ITALFERR GRUPPO FERROVIE DELLO STATO ITALIANE | | |
| APPALTATORE: CONSORZIO CFT PZZAROTTI | | |
| PROGETTAZIONE: RAGGRUPPAMENTO TEMPORANEO PROGETTISTI PZZAROTTI Sintagma | PROGETTISTA: Ing. LUCA NANI | DIRETTORE DELLA PROGETTAZIONE: Ing. PIETRO MAZZOLI Responsabile integrazione tra le varie prestazioni specialistiche |

PROGETTO ESECUTIVO
ITINERARIO NAPOLI-BARI
RADDOPPIO TRATTA CANCELLO-BENEVENTO
L'LOTTO FUNZIONALE CANCELLO-FRASSO TELESINO E VARIANTE ALLA LINEA ROMA-NAPOLI VIA CASSINO NEL COMUNE MADDALONI
INTERFERENZE CON PUBBLICI SERVIZI
Planimetria con indicazione della risoluzione interferenze principali - Tav. 2 di 10

| | |
|--|-------------------|
| APPALTATORE CONSORZIO CFT IL DIRETTORE TECNICO Geom. C. BIANCHI 22/09/2018 | SCALA: 1:2.000 |
|--|-------------------|

| Rev. | Descrizione | Redatto | Data | Verificato | Data | Approvato | Data | Autorizzato Data |
|------|---|---------|------------|------------|------------|------------|------------|------------------|
| A | Emissione | M.Boia | 10/09/2018 | L.Nani | 10/09/2018 | P. Mazzoli | 10/09/2018 | L. Nani |
| B | Rev. variazione ITF 28/09/18 a 07/09/19 | M.Boia | 22/09/2018 | L.Nani | 22/09/2018 | P. Mazzoli | 22/09/2018 | |