

- NOTA**
- FASE 1: Posa di 2700 m di nuovo cavo 72 f.o. su pali TE del Binario Pari della nuova linea Cancellor - Benevento
 - FASE 2: Recupero di 2700 m esistente di cavo 72 f.o. su pali TE della LS Cancellor - Benevento

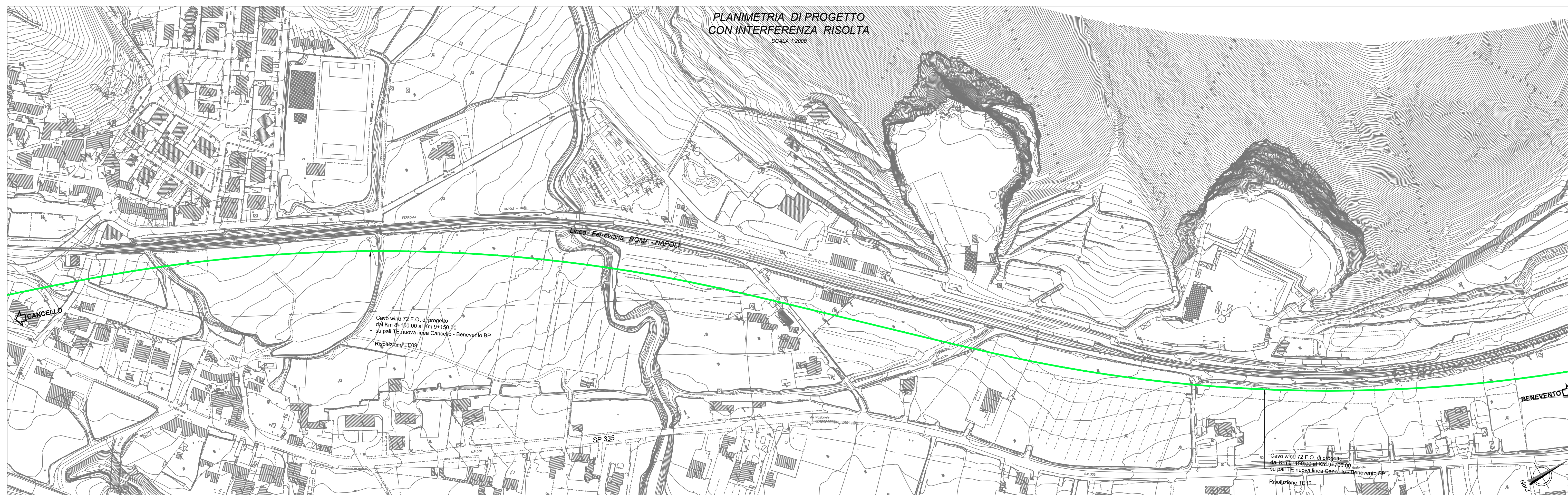

COMMITTENTE: **RFI** RETE FERROVIARIA ITALIANA GRUPPO FERROVIE DELLO STATO ITALIANE

DIREZIONE LAVORI: **ITALFERR** GRUPPO FERROVIE DELLO STATO ITALIANE

APPALTATORE: **CONSORZIO CFT** **PIZZAROTTI**

PROGETTAZIONE: RAGGRUPPAMENTO TEMPORANEO PROGETTISTI **PIZZAROTTI** **Sintagma** **INTEGRA**

PROGETTISTA: Ing. LUCA NANI

DIRETTORE DELLA PROGETTAZIONE: Ing. PIETRO MAZZOLI
Responsabile integrazione tra le varie prestazioni specialistiche

PROGETTO ESECUTIVO

ITINERARIO NAPOLI-BARI
RADDOPPIO TRATTA CANCELLO-BENEVENTO
1° LOTTO FUNZIONALE CANCELLO-FRASSO TELESINO E VARIANTE ALLA LINEA ROMA-NAPOLI VIA CASSINO NEL COMUNE MADDALONI

INTERFERENZE CON PUBBLICI SERVIZI
 Progetto di risoluzione dell'interferenza TE09 - TE13: schemi di risoluzione

APPALTATORE CONSORZIO CFT IL DIRETTORE TECNICO Geom. C. BIANCHI 22/09/2018		SCALA: VARIE						
COMMESSA	LOTTO	FASE	ENTE	TIPO DOC.	OPERA/DISCIPLINA	PROGR.	REV.	
IF1N	01	E	ZZ	BZ	SI0000	012	A	
Rev.	Descrizione	Redatto	Data	Verificato	Data	Approvato	Data	Autorizzato Data
A	Rev. Istitutoria ITF 23/08/18 e 01/09/18	M.Boite	22/09/2018	L.Nani	22/09/2018	P.Mazzoli	22/09/2018	L.Nani