

QUADRO DI UNIONE:

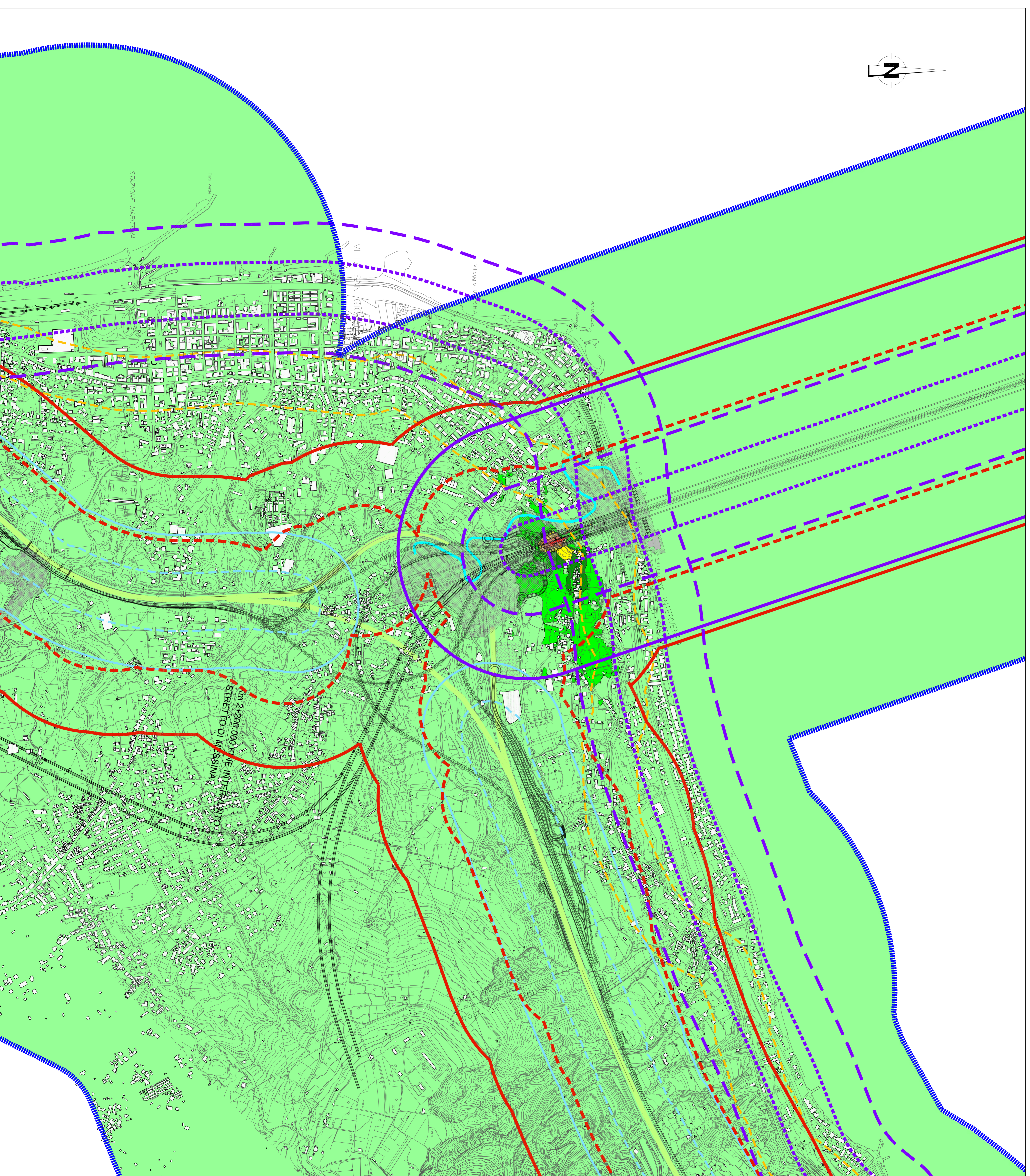

LEGENDA:

▭ Edifici

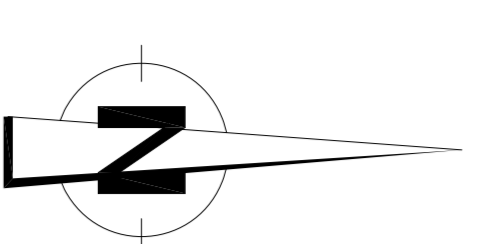
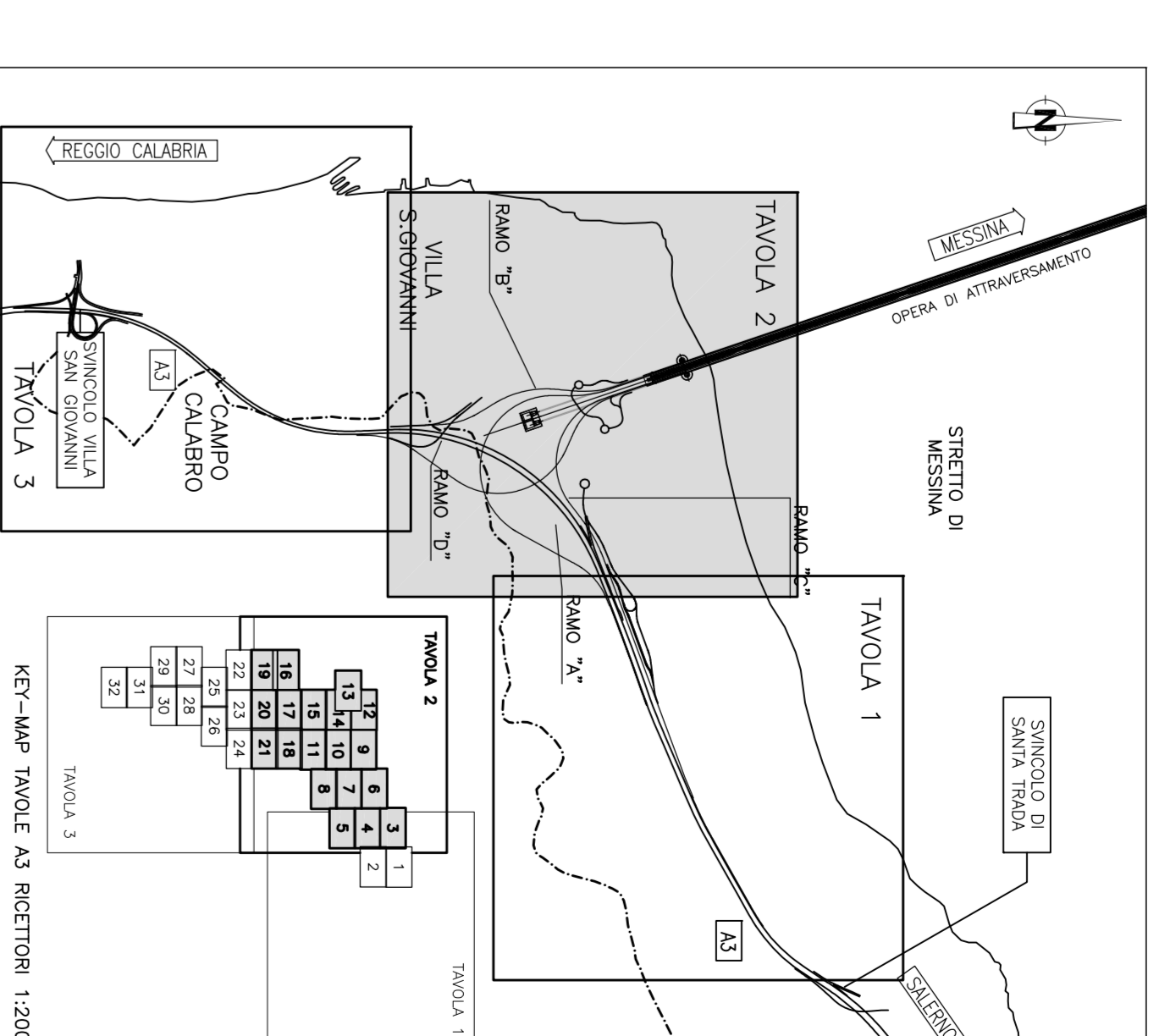
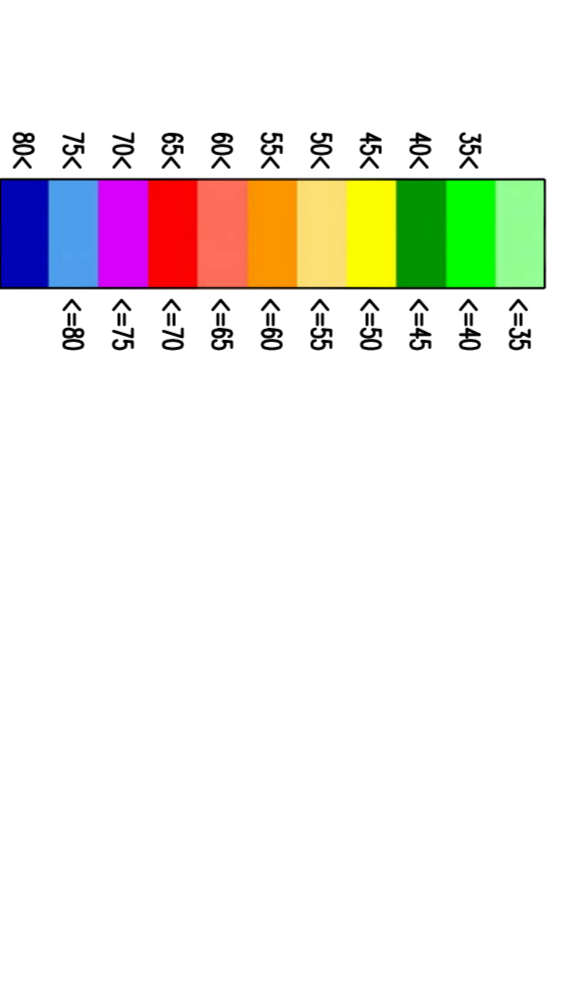

Fasce di pertinenza stradali (D.P.R. 142/04)

- Limite 250 m
 - Limite 500 m corridoio di studio
 - Strada tipo A - Limite 100 m (fascia A)
 - Strada tipo A - Limite 250 m (fascia B)
 - Strada tipo Ca - Limite 100 m (fascia A)
 - Strada tipo Ca - Limite 250 m (fascia B)
 - Strada tipo Cs - Limite 100 m (fascia A)
 - Strada tipo Cs - Limite 150 m (fascia B)
 - Strada tipo D - Limite 100 m (fascia libera)
- Fasce di pertinenza ferroviarie (D.P.R. 459/98)
- Limite 100 m
 - Limite 250 m
 - Limite 500 m corridoio di studio
 - Ambito di studio (1000 m)

Stretto di Messina

Coordinatore per la progettazione, realizzazione e gestione del collegamento stradale tra Sicilia e Sardegna

100000 1:100000 1:150000 1:200000 1:250000 1:300000 1:350000 1:400000 1:450000 1:500000 1:550000 1:600000 1:650000 1:700000 1:750000 1:800000 1:850000 1:900000 1:950000 1:1000000

EUROININK

PONTE SULLO STRETTO DI MESSINA

PROGETTO DEFINITIVO

EUROININK S.C.A.R.L.

IMPRESEGGIO S.p.A. (Messina)

SOCIETA' ITALIANA PER CONDOTTE ENACQUA S.p.A. (Messina)

COOPERATIVA NAZIONALE ELETTRICI S.p.A. (Messina)

SICHER S.p.A. (Messina)

SIKAWAYAMA - HERMA HEAVY INDUSTRIES CO. LTD. (Messina)

A.C.I. S.C.P.A. - CONSORCIO STABILE (Messina)

IL PROGETTISTA

Dott. Ing. G. Spagnoli

Progetto

1998

IL COORDINATORE GENERALE

Ing. P. Marzulli

STRETTO DI MESSINA

STRETTO DI MESSINA

STRETTO DI MESSINA

STRETTO DI MESSINA

GENERALI

AMBIENTE

AM0395_F01

STUDIO D'IMPATTO AMBIENTALE

QUADRO DI RIFERIMENTO AMBIENTALE - RUMORE

TRACCIATO FERROVIARIO - CULASSA - WPP - WP - ACCESSO ANTE-ARRIVATAZIONE NORDINO 103 22-6 - TM 2/3

INDICE

NO. DATA

01 20/07/2011

02 08/08/2011

03 15/09/2011

04 22/10/2011

05 29/11/2011

06 06/01/2012

07 13/02/2012

08 20/03/2012

09 27/04/2012

10 04/05/2012

11 11/06/2012

12 18/07/2012

13 25/08/2012

14 01/09/2012

15 08/10/2012

16 15/11/2012

17 22/12/2012

18 29/01/2013

19 05/02/2013

20 12/03/2013

21 19/04/2013

22 26/05/2013

23 02/06/2013

24 09/07/2013

25 16/08/2013

26 23/09/2013

27 30/10/2013

28 06/11/2013

29 13/12/2013

30 20/01/2014

31 27/02/2014

32 06/03/2014

33 13/04/2014

34 20/05/2014

35 27/06/2014

36 04/07/2014

37 11/08/2014

38 18/09/2014

39 25/10/2014

40 01/11/2014

41 08/12/2014

42 15/01/2015

43 22/02/2015

44 01/03/2015

45 08/04/2015

46 15/05/2015

47 22/06/2015

48 29/07/2015

49 05/08/2015

50 12/09/2015

51 19/10/2015

52 26/11/2015

53 03/12/2015

54 10/01/2016

55 17/02/2016

56 24/03/2016

57 03/04/2016

58 10/05/2016

59 17/06/2016

60 24/07/2016

61 31/08/2016

62 07/09/2016

63 14/10/2016

64 21/11/2016

65 28/12/2016

66 04/01/2017

67 11/02/2017

68 18/03/2017

69 25/04/2017

70 02/05/2017

71 09/06/2017

72 16/07/2017

73 23/08/2017

74 30/09/2017

75 06/10/2017

76 13/11/2017

77 20/12/2017

78 27/01/2018

79 03/02/2018

80 10/03/2018

81 17/04/2018

82 24/05/2018

83 31/06/2018

84 07/07/2018

85 14/08/2018

86 21/09/2018

87 28/10/2018

88 04/11/2018

89 11/12/2018

90 18/01/2019

91 25/02/2019

92 03/03/2019

93 10/04/2019

94 17/05/2019

95 24/06/2019

96 01/07/2019

97 08/08/2019

98 15/09/2019

99 22/10/2019

100 29/11/2019

101 06/12/2019

102 13/01/2020

103 20/02/2020

104 27/03/2020

105 04/04/2020

106 11/05/2020

107 18/06/2020

108 25/07/2020

109 01/08/2020

110 08/09/2020

111 15/10/2020

112 22/11/2020

113 29/12/2020

114 05/01/2021

115 12/02/2021

116 19/03/2021

117 26/04/2021

118 03/05/2021

119 10/06/2021

120 17/07/2021

121 24/08/2021

122 31/09/2021

123 07/10/2021

124 14/11/2021

125 21/12/2021

126 28/01/2022

127 04/02/2022

128 11/03/2022

129 18/04/2022

130 25/05/2022

131 01/06/2022

132 08/07/2022

133 15/08/2022

134 22/09/2022

135 29/10/2022

136 05/11/2022

137 12/12/2022

138 19/01/2023

139 26/02/2023

140 05/03/2023

141 12/04/2023

142 19/05/2023

143 26/06/2023

144 03/07/2023

145 10/08/2023

146 17/09/2023

147 24/10/2023

148 31/11/2023

149 07/12/2023

150 14/01/2024

151 21/02/2024

152 28/03/2024

153 05/04/2024

154 12/05/2024

155 19/06/2024

156 26/07/2024

157 02/08/2024

158 09/09/2024

159 16/10/2024

160 23/11/2024

161 30/12/2024

162 06/01/2025

163 13/02/2025

164 20/03/2025

165 27/04/2025

166 04/05/2025

167 11/06/2025

168 18/07/2025

169 25/08/2025

170 01/09/2025

171 08/10/2025

172 15/11/2025

173 22/12/2025

174 29/01/2026

175 05/02/2026

176 12/03/2026

177 19/04/2026

178 26/05/2026

179 02/06/2026

180 09/07/2026

181 16/08/2026

182 23/09/2026

183 30/10/2026

184 06/11/2026

185 13/12/2026

186 20/01/2027

187 27/02/2027

188 05/03/2027

189 12/04/2027

190 19/05/2027

191 26/06/2027

192 03/07/2027

193 10/08/2027

194 17/09/2027

195 24/10/2027

196 31/11/2027

197 07/12/2027

198 14/01/2028

199 21/02/2028

200 28/03/2028