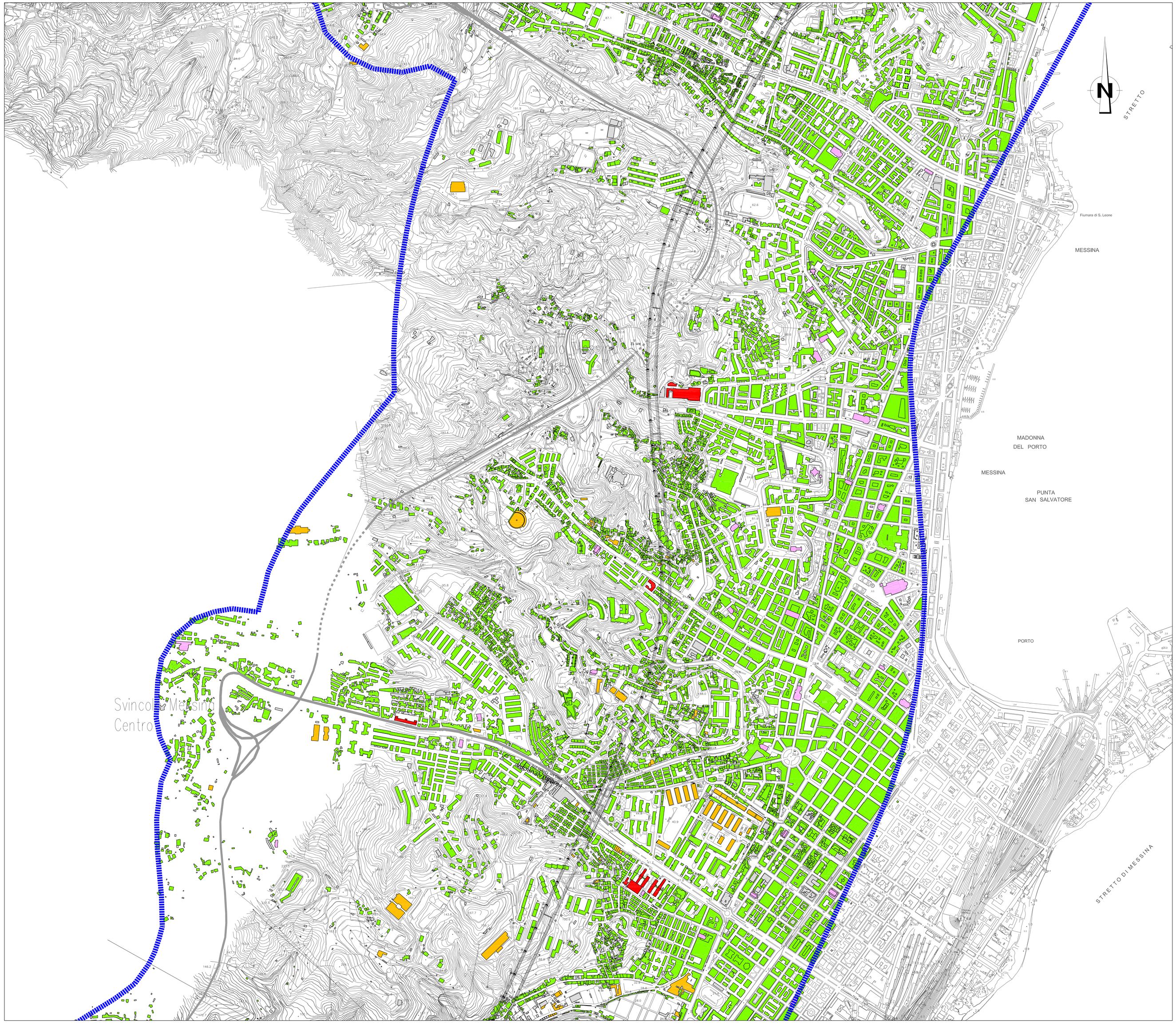

NOTE GENERALI

QUADRO DI UNIONE:

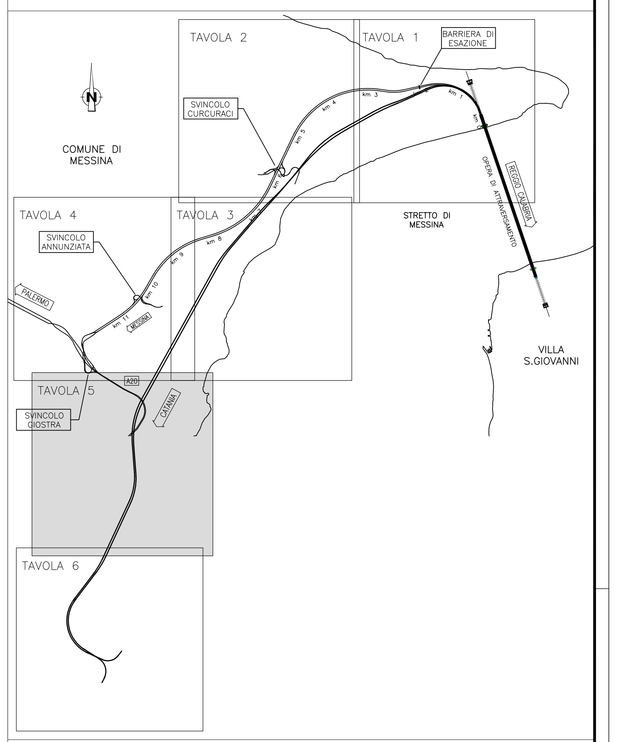

LEGENDA:

Classificazione destinazioni d'uso

- Edifici sensibili (Scuole, Ospedali, Case di Cura, ...)
- Edifici residenziali, edifici con presenza di residenza
- Edifici per il culto
- Edifici industriali, commerciali, terziario
- Ruderi (edifici disabitati, ...)
- Altra destinazione (tettoie, depositi, ...)

Localizzazione punti di verifica impatto in fase di esercizio

PN

Concentrazioni medie annuali di NOX

- 0.0 - 1.0 µg/m³
- 1.0 - 2.5 µg/m³
- 2.5 - 5.0 µg/m³
- 5.0 - 10 µg/m³
- 10 - 15 µg/m³
- 15 - 20 µg/m³
- 20 - 30 µg/m³
- 30 - 40 µg/m³

Ambito di studio (1000 m)

LIMITI NORMATIVI NO2 (Dlgs 155/10)	
Periodo di mediazione	Valore limite
1 ORA	200 µg/m3 (<= 18 volte per anno civile)
Anno civile	40 µg/m3

Stretto di Messina

Concessionaria per la progettazione, realizzazione e gestione del collegamento stabile tra la Sicilia e il Continente
Organismo di Diritto pubblico
(Legge n° 1158 del 17 dicembre 1971, modificata dal D.Lgs. n° 114 del 24 aprile 2003)

EurolinK

PONTE SULLO STRETTO DI MESSINA

PROGETTO DEFINITIVO

EUROLINK S.C.p.A.
IMPREGILO S.p.A. (Mandataria)
SOCIETA' ITALIANA PER CONDOTTE D'ACQUA S.p.A. (Mandante)
COOPERATIVA MURATORI E CEMENTISTI - C.M.C. di Ravenna Soc. Coop. a.r.l. (Mandante)
SACYR S.A.U. (Mandante)
ISHIKAWAJIMA - HARIMA HEAVY INDUSTRIES CO. Ltd. (Mandante)
A.C.I. S.C.P.A. - CONSORZIO STABILE (Mandante)

IL PROGETTISTA	IL CONTRAENTE GENERALE	STRETTO DI MESSINA	STRETTO DI MESSINA
SINA Dott. Ing. D. Spoglianti Ordine Ingegneri Milano n° 20953 Eurolink Dott. Ing. E. Pagani Ordine Ingegneri Milano n° 15408	Project Manager (Ing. P.P. Marcheselli)	Direttore Generale e RUP Validazione (Ing. G. Fiammenghi)	Amministratore Delegato (Dott. P. Ciucci)

GENERALE

AM0533_F0

AMBIENTE

STUDIO D'IMPATTO AMBIENTALE

QUADRO DI RIFERIMENTO AMBIENTALE – ATMOSFERA

SICILIA – ESERCIZIO – MAPPATURA ISOPLETE IMPATTO NOX – MEDIA ANNUALE – TAV. 5/6

CODICE: C G 0 7 0 0 P P 5 D G A M I A Q 3 0 0 0 0 0 0 H 4 F0 — SCALA: 1:5000

REV.	DATA	DESCRIZIONE	REDATTO	VERIFICATO	APPROVATO
F0	20/06/2011	EMISSIONE FINALE	M. BATTISTON	M. SALOMONE	D. SPOGLIANTI

NOME DEL FILE: AM0533_F0.dwg