TORRENTE LATICOGNA PLANIMETRIA GENERALE

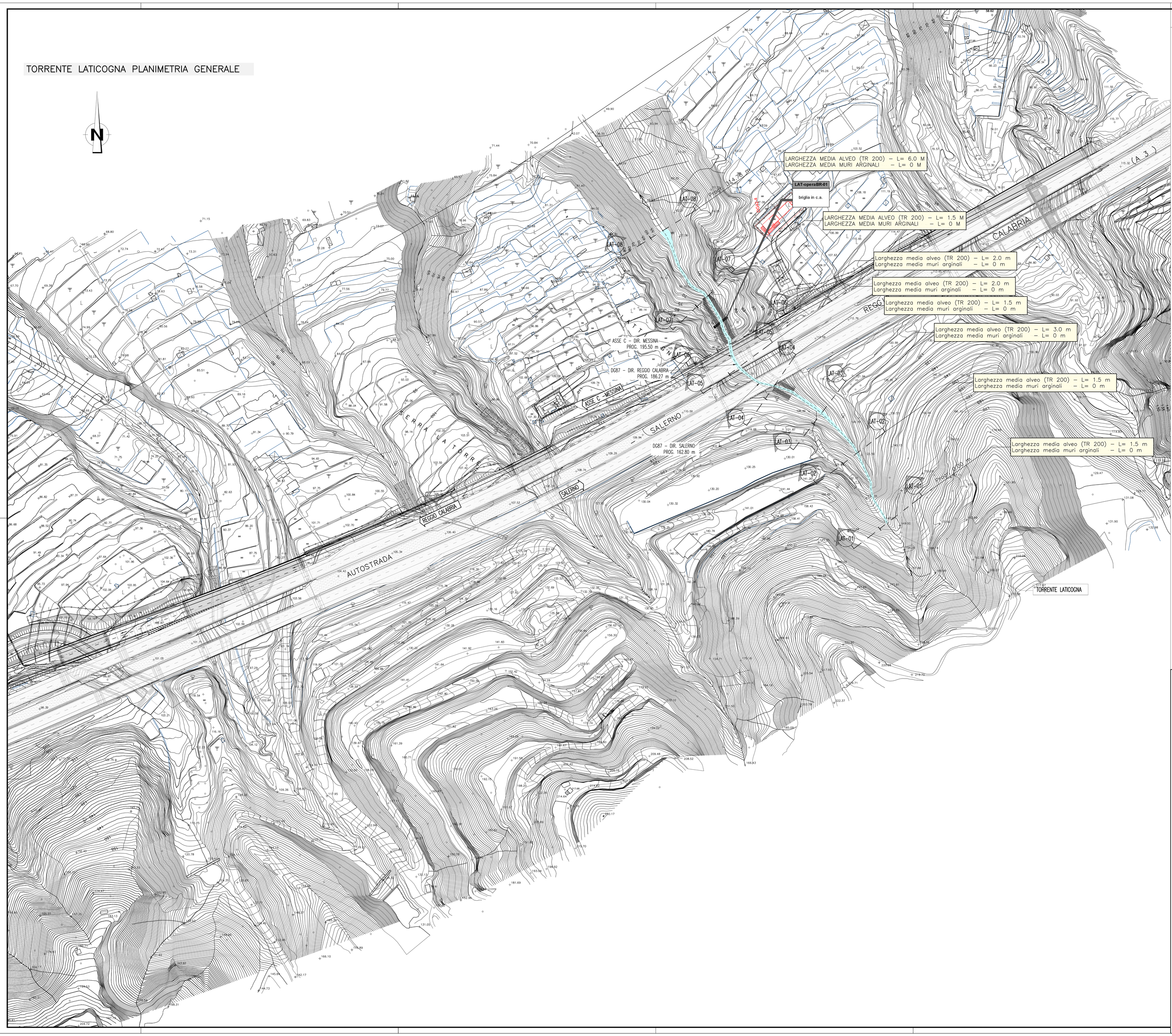

NOTE GENERALI

LEGENDA

- TRACCIA DELLE SEZIONI CON INDICAZIONE DELLA PROGRESSIVA DI ORIGINE (LAT-01)
- ASSE ALVEO INCISO
- MURI D'ARGINE/CANALIZZAZIONI: SISTEMAZIONE ALVEO
- BRIGLIA O SALTO DI FONDO
- DELIMITAZIONE ALVEO PER QTR 200

TIPOLOGIA E CODIFICA DELLE OPERE IDRAULICHE

CORSO D'ACQUA — LAT-operaBR-01 — NUMERO PROGRESSIVO (MONTE-VALLE) — briglia in c.a. — TIPOLOGIA OPERE/DIFESE

opera	OA	opera di attraversamento
	VS	vasca di accumulo o sghiaiatrice
	BR	briglia o salto di fondo
difesa	MA	muri arginali
	CT	canalizzazioni: tombamento
	CA	canalizzazioni: sistemazione alveo

QUADRO D'UNIONE

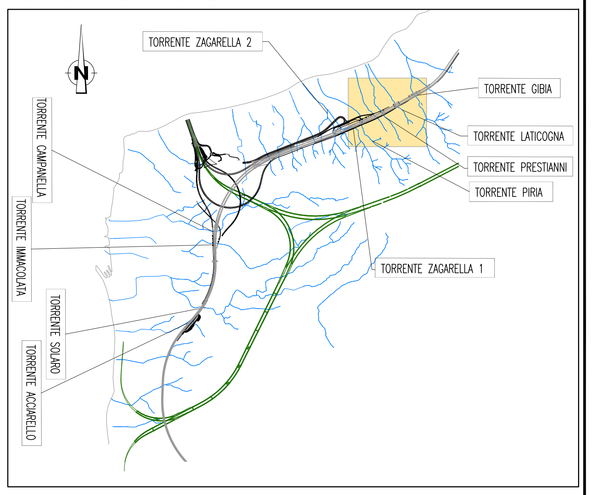

Stretto di Messina

Concessionaria per la progettazione, realizzazione e gestione del collegamento stabile tra la Sicilia e il Continente
Organismo di Diritto pubblico
(Legge n° 1158 del 17 dicembre 1971, modificata dal D.Lgs. n° 114 del 24 aprile 2003)

EurolinK

PONTE SULLO STRETTO DI MESSINA

PROGETTO DEFINITIVO

EUROLINK S.C.p.A.
IMPREGILO S.p.A. (Mandataria)
SOCIETA' ITALIANA PER CONDOTTE D'ACQUA S.p.A. (Mandante)
COOPERATIVA MURATORI E CEMENTISTI - C.M.C. di Ravenna Soc. Coop. a.r.l. (Mandante)
SACYR S.A.U. (Mandante)
ISHIKAWAJIMA - HARIMA HEAVY INDUSTRIES CO. Ltd. (Mandante)
A.C.I. S.C.P.A. - CONSORZIO STABILE (Mandante)

IL PROGETTISTA
SINA — Dott. Ing. F. Colla, Ordine Ingegneri Milano n° 20355
Eurolink — Dott. Ing. E. Pagani, Ordine Ingegneri Milano n° 15408

IL CONTRAENTE GENERALE
PROJECT MANAGER
(Ing. P.P. Marcheselli)

STRETTO DI MESSINA
DirettoreGenerale
e RUP Validazione
(Ing. G. Fiamminghi)

STRETTO DI MESSINA
Amministratore Delegato
(Dott. P. Ciucci)

COLLEGAMENTI CALABRIA

CB0024_F0

STUDI DI BASE
SISTEMAZIONI IDRAULICHE
GENERALE
TORRENTE LATICOGNA – PLANIMETRIA GENERALE STATO ATTUALE

CODICE: C G 0 7 0 0 P P 7 D C S B S I G 0 0 0 0 0 0 0 0 1 F0 — SCALA: 1:1000

REV.	DATA	DESCRIZIONE	REDATTO	VERIFICATO	APPROVATO
F0	20-06-2011	EMISSIONE FINALE	B.LO GIUDICE	F.BERTONI	F.COLLA

NOME DEL FILE: CB0024_F0.dwg