SEZIONI TRASVERSALI CON INDICAZIONE DEI LIVELLI DI PIENA

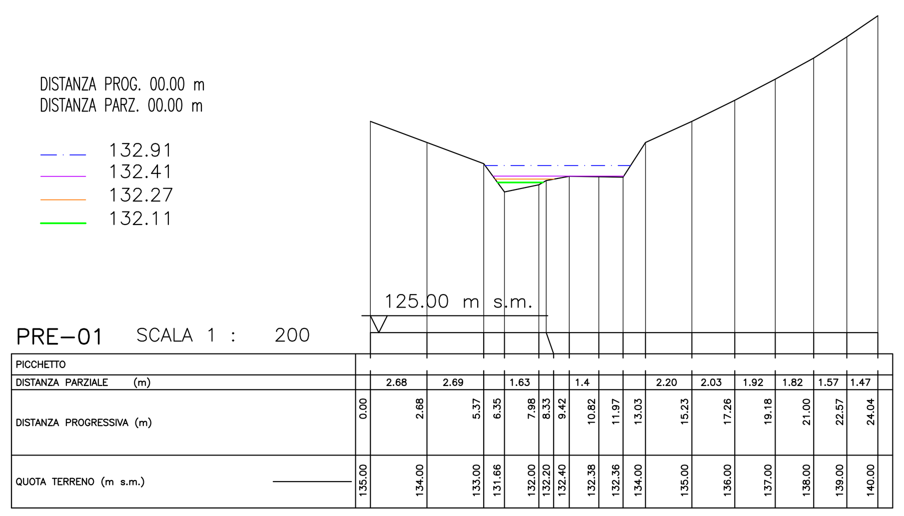

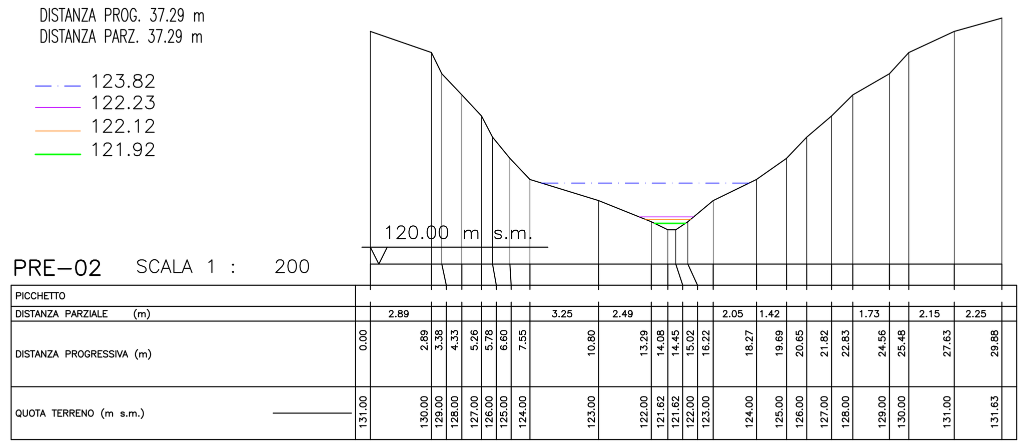

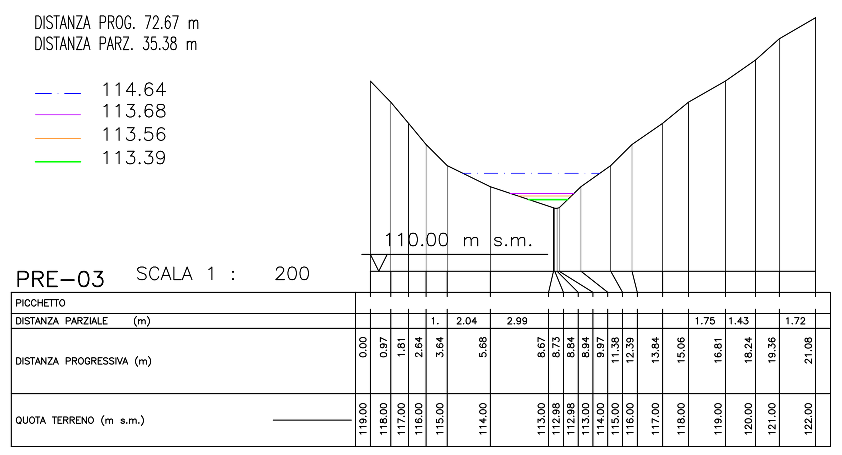

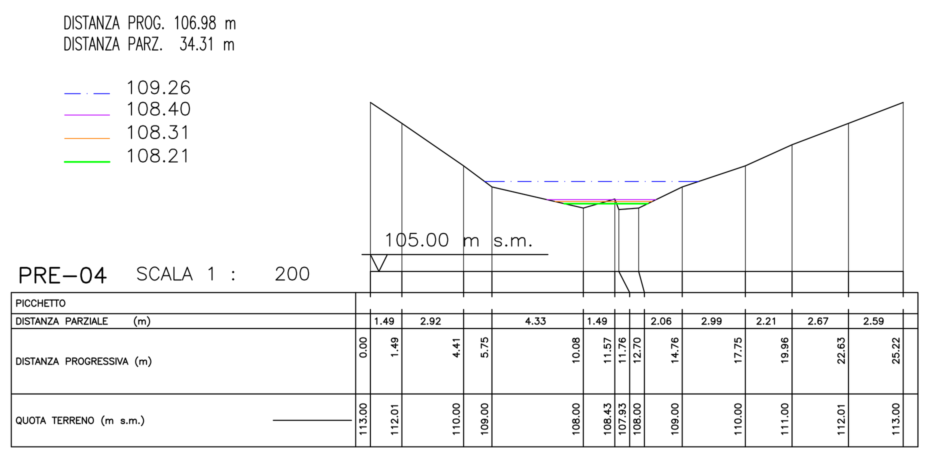

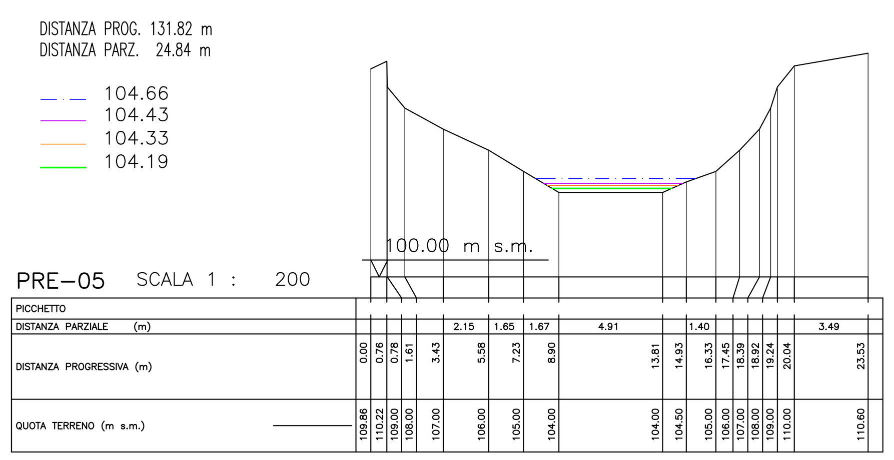

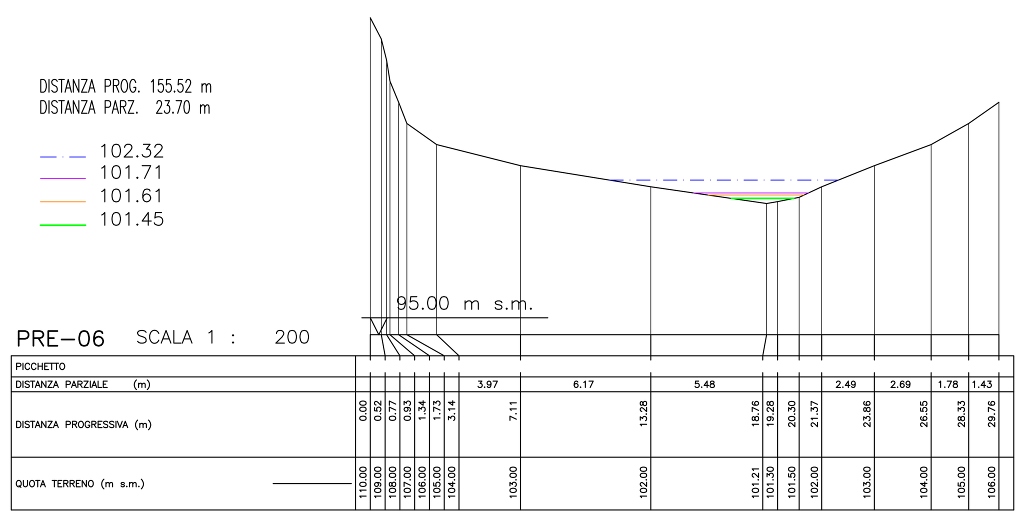

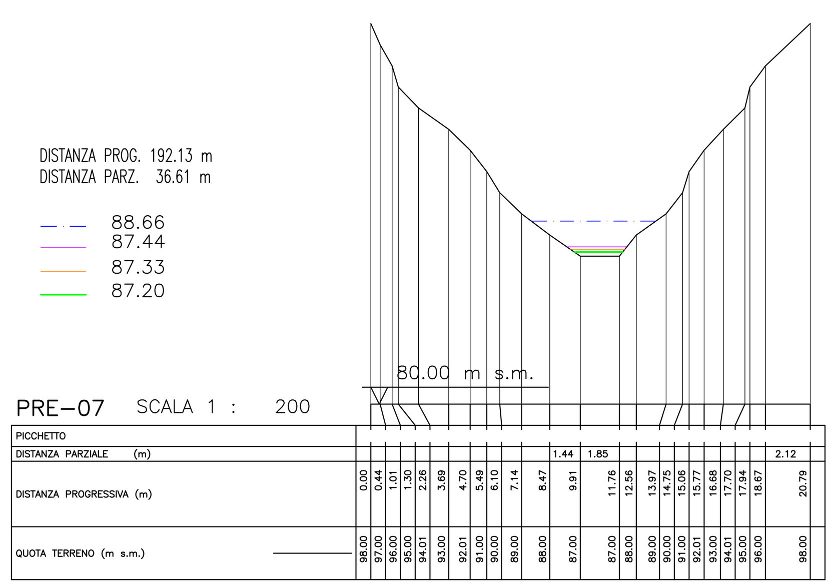

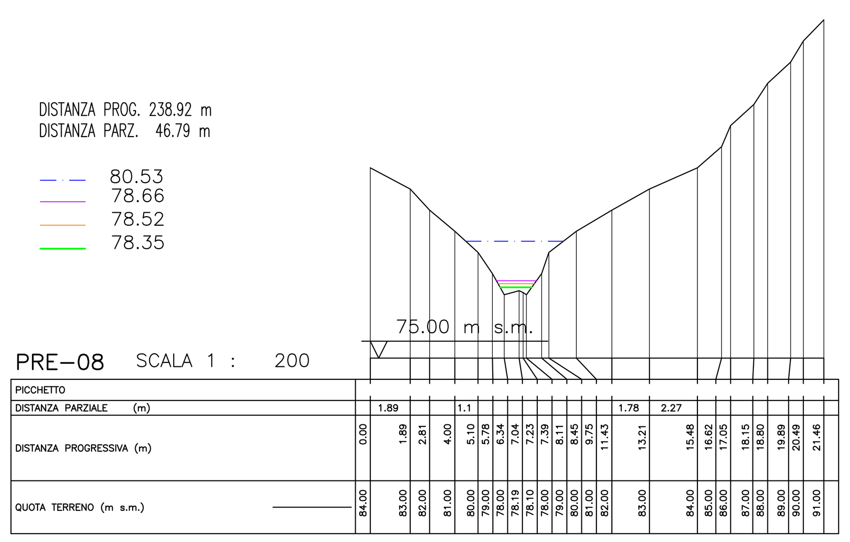

PROFILI DI RIGURGITO PER TR 200 ANNI

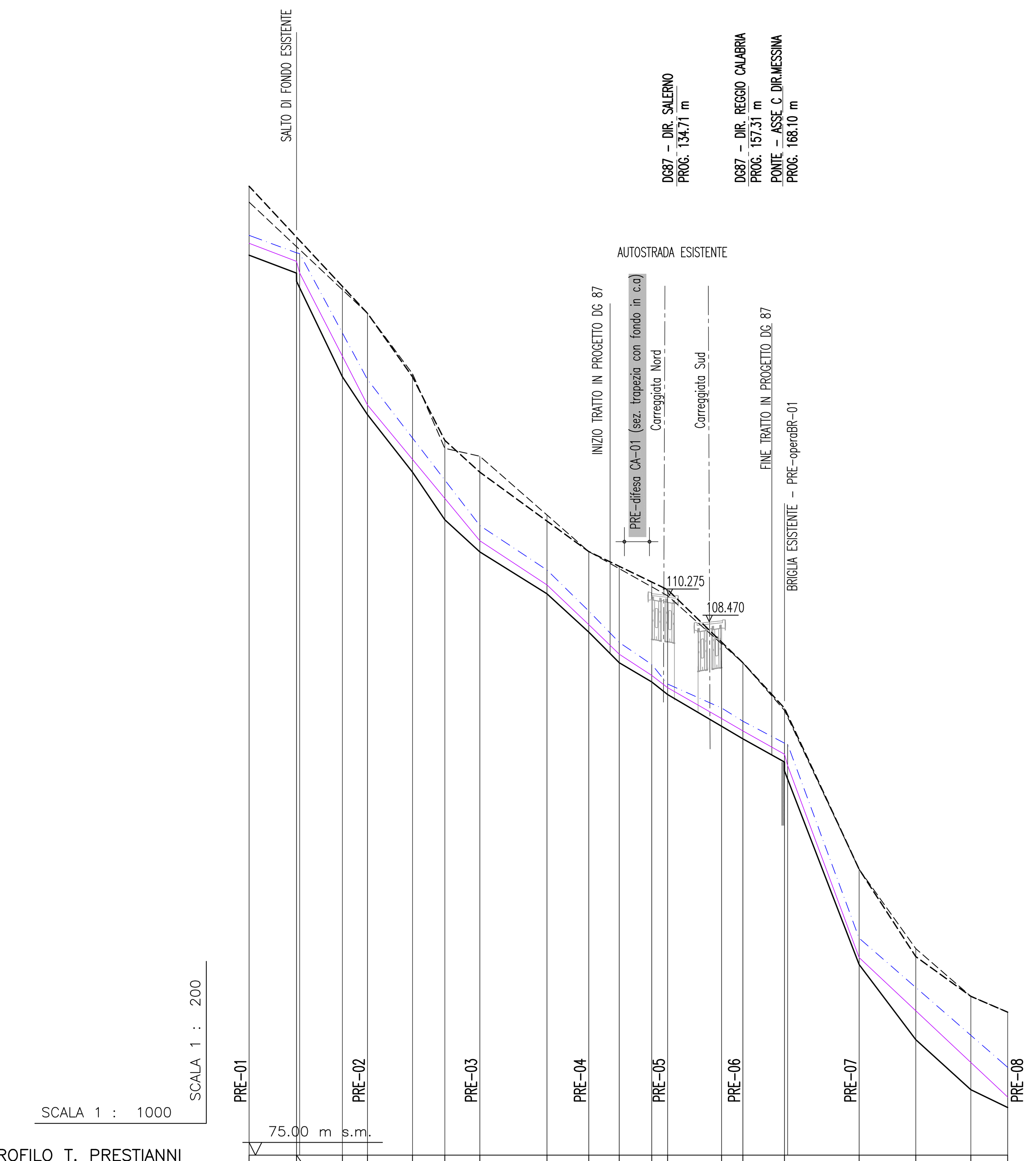

PROFILO T. PRESTIANNI

PICCHETTO	DISTANZA PARZIALE (m)	DISTANZA PROGRESSIVA (m)	QUOTA TERRENO (m s.m.)	SPONDA DX(m s.m.)	SPONDA SX(m s.m.)	DISTANZA PROGRESSIVA (m)	QUOTA IDROMETRICA TR 200 ANNI (m s.m.)	CARICO TOTALE TR 200 ANNI (m s.m.)
PRE–01		0.00	131.66	136.00	135.00	0.00	132.41	132.91
	14.93	14.93	130.53	132.80	132.20	14.93	131.27	131.81
	S	14.95	130.01	132.79	132.19	15.93	130.54	131.76
	14.43	29.38	124.00	129.70	129.48			
PRE–02	7.91	37.29	121.62	128.00	128.00	37.29	122.23	123.83
	14.17	51.46	118.00	124.00	124.20			
	10.18	61.64	115.00	120.00	119.50			
PRE–03	11.03	72.67	112.98	118.00	119.00	72.67	113.68	114.64
	21.15	93.82	110.34	114.92	115.30	93.82	110.90	111.84
PRE–04	13.16	106.98	107.93	113.00	113.00	106.98	108.40	109.26
	9.60	116.58	106.00	112.07	111.93	116.58	106.54	107.28
	10.24	126.82	104.79	111.08	110.78	126.82	105.20	105.89
PRE–05	5.	131.82	104.00	110.60	110.22	131.82	104.43	104.66
	17.00	148.82	102.00	107.30	107.19	148.82	102.49	103.15
PRE–06	6.7	155.52	101.21	106.00	106.00	155.52	101.71	102.32
	13.10	168.62	99.75 99.19	103.14	103.00	168.62 169.62	100.24 99.53	100.94 100.87
PRE–07	23.51	192.13	87.00	93.00	93.00	192.13	87.44	88.66
	17.85	209.98	82.27	87.50	88.00			
	17.34	227.32	79.12	85.00	85.00			
PRE–08	11.60	238.92	78.00	84.00	84.00	238.92	78.66	80.53

PORTATA DI PROGETTO – TR 200 ANNI (m3/s): 5.33 m3/s

NOTE GENERALI

LEGENDA

- CARICO TOTALE TR 200 ANNI (m s.m.)
- P.L. TR 200 ANNI (m s.m.)
- P.L. TR 30 ANNI (m s.m.)
- P.L. TR 2 ANNI (m s.m.)

Stretto di Messina
Concessionaria per la progettazione, realizzazione e gestione del collegamento stabile tra la Sicilia e il Continente
Organismo di Diritto pubblico
(Legge n° 1158 del 17 dicembre 1971, modificata dal D.Lgs. n° 114 del 24 aprile 2003)

Eurolink

PONTE SULLO STRETTO DI MESSINA

PROGETTO DEFINITIVO

EUROLINK S.C.p.A.
IMPREGILO S.p.A. (Mandataria)
SOCIETA' ITALIANA PER CONDOTTE D'ACQUA S.p.A. (Mandante)
COOPERATIVA MURATORI E CEMENTISTI - C.M.C. di Ravenna Soc. Coop. a.r.l. (Mandante)
SACYR S.A.U. (Mandante)
ISHIKAWAJIMA - HARIMA HEAVY INDUSTRIES CO. Ltd. (Mandante)
A.C.I. S.C.P.A. - CONSORZIO STABILE (Mandante)

IL PROGETTISTA	IL CONTRAENTE GENERALE	STRETTO DI MESSINA	STRETTO DI MESSINA
SINA Dott. Ing. F. Colla Ordine Ingegneri Milano n° 20355 Eurolink Dott. Ing. E. Pagani Ordine Ingegneri Milano n° 15408	PROJECT MANAGER (Ing. P.P. Marcheselli)	DirettoreGenerale e RUP Validazione (Ing. G. Fiammenghi)	Amministratore Delegato (Dott. P. Ciucci)

COLLEGAMENTI CALABRIA CB0029_F0
STUDI DI BASE
SISTEMAZIONI IDRAULICHE
GENERALE
TORRENTE PRESTIANNI–PROFILI DI RIGURGITO E SEZIONI TRASVERSALI ANTE OPERAM

CODICE	SCALA:
C G 0 7 0 0 P F Z D C S B S I G 0 0 0 0 0 0 0 0 2 F0	1:1000/200

REV.	DATA	DESCRIZIONE	REDATTO	VERIFICATO	APPROVATO
F0	20–06–2011	EMISSIONE FINALE	B.LO GIUDICE	F.BERTONI	F.COLLA

NOME DEL FILE: CB0029_F0.dwg