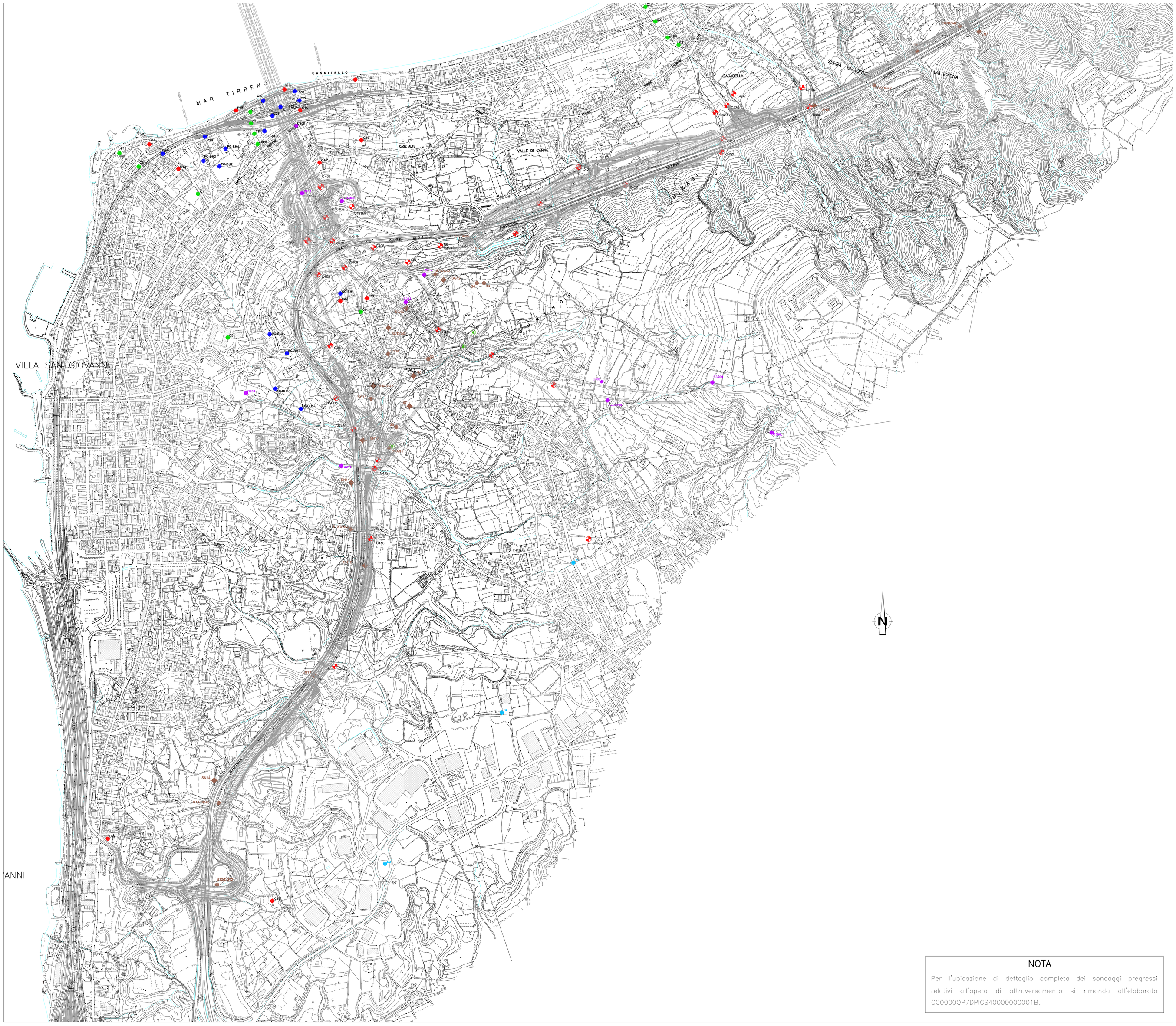

NOTA

Per l'ubicazione di dettaglio completa dei sondaggi pregressi relativi all'opera di attraversamento si rimanda all'elaborato CG0000QP7DPIGS40000000001B.

NOTE GENERALI

LEGENDA INDAGINI PROGETTO DEFINITIVO

- SONDAGGIO A CAROTAGGIO CONTINUO
- SONDAGGIO ATTREZZATO CON TUBO INCLINOMETRICO

LEGENDA INDAGINI PREGRESSE

- SONDAGGI 1984
- SONDAGGI 1987
- SONDAGGI 1988
- SONDAGGI 1992
- SONDAGGI 2002

SONDAGGI OPERE RELATIVE AMMODERNAMENTO ED ADEGUAMENTO AUTOSTRADA "A3" SALERNO – REGGIO CALABRIA

- SONDAGGIO
- SONDAGGIO ATTREZZATO CON PIEZOMETRO
- SONDAGGIO ATTREZZATO CON INCLINOMETRO

N° Vertice	ETRF2000 GEO			GAUS-BOAGA fuso est		Sistema Ponte		
	Lat.	Long.	Q. ell.	Nord	Est	Nord	Est	"Q. Genova 1942"
C401	38° 13' 48.67778" N	15° 38' 45.94221" E	122.389	4231553.247	2576551.018	533116.747	202576.708	80.152
C402	38° 13' 41.59303" N	15° 38' 43.71814" E	123.591	4231334.498	2576498.464	532898.278	202522.683	81.370
C402CH1	38° 13' 41.49525" N	15° 38' 43.83588" E	123.738	4231331.504	2576501.348	532895.263	202525.548	81.517
C402CH2	38° 13' 41.40256" N	15° 38' 43.94857" E	123.852	4231328.666	2576504.108	532892.406	202528.289	81.631
C403bis	38° 13' 44.61893" N	15° 38' 46.73931" E	132.037	4231428.278	2576571.271	532991.602	202596.136	89.800
C404	38° 13' 41.54440" N	15° 38' 47.82254" E	141.984	4231333.696	2576598.269	532896.810	202622.513	99.754
C405	38° 13' 37.16578" N	15° 38' 45.40795" E	142.939	4231198.941	2576540.497	532762.397	202563.827	100.715
C406	38° 13' 40.65020" N	15° 38' 54.64989" E	142.040	4231307.295	2576764.460	532869.294	202788.581	99.814
C407	38° 13' 38.80506" N	15° 39' 00.29091" E	167.026	4231251.400	2576902.014	532812.464	202925.806	124.804
C408	38° 13' 38.09706" N	15° 38' 49.83483" E	142.804	4231227.782	2576647.937	532790.531	202671.492	100.581
C410	38° 13' 27.89991" N	15° 38' 47.45152" E	154.295	4230913.072	2576592.181	532476.092	202613.625	112.088
C411	38° 13' 21.05673" N	15° 38' 48.44671" E	125.930	4230702.316	2576617.850	532265.097	202637.900	83.736
C412	38° 13' 29.94963" N	15° 39' 05.29572" E	184.560	4230979.291	2577025.619	532539.445	203047.639	142.356
C413	38° 13' 14.73735" N	15° 38' 57.65436" E	135.792	4230509.102	2576843.105	532070.321	202861.940	93.612
C414	38° 13' 12.98322" N	15° 38' 55.34205" E	124.514	4230454.641	2576787.255	532016.215	202805.711	82.336
C415	38° 13' 11.87418" N	15° 38' 54.72531" E	115.337	4230420.352	2576772.498	531982.013	202790.721	73.161
C416	38° 13' 02.73168" N	15° 38' 54.03685" E	154.343	4230138.439	2576757.727	531700.108	202774.070	112.183
C417	38° 12' 45.04842" N	15° 38' 48.20105" E	109.354	4229623.225	2576619.402	531185.650	202632.276	67.211
C419	38° 13' 02.65329" N	15° 39' 30.15848" E	186.332	4230142.219	2577636.126	531698.039	203652.769	144.147
C419 CH1	38° 13' 02.64618" N	15° 39' 30.48598" E	186.304	4230142.056	2577644.092	531697.824	203660.736	144.119
C419 CH2	38° 13' 02.64093" N	15° 39' 30.31157" E	186.344	4230141.864	2577639.852	531697.660	203656.494	144.159
C420	38° 13' 29.61796" N	15° 39' 11.09683" E	179.221	4230970.061	2577166.744	532529.272	203188.747	137.019
C420bis	38° 13' 27.74537" N	15° 39' 09.46620" E	169.509	4230912.063	2577127.502	532471.517	203149.307	127.310
C421	38° 13' 42.48936" N	15° 39' 18.13200" E	145.527	4231368.002	2577335.000	532926.219	203359.703	103.304
C421ter	38° 13' 26.65145" N	15° 39' 14.15470" E	168.299	4230879.151	2577241.740	532437.833	203263.162	126.103
C421quater	38° 13' 22.76443" N	15° 39' 24.38438" E	208.494	4230761.102	2577491.326	532318.084	203512.040	166.308
C423bis	38° 13' 46.01412" N	15° 38' 51.07239" E	130.129	4231472.018	2576676.323	533034.656	202701.512	87.892
C424	38° 13' 40.93145" N	15° 39' 05.63990" E	151.378	4231317.840	2577031.609	532878.062	203055.883	109.155
C425	38° 13' 46.43937" N	15° 39' 22.08576" E	135.295	4231490.432	2577430.269	533048.054	203455.816	93.067
C427	38° 13' 48.83079" N	15° 39' 36.32057" E	135.033	4231566.602	2577775.838	533121.946	203802.000	92.772
C428	38° 13' 51.16215" N	15° 39' 28.53248" E	113.728	4231637.114	2577585.977	533193.745	203612.549	71.493
C429	38° 13' 58.27720" N	15° 39' 51.16691" E	108.635	4231860.348	2578134.714	533413.395	204162.942	66.396
C430	38° 13' 59.22539" N	15° 39' 53.05751" E	106.840	4231889.904	2578180.470	533442.655	204208.908	64.600
C432	38° 14' 00.73607" N	15° 39' 54.14646" E	116.660	4231936.658	2578206.610	533489.250	204235.368	74.417
C433	38° 13' 53.13201" N	15° 39' 52.18227" E	131.875	4231701.937	2578160.536	533254.761	204187.718	89.645
C434	38° 13' 54.83528" N	15° 39' 52.42165" E	125.320	4231754.477	2578165.980	533307.282	204193.513	83.086
C435	38° 13' 59.07992" N	15° 40' 06.62953" E	135.731	4231887.796	2578510.467	533438.348	204538.994	93.494
CN450	38° 13' 17.00175" N	15° 38' 51.26137" E	121.579	4230577.808	2576687.163	532140.088	202706.407	79.393
CN451	38° 14' 01.54340" N	15° 40' 05.47593" E	125.055	4231963.524	2578481.873	533514.291	204510.895	82.814

Stretto di Messina

Concessionaria per la progettazione, realizzazione e gestione del collegamento stabile tra la Sicilia e il Continente
Organismo di Diritto pubblico
(Legge n° 1158 del 17 dicembre 1971, modificata dal D.Lgs. n° 114 del 24 aprile 2003)

Eurolink

PONTE SULLO STRETTO DI MESSINA

PROGETTO DEFINITIVO

EUROLINK S.C.p.A.
IMPREGILO S.p.A. (Mandataria)
SOCIETA' ITALIANA PER CONDOTTE D'ACQUA S.p.A. (Mandante)
COOPERATIVA MURATORI E CEMENTISTI - C.M.C. di Ravenna Soc. Coop. a.r.l. (Mandante)
SACYR S.A.U. (Mandante)
ISHIKAWAJIMA - HARIMA HEAVY INDUSTRIES CO. Ltd. (Mandante)
A.C.I. S.C.P.A. - CONSORZIO STABILE (Mandante)

IL PROGETTISTA	IL CONTRAENTE GENERALE	STRETTO DI MESSINA	STRETTO DI MESSINA
Eurolink Dott. Ing. E. Pagani Ordine Ingegneri Milano n° 15408	Project Manager (Ing. P.P. Marchesetti)	Direttore Generale e RUP Validazione (Ing. G. Fiammenghi)	Amministratore Delegato (Dott. P. Ciucci)

COLLEGAMENTI CALABRIA

CB0054_F0

STUDI DI BASE
CARATTERIZZAZIONE GEOTECNICA
GENERALE
RESTITUZIONE CAMPAGNA INDAGINI GEOGNOSTICHE – UBICAZIONE SONDAGGI

CODICE	SCALA:
C G 0 0 0 0 P P 5 D C S B C 8 G 0 0 0 0 0 0 0 0 1 F0	1:5.000

REV.	DATA	DESCRIZIONE	REDATTO	VERIFICATO	APPROVATO
F0	20-06-2011	EMISSIONE FINALE	VINCI	FINAMORE	PAGANI

NOME DEL FILE: CB0054_F0.dwg