NOTA BENE

La base cartografica utilizzata è in coordinate Gauss-Boaga.
La base cartografica in "Sistema Ponte" non è stata utilizzata per la cartografia geologica, geomorfologica ed idrogeologica, perchè non adeguata come sviluppo areale.

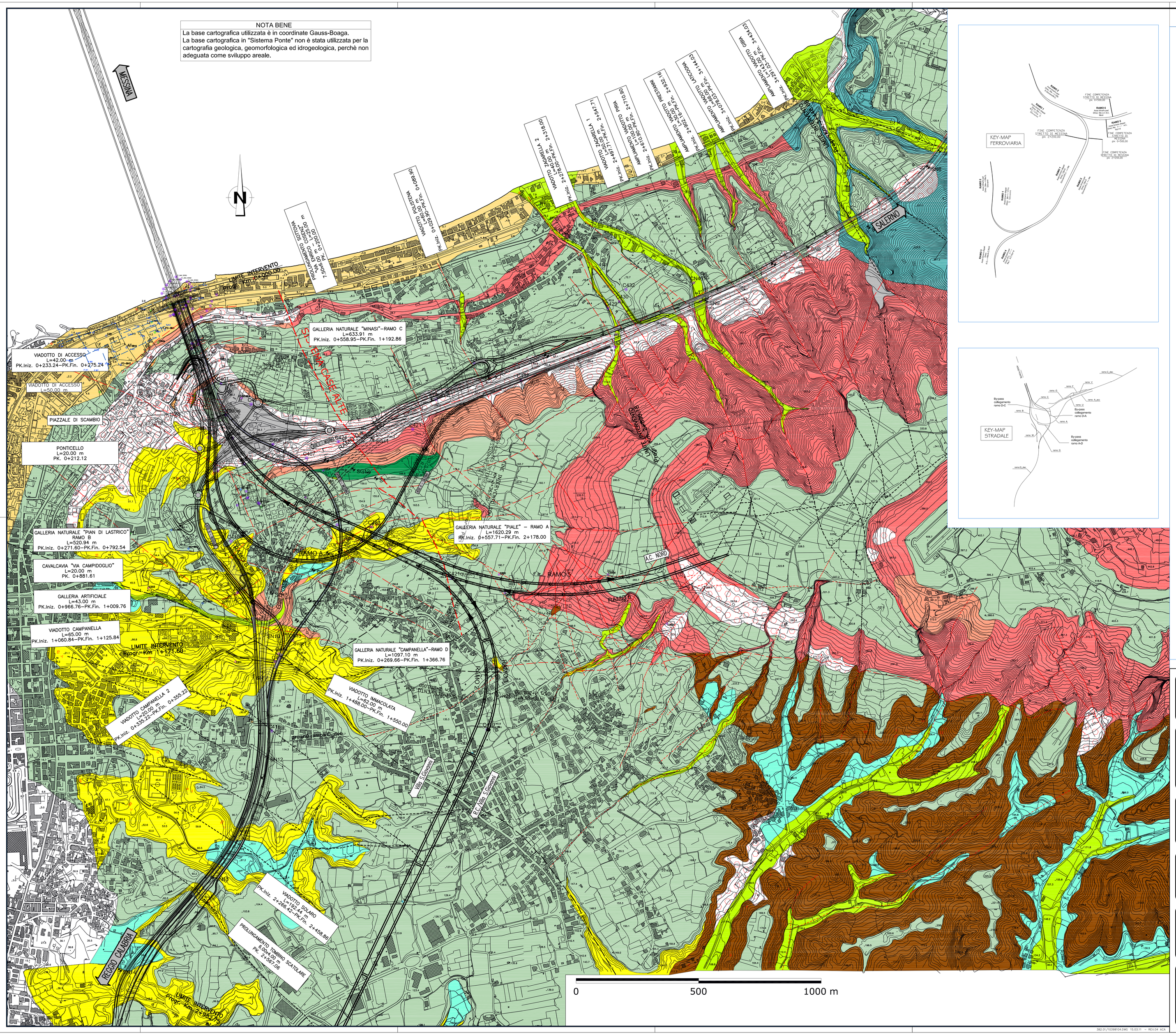
MESSINA
SALERNO
LIMITE INTERVENTO Progr. Km 0+000.00
VIADOTTO DI ACCESSO L=42.00 m PK.Iniz. 0+233.24–PK.Fin. 0+275.24
VIADOTTO DI ACCESSO L=50.00 m
PIAZZALE DI SCAMBIO
PONTICELLO L=20.00 m PK. 0+212.12
GALLERIA NATURALE "MINASI"–RAMO C L=633.91 m PK.Iniz. 0+558.95–PK.Fin. 1+192.86
GALLERIA NATURALE "PIAN DI LASTRICO" RAMO B L=520.94 m PK.Iniz. 0+271.60–PK.Fin. 0+792.54
CAVALCAVIA "VIA CAMPIDOGLIO" L=20.00 m PK. 0+881.61
GALLERIA ARTIFICIALE L=43.00 m PK.Iniz. 0+966.76–PK.Fin. 1+009.76
VIADOTTO CAMPANELLA L=65.00 m PK.Iniz. 1+060.84–PK.Fin. 1+125.84
LIMITE INTERVENTO Progr. Km 1+171.60
GALLERIA NATURALE "PIALE" – RAMO A L=1620.29 m PK.Iniz. 0+557.71–PK.Fin. 2+178.00
GALLERIA NATURALE "CAMPANELLA"–RAMO D L=1097.10 m PK.Iniz. 0+269.66–PK.Fin. 1+366.76
VIADOTTO CAMPANELLA 2 L=20.00 m PK.Iniz. 0+335.22–PK.Fin. 0+355.22
VIADOTTO IMMACOLATA L=82.00 m PK.Iniz. 1+468.00–PK.Fin. 1+550.00
VIADOTTO SOLARO L=322.44 m PK.Iniz. 2+266.42–PK.Fin. 2+458.86
PROLUNGAMENTO TOMBINO SCATOLARE L=24.00 m PK. 2+457.46
REGGIO CALABRIA
LIMITE INTERVENTO Progr. Km 2+382.00
A.C. NORD
RAMO 5
RAMO 6
RAMO 7
RAMO 8
RAMO 9
RAMO 10
RAMO 11
RAMO 12
RAMO 13
RAMO 14
RAMO 15
RAMO 16
RAMO 17
RAMO 18
RAMO 19
RAMO 20
RAMO 21
RAMO 22
RAMO 23
RAMO 24
RAMO