

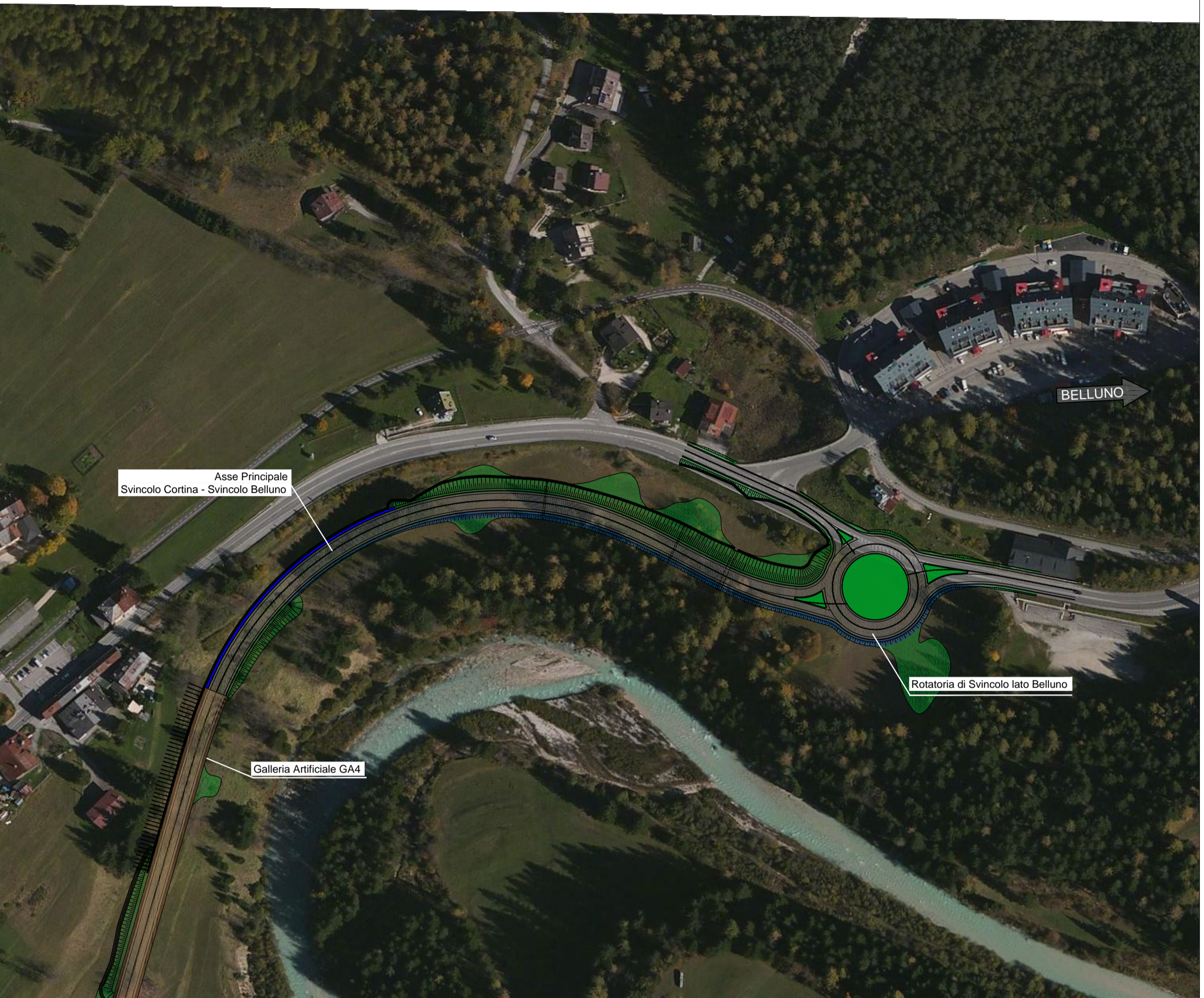

CORTINA



Coordinamento Territoriale Nord Est  
 Area Compartmentale Veneto  
 Via E. Milisevich, 49 - 30173 Venezia Mestre T (+39) 041 2911411 - F (+39) 041 5317321  
 Pec: anas.veneto@postacert.stradaanis.it - www.stradaanis.it  
 Anas S.p.A. - Società con Socio Unico  
 Sede Legale  
 Via Manzanbano, 10 - 00185 Roma T (+39) 06 44461 - F (+39) 06 4456224  
 Pec: anas@postacert.stradaanis.it  
 Cap. Soc. Euro 2.289.852.000,00 Iscr. R.E.A. 1024951 P.IVA 02133681003 - C.F. 80208450567



S.S. n° 51 "di Alemagna"  
 Provincia di Belluno

Piano straordinario per l'accessibilità  
 a Cortina 2021

Attraversamento dell'abitato di San Vito di Cadore

PROGETTO DEFINITIVO

PROGETTAZIONE ANAS S.p.A.  
 Coordinamento Territoriale Nord Est - Area Compartmentale Veneto

IL PROGETTISTA: Ing. Pietro Leonardo CARLUCCI	IL GEOLOGO: Geol. Emanuela AMICI	IL GRUPPO DI PROGETTAZIONE: Dott. Marco FORMENTELLO Arch. Lisa ZANNONER
--	-------------------------------------	---

ASSISTENZA ALLA PROGETTAZIONE: INTEGRA Ing. Geol. Massimo Pietrantoni Indirizzo: Venezia - S. 30173 Indirizzo: Genova - S. 10128	IL RESPONSABILE DEL PROCEDIMENTO: Ing. Gabriella MANGINELLI
PROTOCOLLO: DATA:	

N. ELABORATO:  
**ELABORATI GENERALI**  
 Planimetria di Progetto su fotomosaico

CODICE PROGETTO PROGETTO: T00EG00ENP001_C LIN. PROG.: D N. PROG.: 1718	NOME FILE T00EG00ENP001_C	REVISIONE C	SCALA: 1:2000
---	------------------------------	----------------	------------------

REV.	DESCRIZIONE	DATA	REDATTO	VERIFICATO	APPROVATO
D					
C	REVISIONE	DICEMBRE 2018			
B	REVISIONE	SETTEMBRE 2017			
A	EMISSIONE	LUGLIO 2017			