

MANUFATTO SCATOLARE progr. 1+559.50  
SEZIONE LONGITUDINALE B-B  
Scala 1:100

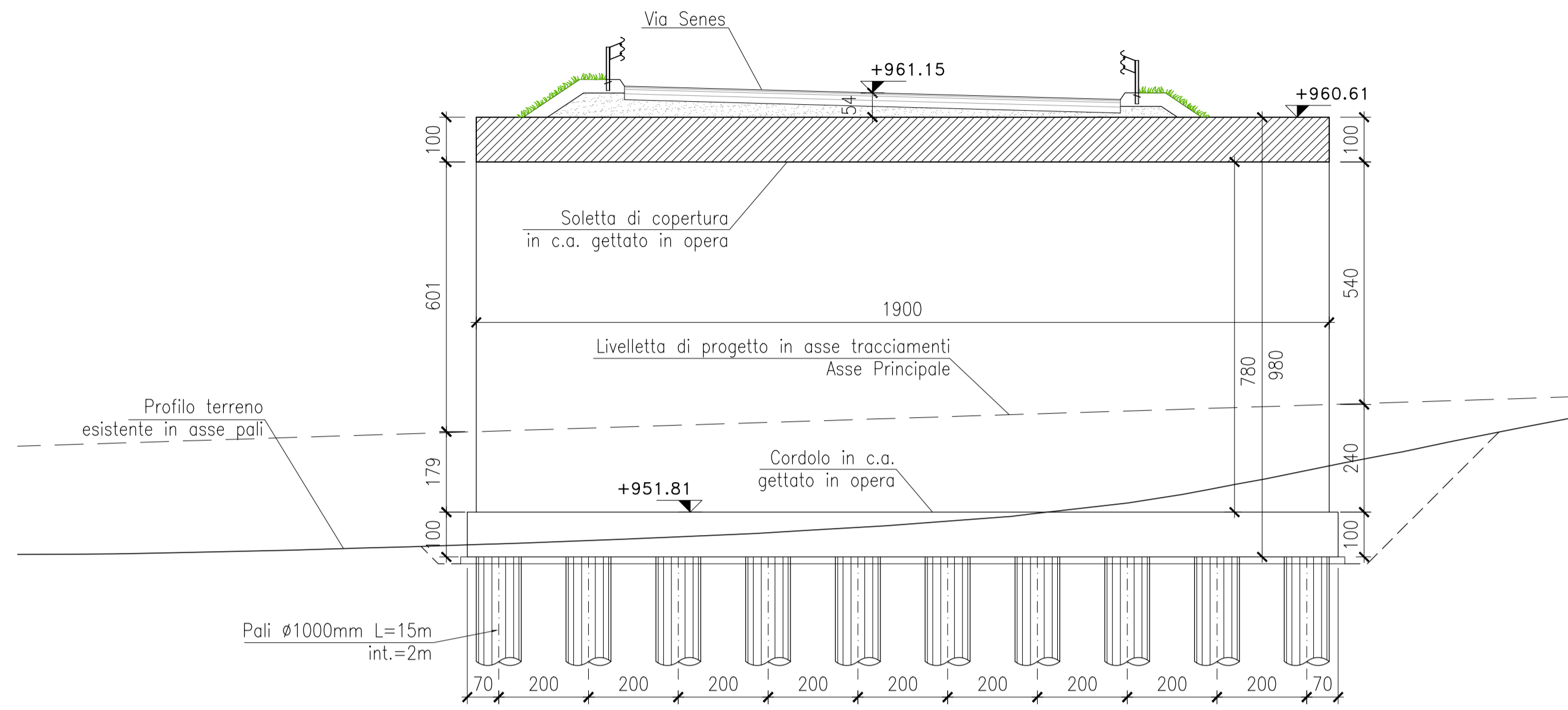

MANUFATTO SCATOLARE progr. 1+559.50  
SEZIONE LONGITUDINALE C-C  
Scala 1:100

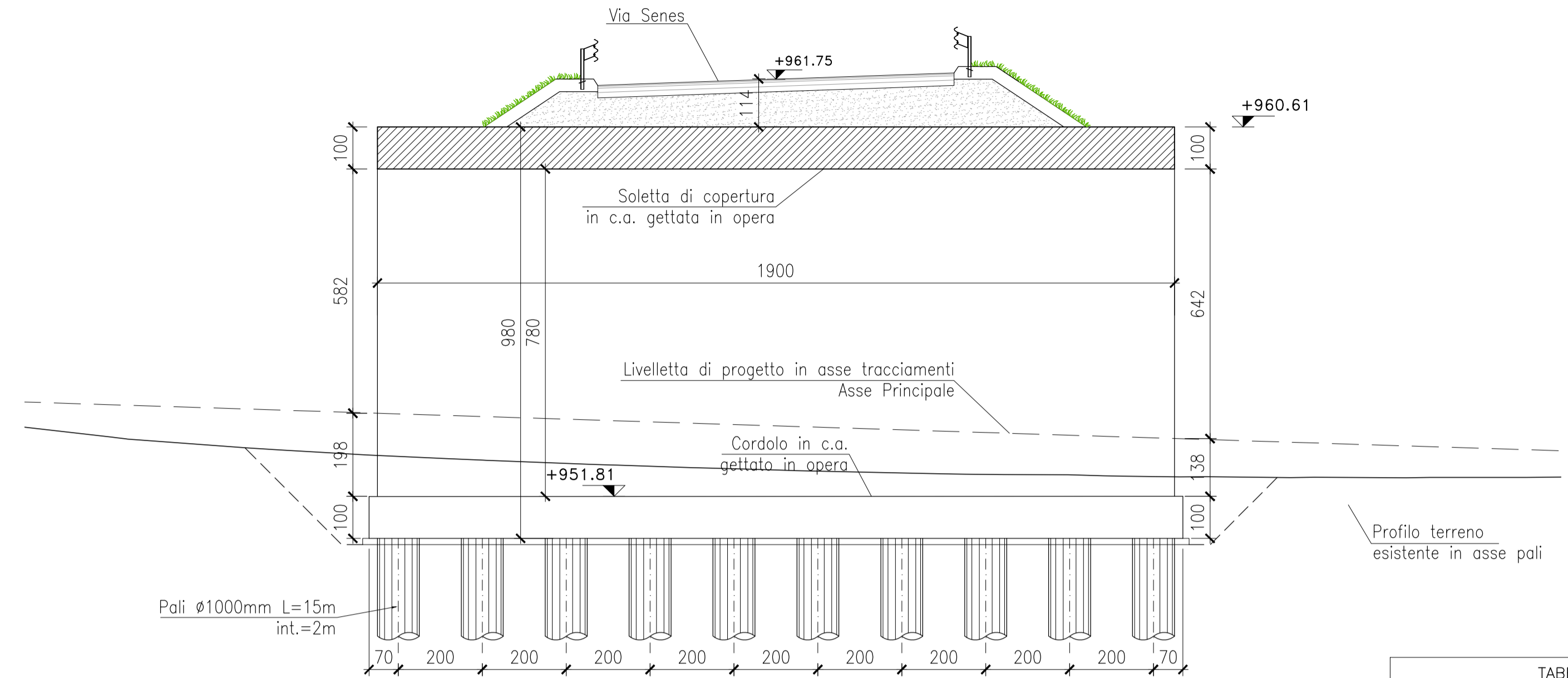

| TABELLA MATERIALI |                                                                                                                                                 |
|-------------------|-------------------------------------------------------------------------------------------------------------------------------------------------|
| ACCIAIO PER C.A.  | B450C controllato in stabilimento saldabile                                                                                                     |
| Magrone           | C12/15 (Rck >=15MPa)                                                                                                                            |
| Getti in opera    | C28/35 (Rck >=35MPa)<br>classe minima di consistenza S5<br>classe di esposizione XC2<br>rapporto A/C <= 0.55<br>Contenuto min. cemento 300kg/mc |
| Pali              | C25/30 (Rck >=30MPa)<br>classe minima di consistenza S5<br>classe di esposizione XC2<br>rapporto A/C <= 0.55<br>Contenuto min. cemento 300kg/mc |

MANUFATTO SCATOLARE progr. 1+559.50  
PIANTA  
Scala 1:100

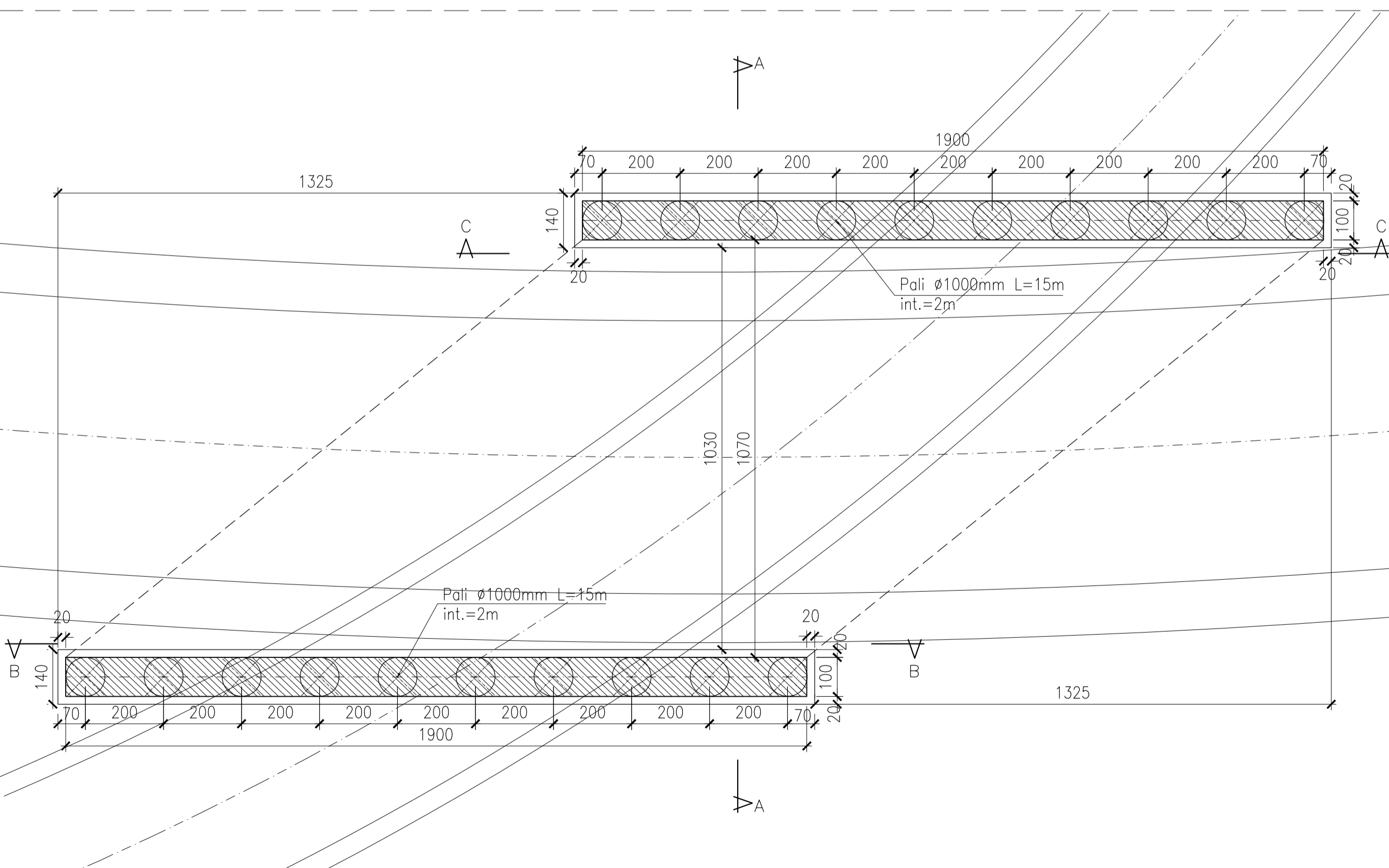

MANUFATTO SCATOLARE progr. 1+559.50  
SEZIONE TRASVERSALE A-A  
Scala 1:100

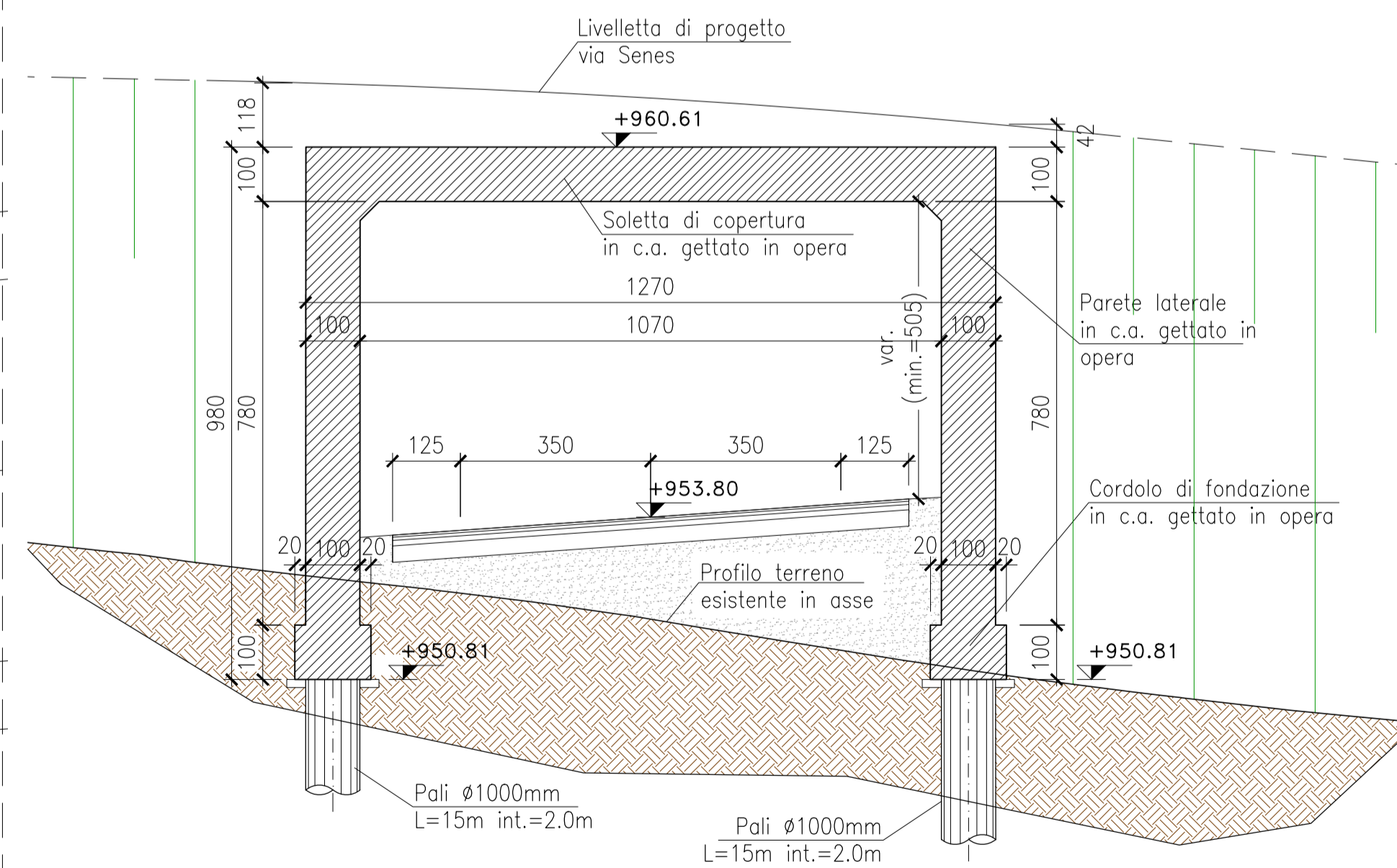

**anas**  
Coordinamento Territoriale Nord Est  
Area Compartmentale Veneto  
Via E. Millosevich, 49 - 30173 Venezia Mestre T [+39] 041 2911411 - F [+39] 041 5317321  
Pec: anas.veneto@postacert.stradeanas.it - www.stradeanas.it  
Anas S.p.A. - Società con Socio Unico  
Sede Legale  
Via Monzambano, 10 - 00185 Roma T [+39] 06 44461 - F [+39] 06 4456224  
Pec: anas@postacert.stradeanas.it  
Cap. Soc. Euro 2.269.892.000,00 Iscr. R.E.A. 1024951 P.IVA 02133681003 - C.F. 80208450587

**cortina 2021**  
S.S. n° 51 "di Alemagna"  
Provincia di Belluno  
Piano straordinario per l'accessibilità  
a Cortina 2021  
Attraversamento dell'abitato di San Vito di Cadore

PROGETTO DEFINITIVO  
PROGETTAZIONE ANAS S.p.A.  
Coordinamento Territoriale Nord Est - Area Compartmentale Veneto

IL PROGETTISTA: Ing. Pietro Leonardo CARLUCCI  
IL GEOLOGO: Geol. Emanuela AMICI  
IL GRUPPO DI PROGETTAZIONE: Dott. Marco FORMENTELLO Arch. Lisa ZANNONER

ASSISTENZA ALLA PROGETTAZIONE: Ing. Geol. Massimo Pietrantoni  
visto: IL RESPONSABILE DEL PROCEDIMENTO Ing. Gabriella MANGINELLI

PROTOCOLLO: DATA:

N. ELABORATO: **OPERE D'ARTE MINORI**  
SOTTOVIA VIA SENES  
Pianta, sezioni longitudinali e sezione trasversale

| PROGETTO   | LIV. PROG.  | N. PROG. | NOME FILE        | REVISIONE  | SCALA:    |
|------------|-------------|----------|------------------|------------|-----------|
| M[S]VE[14] | D           | 1718     | TOOSTO1STRDI02_B | B          | 1:100     |
| D          |             |          |                  |            |           |
| C          |             |          |                  |            |           |
| B          | REVISIONE   |          | SETTEMBRE 2017   |            |           |
| A          | EMISSIONE   |          | LUGLIO 2017      |            |           |
| REV.       | DESCRIZIONE | DATA     | REDATTO          | VERIFICATO | APPROVATO |