



Coordinamento Territoriale Nord Est

Area Compartimentale Veneto

Via E. Millosevich, 49 - 30173 Venezia Mestre T [+39] 041 2911411 - F [+39] 041 5317321  
Pec anas.veneto@postacert.stradeanas.it - www.stradeanas.it

Anas S.p.A. - Società con Socio Unico

Sede Legale

Via Monzambano, 10 - 00185 Roma T [+39] 06 44461 - F [+39] 06 4456224

Pec anas@postacert.stradeanas.it

Cap. Soc. Euro 2.269.892.000,00 Iscr. R.E.A. 1024951 P.IVA 02133681003 - C.F. 80208450587



## S.S. n° 51 "di Alemagna" Provincia di Belluno

### Piano straordinario per l'accessibilità a Cortina 2021

cortina  
2021

Attraversamento dell'abitato di San Vito di Cadore

#### PROGETTO DEFINITIVO

PROGETTAZIONE ANAS S.p.A.

Coordinamento Territoriale Nord Est - Area Compartimentale Veneto

IL PROGETTISTA:

Ing. Pietro Leonardo CARLUCCI

IL GEOLOGO:

Geol. Emanuela AMICI

IL GRUPPO DI PROGETTAZIONE:

Dott. Marco FORMENTELLO

Arch. Lisa ZANNONER

ASSISTENZA ALLA PROGETTAZIONE:



Ing. Geol. Massimo Pietrantoni  
Ordine Ingegneri Roma n. A-36713  
Ordine Geologi Lazio A.P. n. 738

visto: IL RESPONSABILE DEL PROCEDIMENTO

Ing. Gabriella MANGINELLI

PROTOCOLLO:

DATA:

N. ELABORATO:

**VALUTAZIONE PRELIMINARE AMBIENTALE E STUDIO PAESAGGISTICO  
QUADRO DI RIFERIMENTO PROGRAMMATICO  
Stralcio Piano Regolatore Generale  
del Comune di San Vito di Cadore**

CODICE PROGETTO

PROGETTO

LIV. PROG.

N. PROG.

MSVE14 D 1718

NOME FILE

T00IA01AMBCT04\_A

REVISIONE

SCALA:

CODICE  
ELAB.

T00IA01AMBCT04

A

varie

D

C

B

A

EMISSIONE

SETTEMBRE 2017

REV.

DESCRIZIONE

DATA

REDATTO

VERIFICATO

APPROVATO

# PIANO REGOLATORE GENERALE

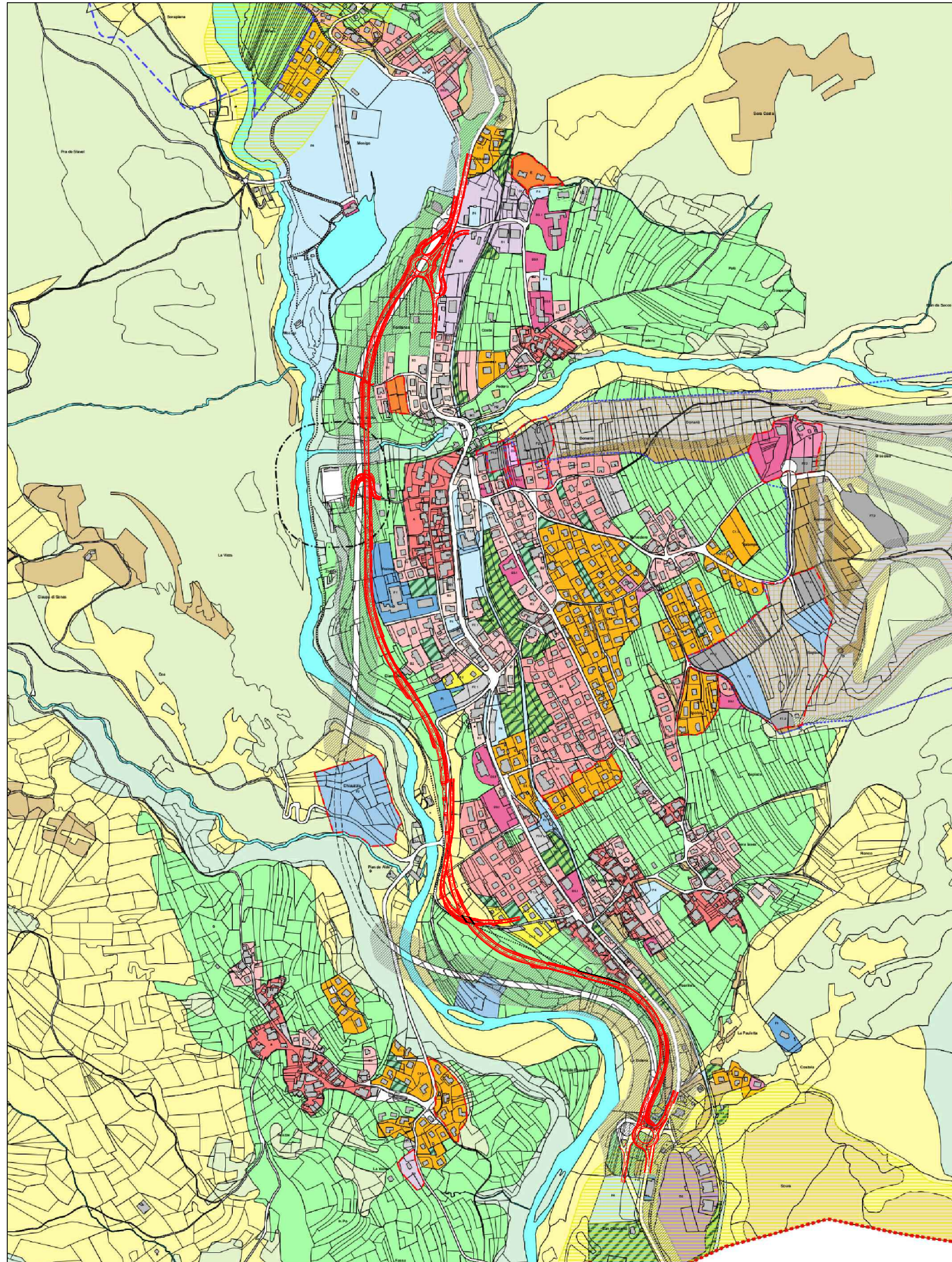

## LEGENDA

- |  |  |  |   |
|--|--|--|---|
|  | Confini comunali   |  | <b>F7.1</b> - Parcheggi a raso                          |
|  | Perimetro e indicazione zona omogenea                      |  | <b>F7.2</b> - Parcheggi multipiano                      |
|  | <b>A</b> - Zone ed edifici di interesse storico-ambientale |  | <b>V1</b> - Aree di verde privato                       |
|  | <b>B1</b> - Zone residenziali di completamento             |  | <b>V2</b> - Aree di verde privato attrezzabile          |
|  | <b>B2</b> - Zone residenziali di completamento             |  | <b>PE</b> - Piste esistenti                             |
|  | <b>B3</b> - Zone residenziali di completamento             |  | <b>PP</b> - Piste di progetto                           |
|  | <b>C1.1</b> - Zone residenziali di completamento           |  | Obbligo di piano urbanistico attuativo                  |
|  | <b>C1.2</b> - Zone residenziali di completamento           |  | Demanio sciabile per piste da fondo e golf              |
|  | <b>C1.S</b> - Zone residenziali speciali di completamento  |  | Demanio sciabile per piste da discesa                   |
|  | <b>C2</b> - Zone residenziali di espansione                |  | Fascia di rispetto stradale e ampliamento piste da sci  |
|  | <b>D1</b> - Zone produttive esistenti                      |  | Fascia di rispetto cimiteriale                          |
|  | <b>D2</b> - Zone produttive previste                       |  | Area di variante - Var. n° 2/2005 - VInCA Prot. n° 8381 |
|  | <b>D3</b> - Zone alberghiere e ricettive                   |  | Impianti di risalita esistenti                          |
|  | <b>D3.1</b> - Zone alberghiere e ricettive                 |  | Impianti di risalita esistenti in sostituzione          |
|  | <b>D3.2</b> - Zone alberghiere e ricettive                 |  | Impianti di risalita esistenti in dismissione           |
|  | <b>E1.1</b> - Sottozona alpina                             |  | Impianti di risalita in progetto                        |
|  | <b>E1.2</b> - Sottozona forestale                          |  | Strade di progetto                                      |
|  | <b>E1.3</b> - Sottozona forestale di protezione            |  | Gallerie di progetto                                    |
|  | <b>E1.4</b> - Sottozona dei cespugliati di quota           |  | Terminali impiantistici                                 |
|  | <b>E1.5</b> - Sottozona silvo-pastorale                    |  | Percorsi ciclopedonali                                  |
|  | <b>E1.6</b> - Sottozona pastorale                          |  | Biotopi particolari                                     |
|  | <b>E3.1</b> - Sottozona agricola tipica                    | <b>Classi di pericolosità geologica</b><br>(Progetto di Piano Stralcio per l'assetto idrogeologico del bacino idrografico del fiume Piave) |   |
|  | <b>E3.2</b> - Sottozona agricola di transizione            |  | <b>P2</b>   |
|  | <b>E3.3</b> - Sottozona degli impianti invernali           |  | <b>P3</b>   |
|  | <b>F1</b> - Aree per istruzione                            |  | <b>P4</b>   |
|  | <b>F2</b> - Aree per attrezzature di interesse comune      |  |   |
|  | <b>F4</b> - Aree attrezzate a parco, gioco e sport         |  |   |