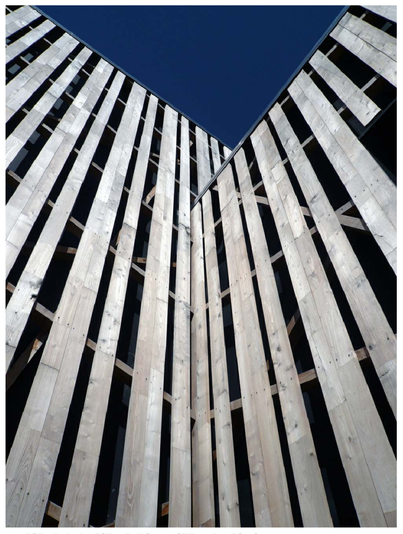

06 ESEMPI DI RIVESTIMENTO IN LISTELLI DI LEGNO

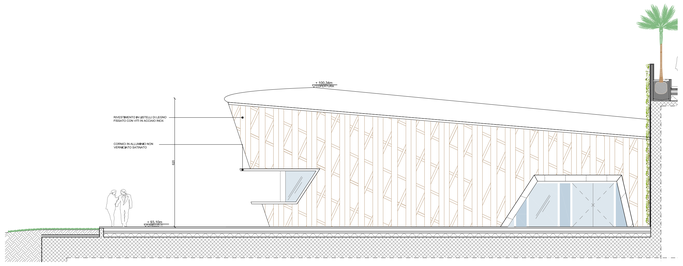

01 PROSPETTO SUD-OVEST
SCALA 1:100

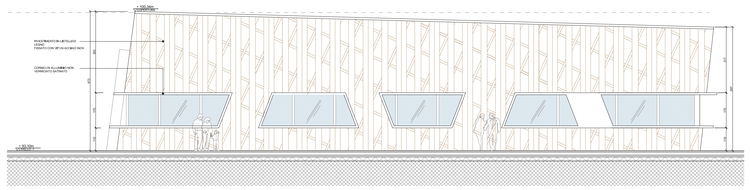

02 PROSPETTO NORD-EST
SCALA 1:100

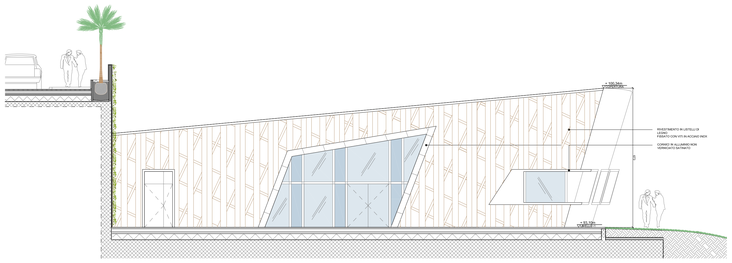

03 PROSPETTO NORD-EST
SCALA 1:100

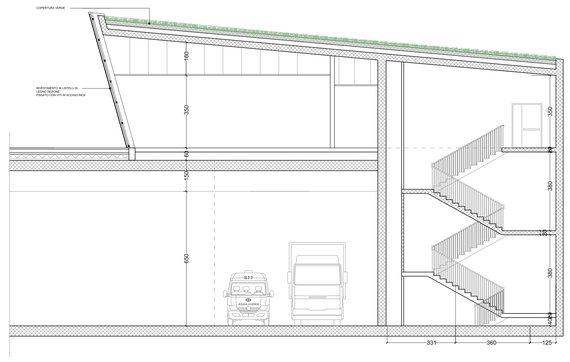

01 SEZIONE TRASVERSALE
SCALA 1:100

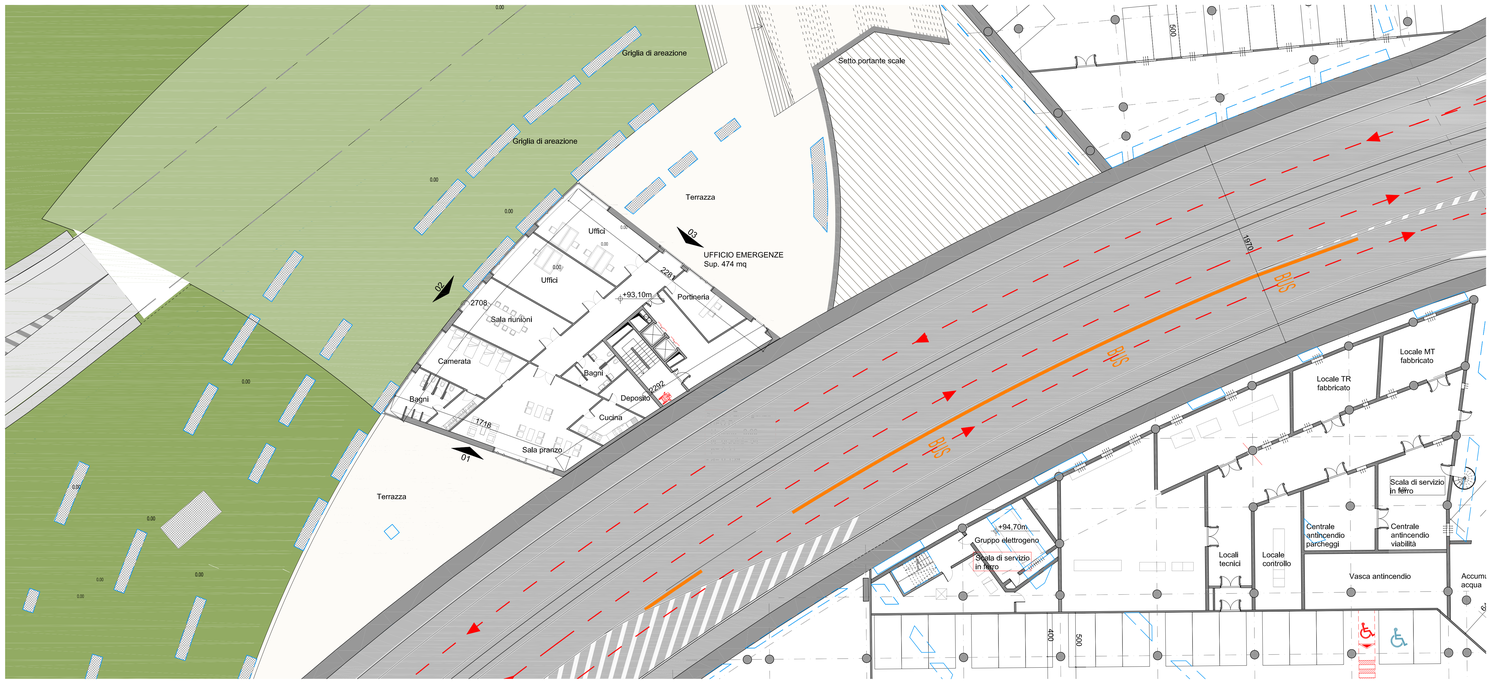

05 PIANTA
SCALA 1:100

Stretto di Messina

Concessionaria per la progettazione, realizzazione e gestione del collegamento stabile tra la Sicilia e il Continente
Organismo di Diritto pubblico
(Legge n° 1158 del 17 dicembre 1971, modificato dal D.Lgs. n° 114 del 24 aprile 2003)

EurolinK

PONTE SULLO STRETTO DI MESSINA

PROGETTO DEFINITIVO

EUROLINK S.C.p.A.
IMPREGILO S.p.A. (Mandataria)
SOCIETA' ITALIANA PER CONDOTTE D'ACQUA S.p.A. (Mandante)
COOPERATIVA MURATORI E CEMENTISTI - C.M.C. di Ravenna Soc. Coop. a.r.l. (Mandante)
SACYR S.A.U. (Mandante)
ISHIKAWAJIMA - HARIMA HEAVY INDUSTRIES CO. Ltd. (Mandante)
A.C.I. S.C.P.A. - CONSORZIO STABILE (Mandante)

IL PROGETTISTA
STUDIO DANIEL LIBESKIND
STUDIO CEPHEIDE
Associazione Professionale
Dott. Ing. G. Hemprich
Ordine Ingegneri Milano
n. A01937
Dott. Ing. E. Fagiani
Ordine Ingegneri Milano
n. 15408

IL COORDINATORE GENERALE
Research Manager
(Ing. P.P. Marcheselli)
Fritzio Fagiani
ORDINE INGEGNERI DI MILANO
n. 15408

STRETTO DI MESSINA
Direttore Generale e
Amministratore Delegato
(Ing. G. Fiammenghi)

STRETTO DI MESSINA
Amministratore Delegato
(Dott. P. Ciucci)

COLLEGAMENTI CALABRIA
CENTRO DIREZIONALE
OPERE CIVILI EDILI
FABBRICATI / EDIFICI
PRESIDIO VIGILI DEL FUOCO – PIANTA PROSPETTI E SEZIONI

CD0040_F0

CODICE: C G 4 5 0 0 P P A 0 C C D 1 C F A G 0 0 0 0 0 0 7 F0

SCALA: 1:100

REV.	DATA	DESCRIZIONE	REDATTO	VERIFICATO	APPROVATO
F0	20-06-11	EMISSIONE FINALE	SDL	SDL	SDL

NOME DEL FILE: CD0040_F0.dwg