Regione Basilicata

Provincia di Potenza

Comune Castelgrande | Comune Muro Lucano | Comune San Fele | Comune Rapone

PROGETTO PER LA REALIZZAZIONE
DI UN PARCO EOLICO PER LA PRODUZIONE DI ENERGIA ELETTRICA, DELLE OPERE CONNESSE E DELLE INFRASTRUTTURE INDISPENSABILI
Comune di Castelgrande, Muro Lucano, San Fele e Rapone(PZ)

A.16.a.15
Planimetria generale -STATO DI FATTO -

PROGETTO DEFINITIVO

Proponente
Eolica Muro Lucano Srl
Via del Gallitello 89, 1° Piano Galleria
85025 - POTENZA (PZ)

Progettista
Ing. Rossi Francesco Maria
Ing. Quirino Vassalli

Formato	A0
Scalla	1:10.000
Scala stampa	

Revisione	Descrizione	Data	Preparato	Controllato	Approvato
00	Prima emissione	30/11/2017	QV	AS/QV	FR/QV/AS

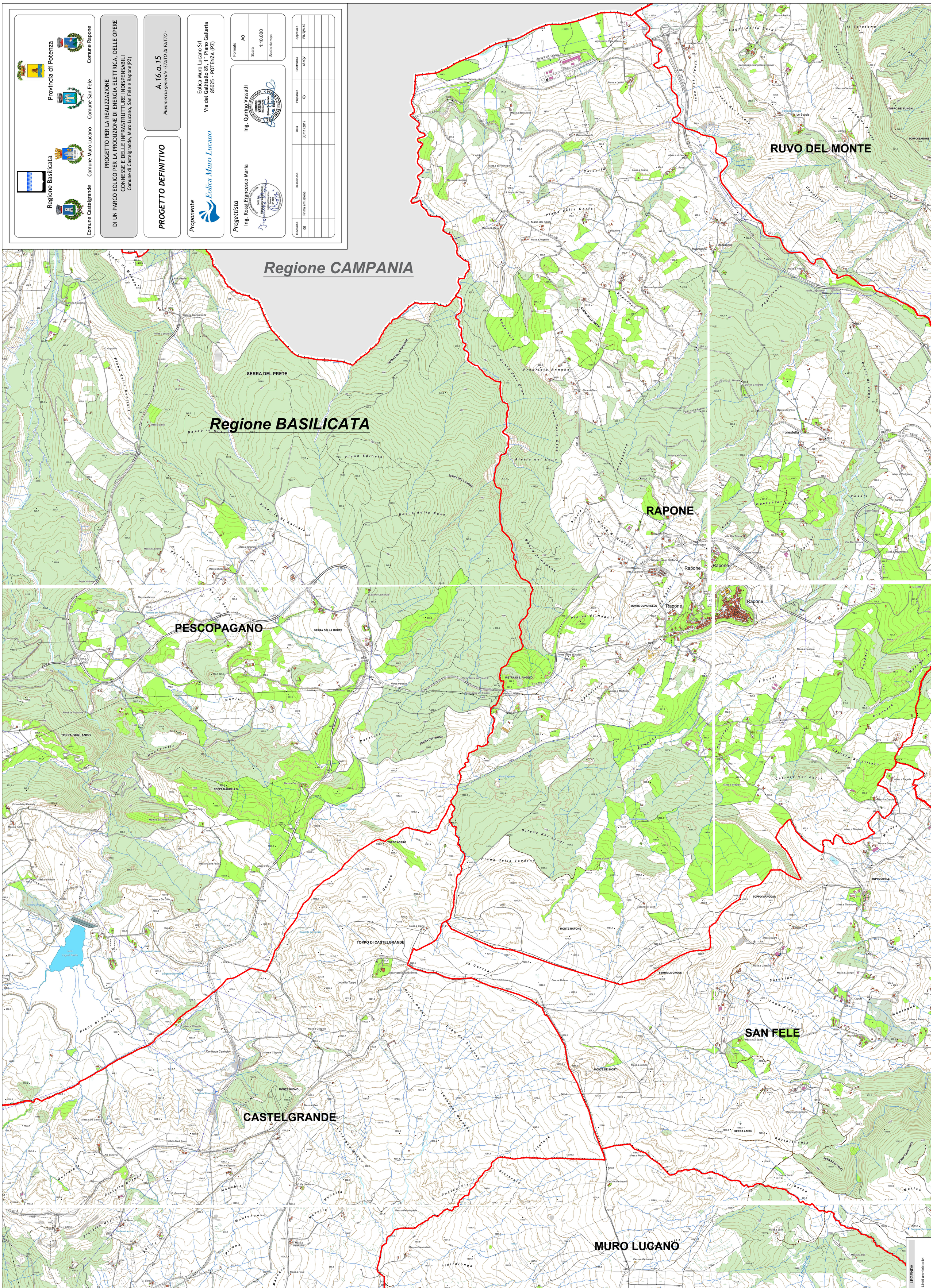

LEGENDA
Limiti amministrativi