

SEZIONE LONGITUDINALE A\_A  
SCALA 1:50

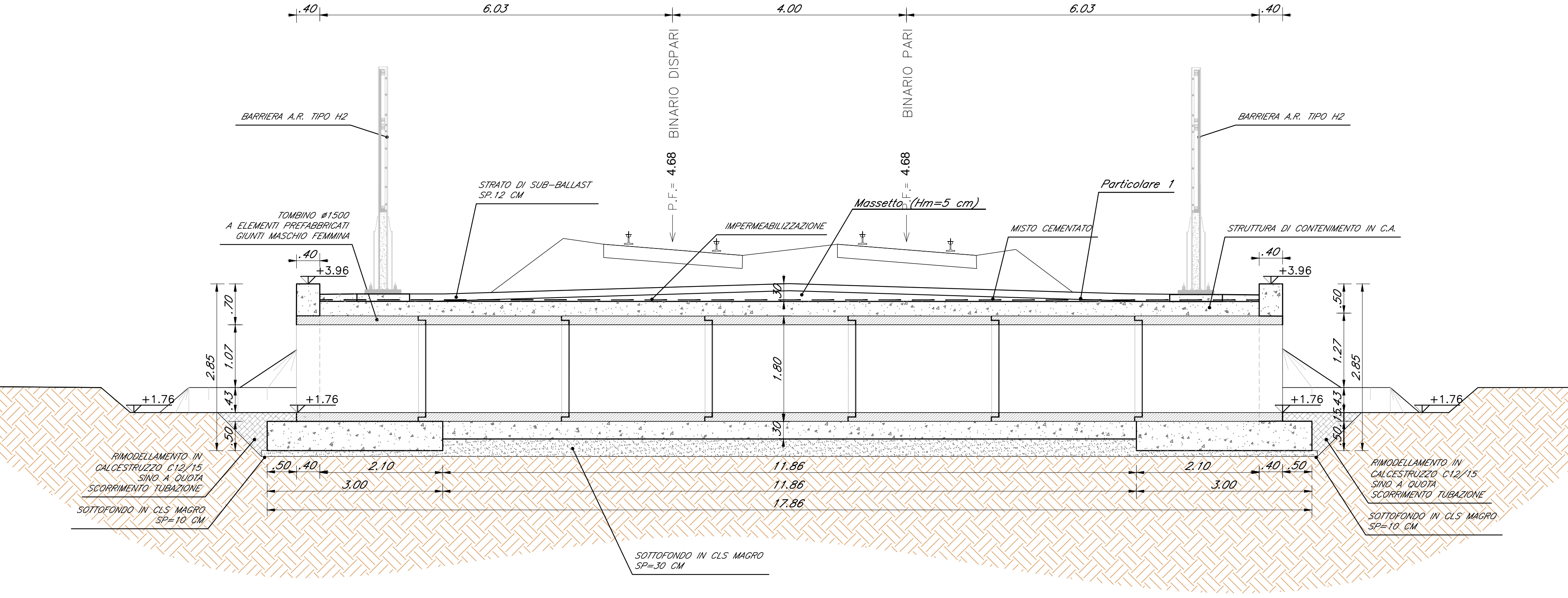

SEZIONE TRASVERSALE B\_B  
SCALA 1:50

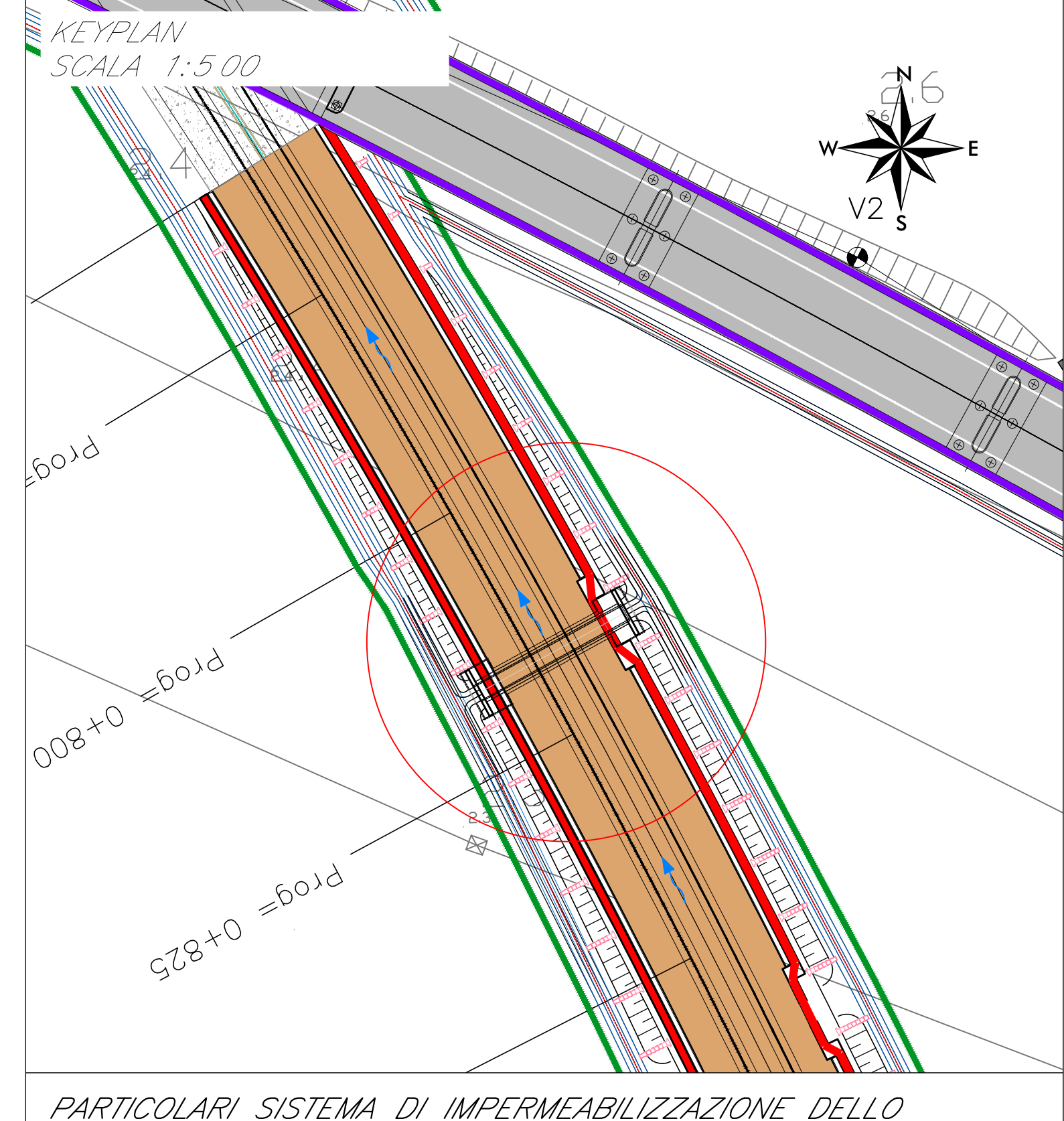
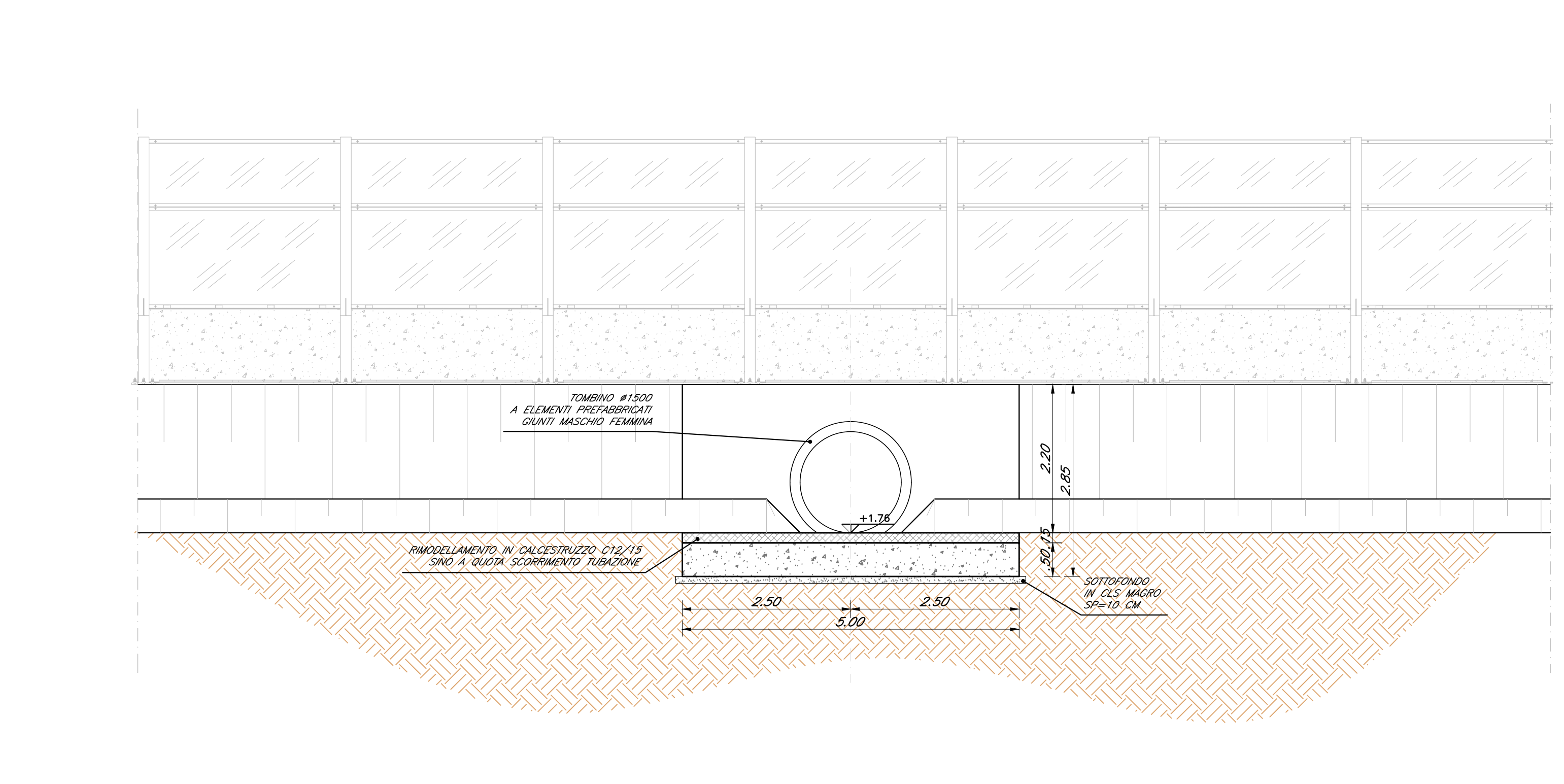

PARTICOLARI SISTEMA DI IMPERMEABILIZZAZIONE DELLO SCATOLARE

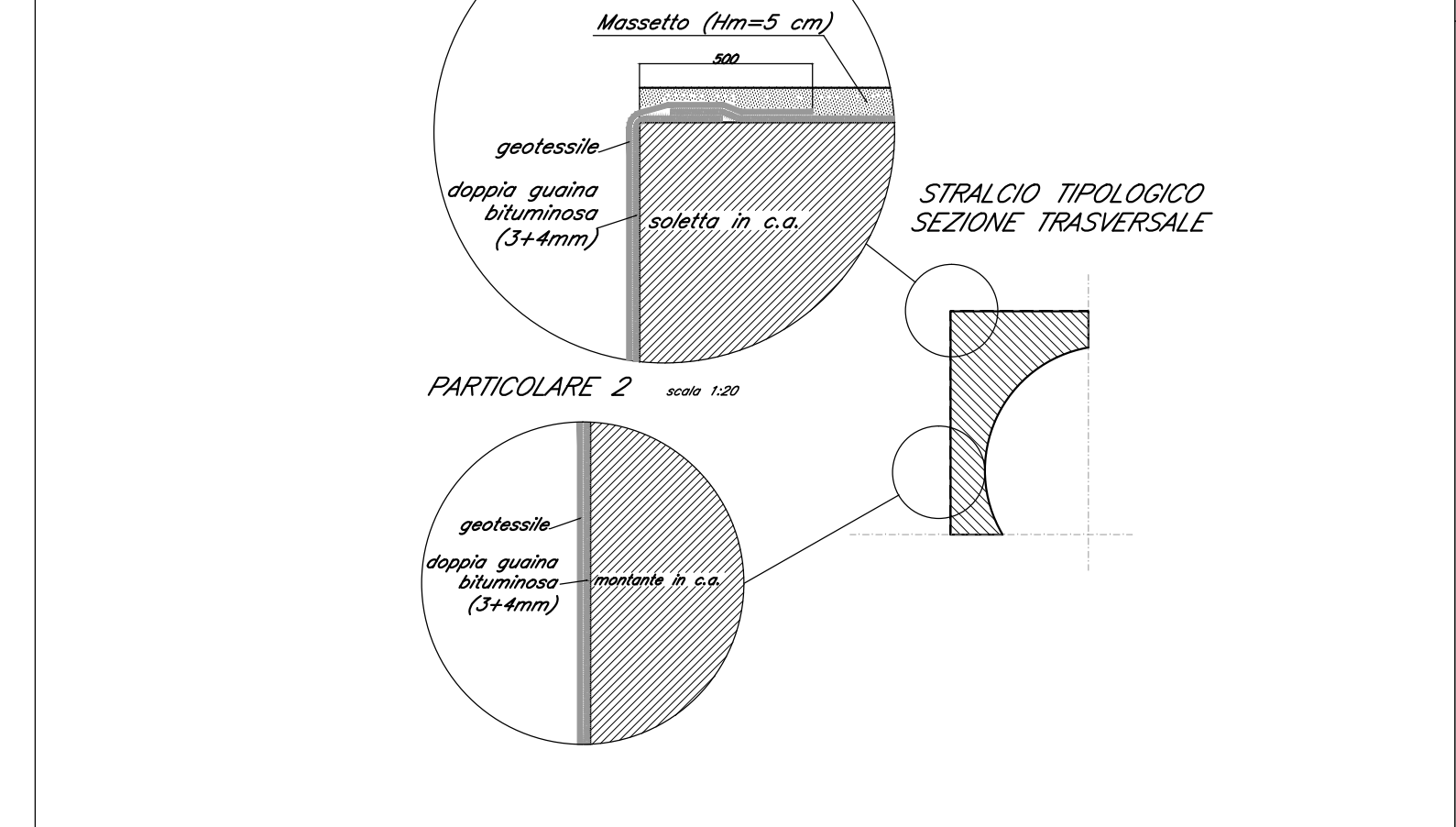

PARTICOLARE COLLEGAMENTO TOMBINO AL MURO D'ALA

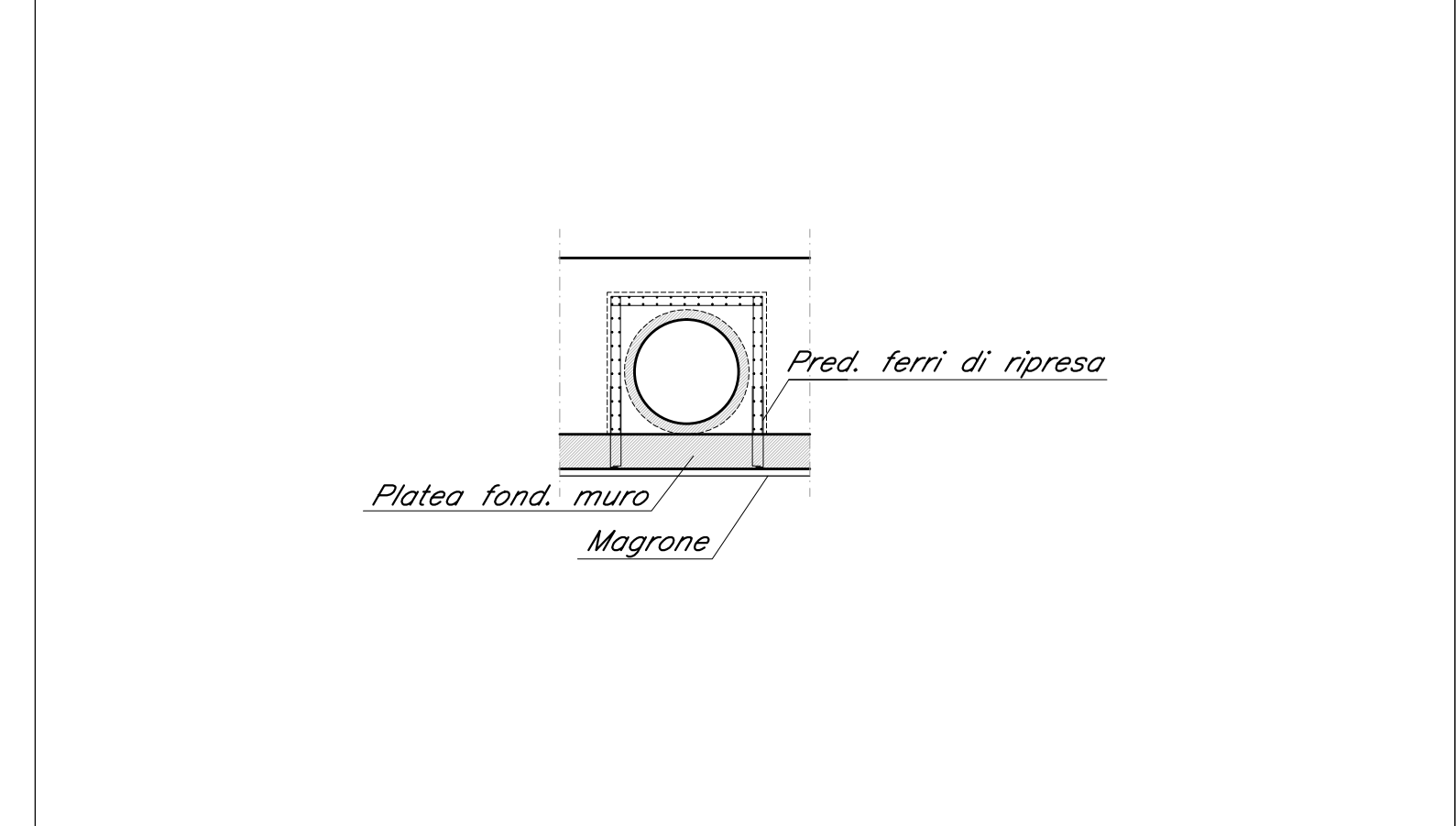

NOTA BENE  
• PER LA TABELLA MATERIALI SI RIMANDA ALL'ALLEGATO: IAT-00-E-ZZ-DI-IN0200-001\_C  
• PER I PARTICOLARI DEL MANGIETTO DEL TOMBINO PREFABBRICATO IN C.A.V. E DELLA STRUTTURA DI CONTENIMENTO IN C.A. SI RIMANDA ALL'ALLEGATO: IAT-00-E-ZZ-DI-IN0200-001\_E

PIANTA FONDAZIONI  
SCALA 1:50

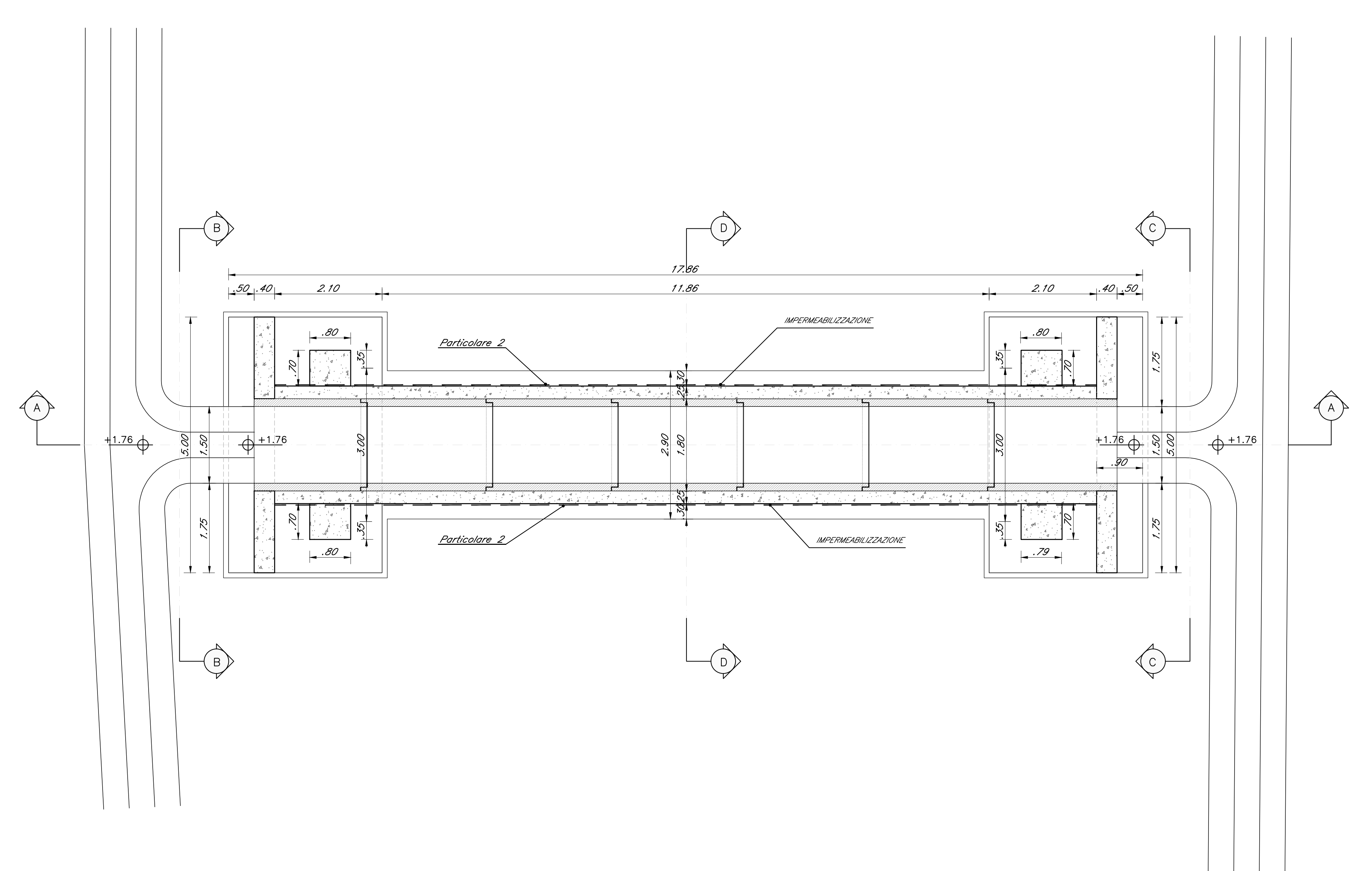

VISTA C\_C  
SCALA 1:50

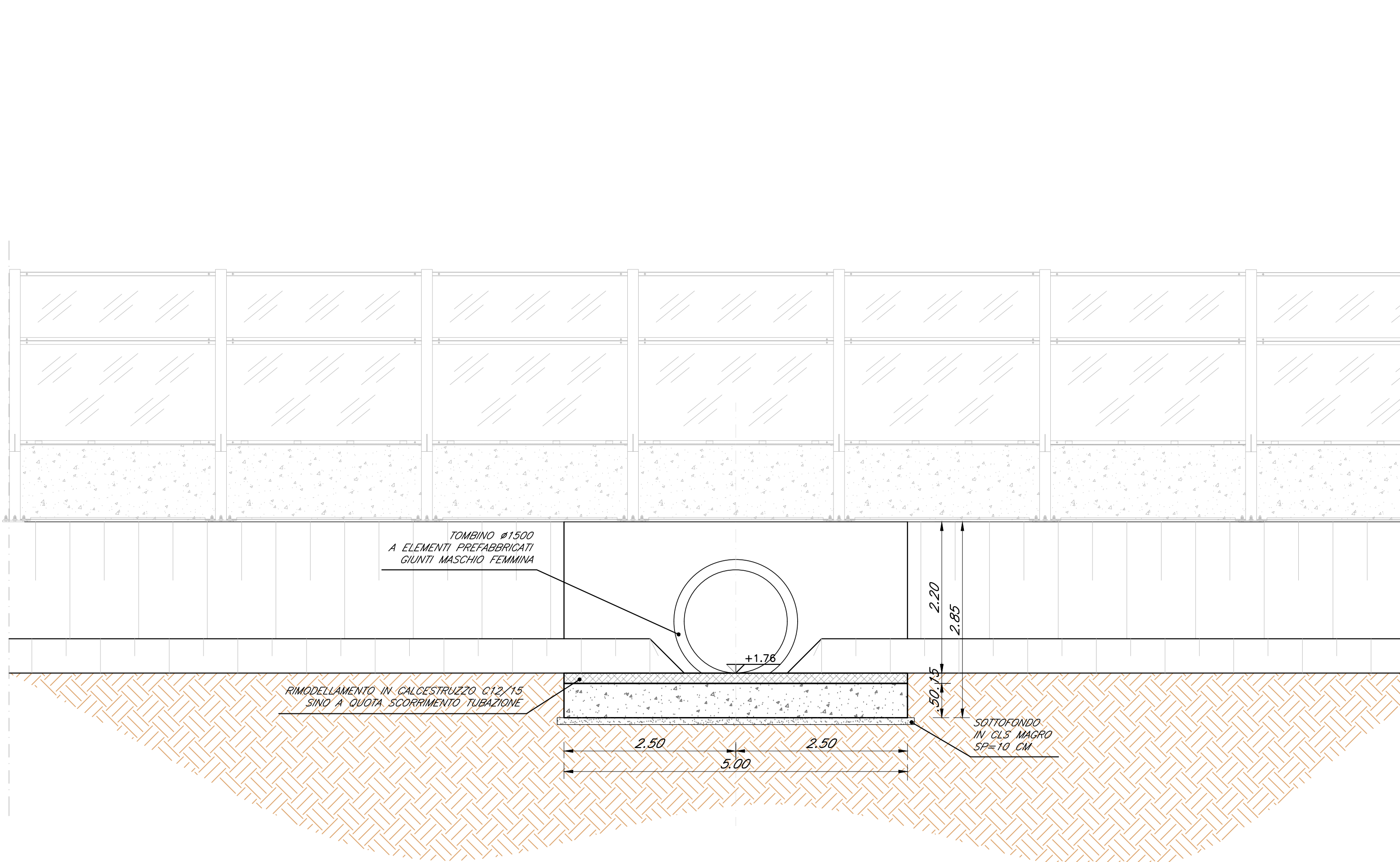

VISTA D\_D  
SCALA 1:50

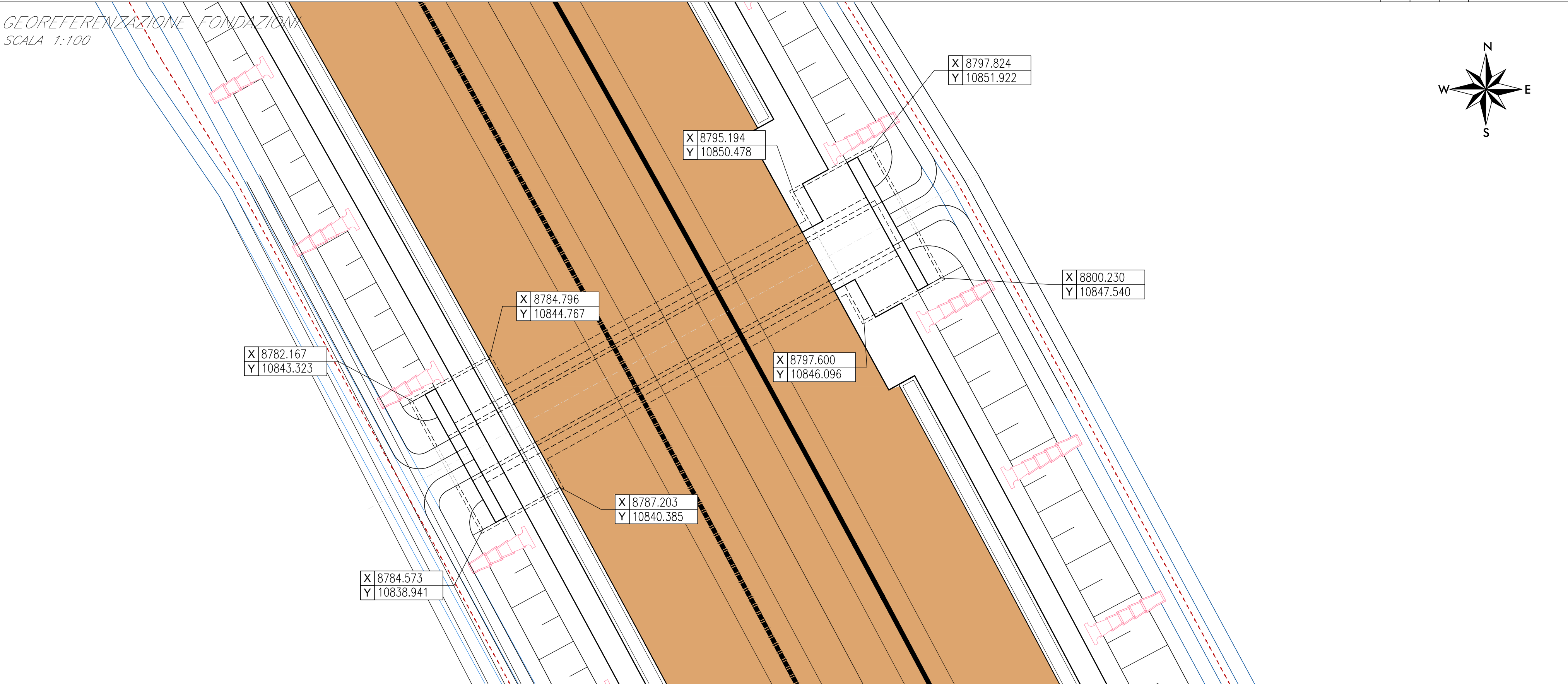
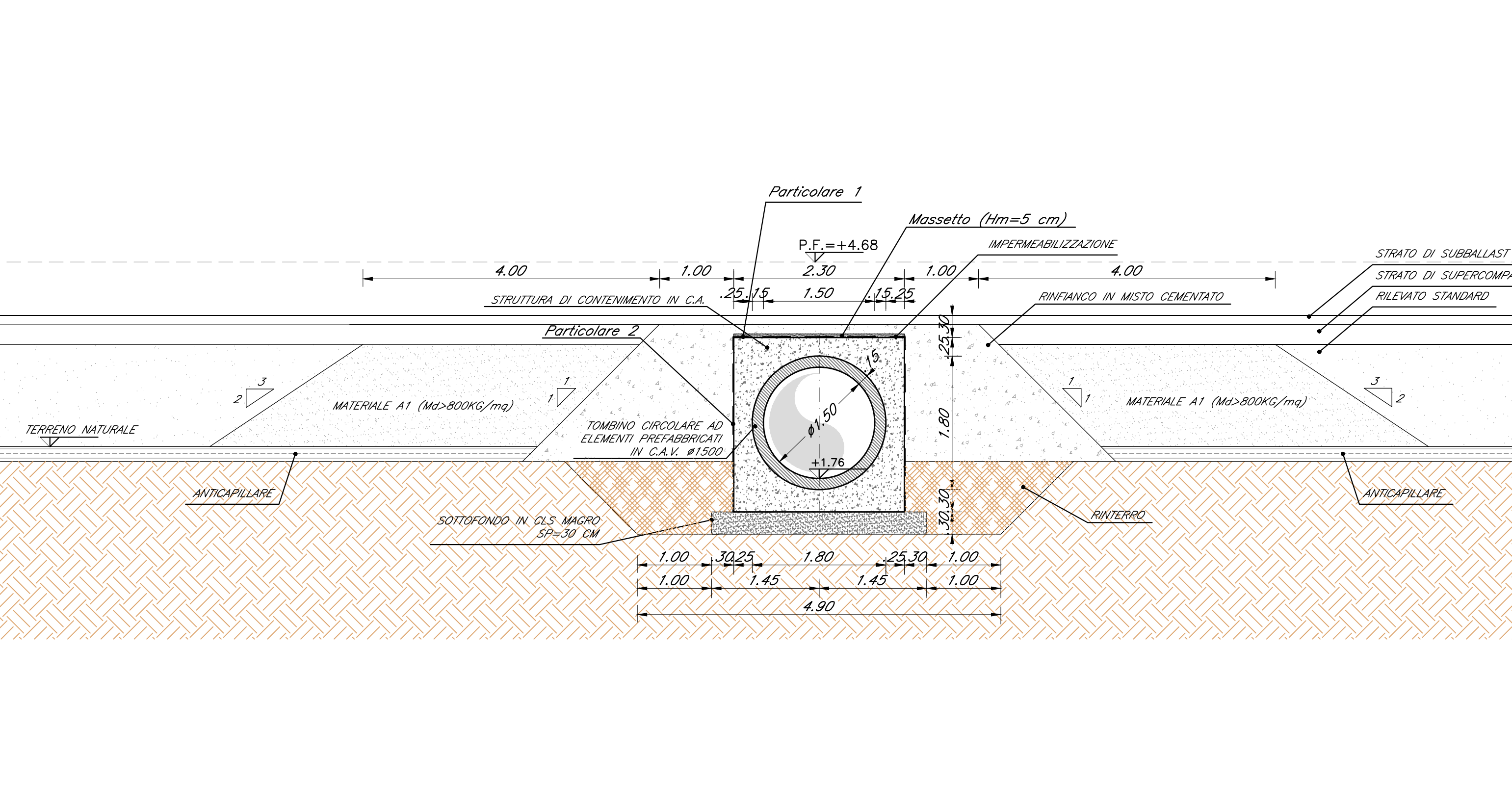

COMMITTENTE:  
**RFI**  
R.F.S. FERROVIARIA ITALIANA  
GRUPPO FERROVIE DELLO STATO  
DIREZIONE INVESTIMENTI - S.O. PROGETTO ADRIATICA

DIREZIONE LAVORI:  
**ITALFERR**  
GRUPPO FERROVIE DELLO STATO  
U.O.: AREA OPERATIVA CENTRO SUD  
PM Nodi di Roma e Falconara, Orte - Falconara e Bologna - Falconara

PROGETTO ESECUTIVO  
**LINEA FERROVIARIA: ADRIATICA**  
**INTERVENTO: VARIANTE DI FALCONARA**  
**IN - INTERFERENZE VIARIE E IDRAULICHE**  
Tombino Ø1500 al km 0+817.00  
Planimetria generale, sezione longitudinale, sezione di carpenteria

APPALTATORE		IL PROGETTISTA		SCALA			
<b>RICCIARDELLO COSTRUZIONI S.p.A.</b>		<b>TECH PROJECT</b> ingegneria integrata B		VARIE			
IL DIRETTORE TECNICO Ing. Fabio Spagnola							
COMMESSA	LOTTO	FASE	ENTE	TIPO DOC.	OPERA/DISCIPLINA	PROGR.	REV.
IAT1Y	00	E	ZZ	PZ	IN0200	001	D
PROGETTAZIONE							IL PROGETTISTA
Rev.	Descrizione	Redatto	Data	Verificato	Data	Approvato	Data
A	Prima emissione	S. Scala	28/11/2016	F. Gatta	28/11/2016	A. Nastasi	30/11/2016
B	Rec. istruttoria del 13.03.2017	F. Camilli	11/04/2017	A. Nastasi	11/04/2017	G. Tanci	12/04/2017
C	Rec. istruttoria del 20.06.2017	F. Camilli	18/07/2017	A. Nastasi	18/07/2017	G. Tanci	19/07/2017
C	Rec. istruttoria	K. Gemani	10/01/2018	A. Nastasi	11/01/2018	G. Tanci	12/01/2018