

**Metanodotto:**

Rif. METANODOTTO SAN SALVO – BICCARI
DN 650 (26"), DP 75 bar

Dis.	SI-1100				Foglio 1 di 16
Comm.					
Revisioni	00				

SCHEDE IMPIANTI

STAZIONE DI LANCIO E RICEVIMENTO PIG n.1 – Com. DI CUPELLO (CH)	Fg. 2 di 16
P.I.D.I. n.2 – Com. DI LENTELLA (CH)	Fg. 3 di 16
P.I.D.I. n.3 – Com. DI MONTENERO DI BISACCIA (CB)	Fg. 4 di 16
P.I.D.I. n.4 – Com. DI MONTENERO DI BISACCIA (CB)	Fg. 5 di 16
P.I.D.I. n.5 – Com. DI PALATA (CB)	Fg. 6 di 16
P.I.D.I. n.6 – Com. DI LARINO (CB)	Fg. 7 di 16
P.I.L. n.7 – Com. DI LARINO (CB)	Fg. 8 di 16
P.I.D.I. n.8 – Com. DI LARINO (CB)	Fg. 9 di 16
P.I.D.I. n.9 – Com. DI ROTELLO (CB)	Fg. 10 di 16
STAZIONE LANCIO E RICEVIMENTO PIG n.10 – Com. DI ROTELLO (CB)	Fg. 11 di 16
P.I.L. n.11 – Com. DI CASTELNUOVO DELLA DAUNIA (FG)	Fg. 12 di 16
P.I.D.I. n.12 – Com. DI CASTELNUOVO DELLA DAUNIA (FG)	Fg. 13 di 16
P.I.D.I. n.13 – Com. DI PIETRAMONTECORVINO (FG)	Fg. 14 di 16
P.I.D.I. n.14 – Com. DI ALBERONA (FG)	Fg. 15 di 16
STAZIONE LANCIO E RICEVIMENTO PIG n.15 – Com. DI BICCARI (FG)	Fg. 16 di 16

Il presente disegno e' di proprieta' aziendale - La Societa' tutelera' i propri diritti a termine di legge.



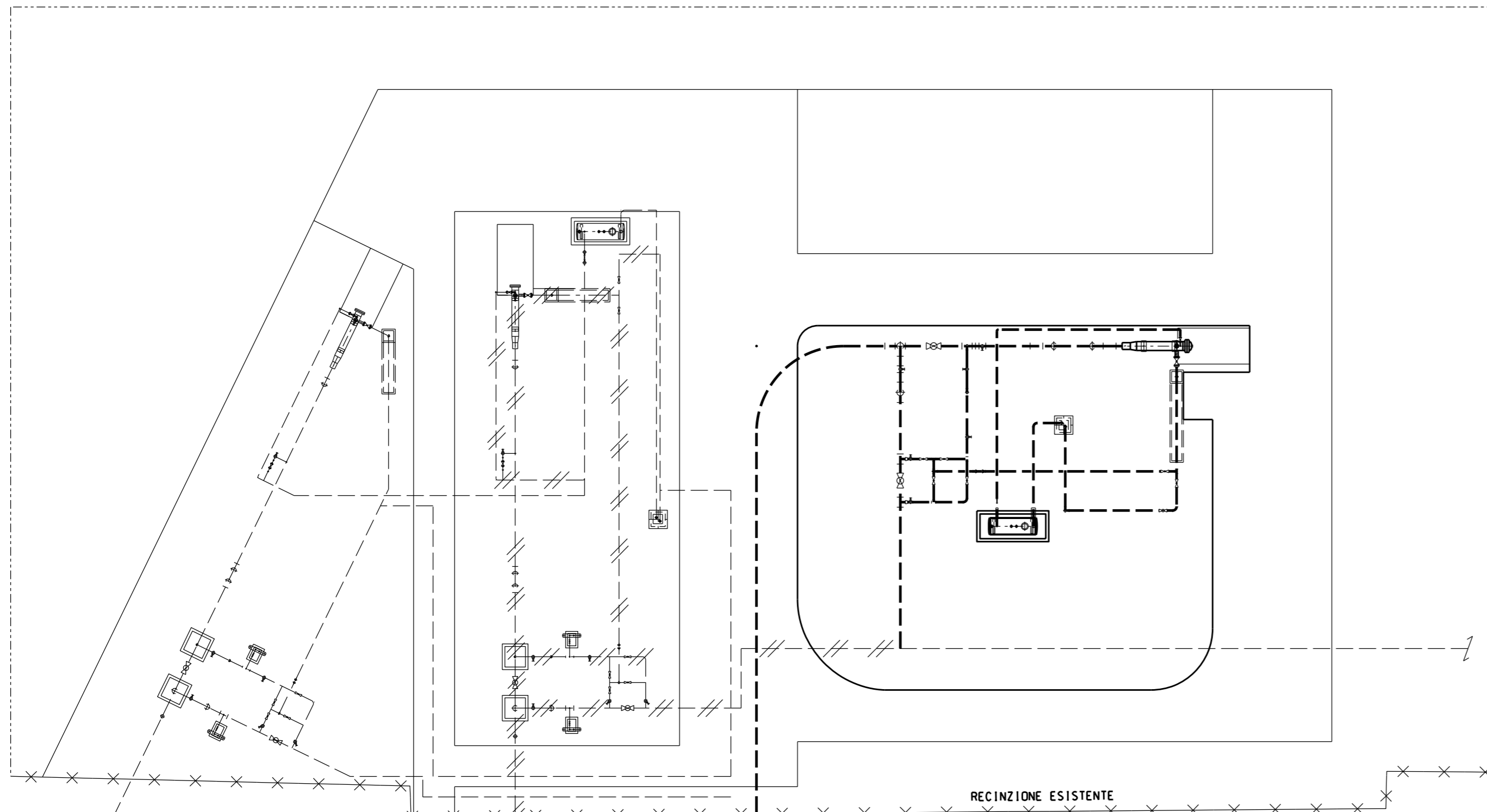

PARTICOLARE "1"
STRALCIO AREA IMPIANTO
IN PROGETTO

PARTICOLARE "1"

RIF. MET. SAN SALVO-BICCARI
DN650 (26"), DP 75 bar

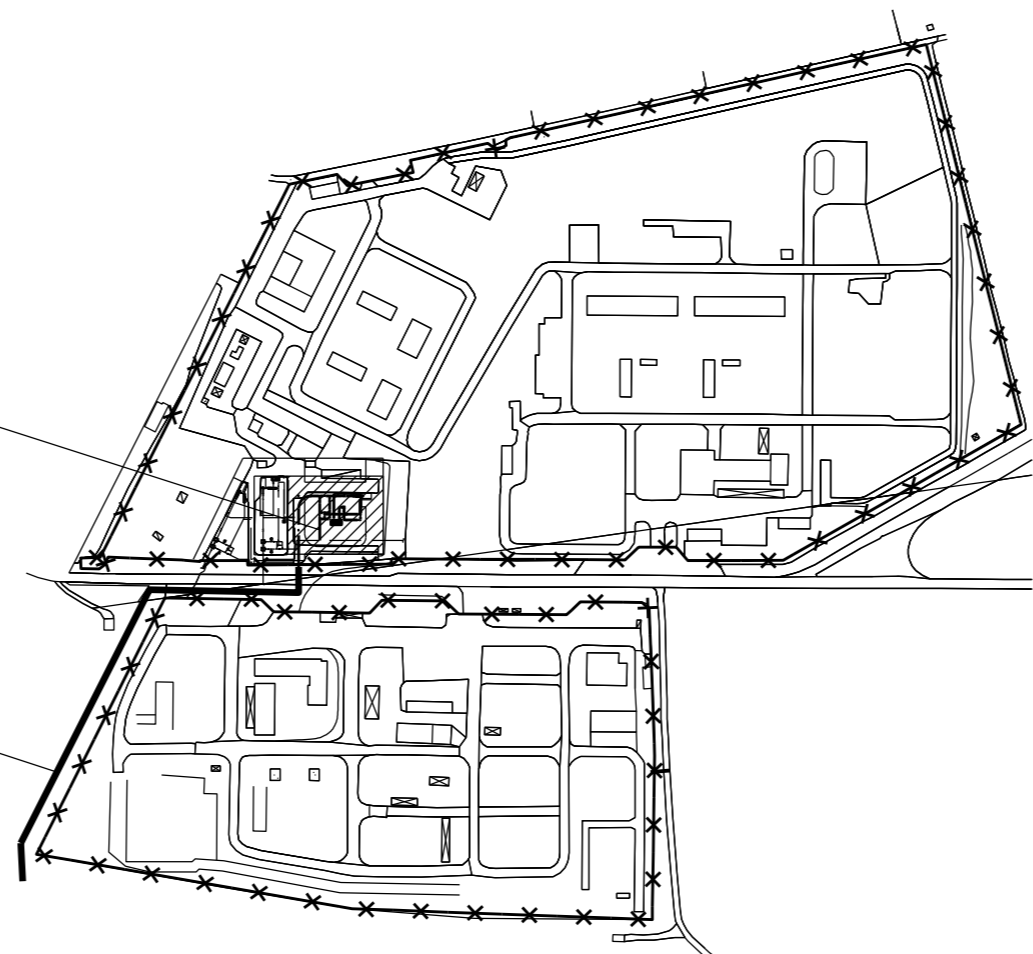

PIANTA 1:5000

LEGENDA:

- TUBAZIONI IN PROGETTO
- TUBAZIONI ESISTENTI
- /// TUBAZIONI DA SMANTELLARE

STAZIONE L/R

COROGRAFIA 1:10000

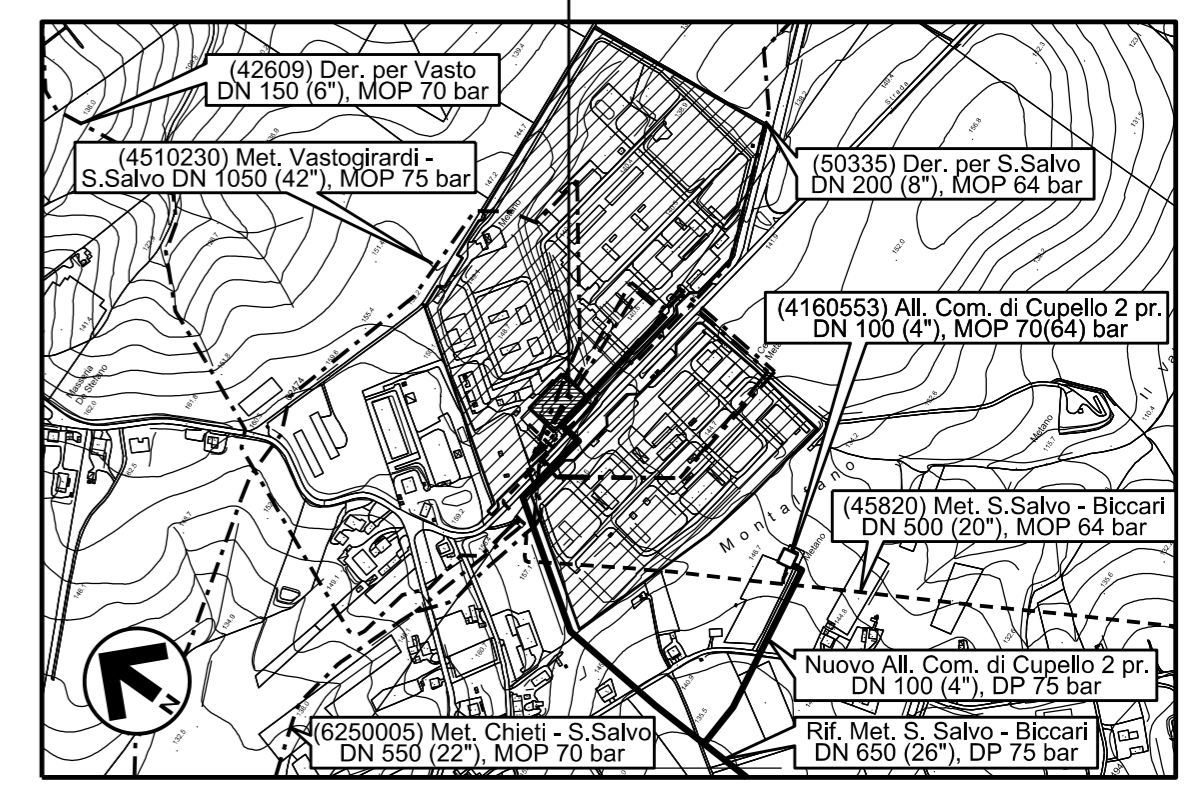

CTR FG. 372134

00	30-11-17	EMISSIONE	MAGLI	CASAGRANDE	CAPRIOTTI
INDICE	DATA	REVISIONI	ELABORATO	VERIFICATO	APPROVATO
SNAM RETE GAS		Enereco ENGINEERING AND CONSULTING		Dis. S1-1100	
				Fg. 2 di 16	
RIF. METANODOTTO SAN SALVO - BICCARI DN 650 (26"), DP 75 bar			Comm. NR/17076		
SCHEDE IMPIANTI STAZIONE DI LANCIO E RICEVIMENTO PIG n.1 - Com. di Cupello (CH)			Sostituisce il		
			Sostituito dal		

Il presente disegno e' di proprieta' aziendale - La Societa' tutelera' i propri diritti a termini di legge.

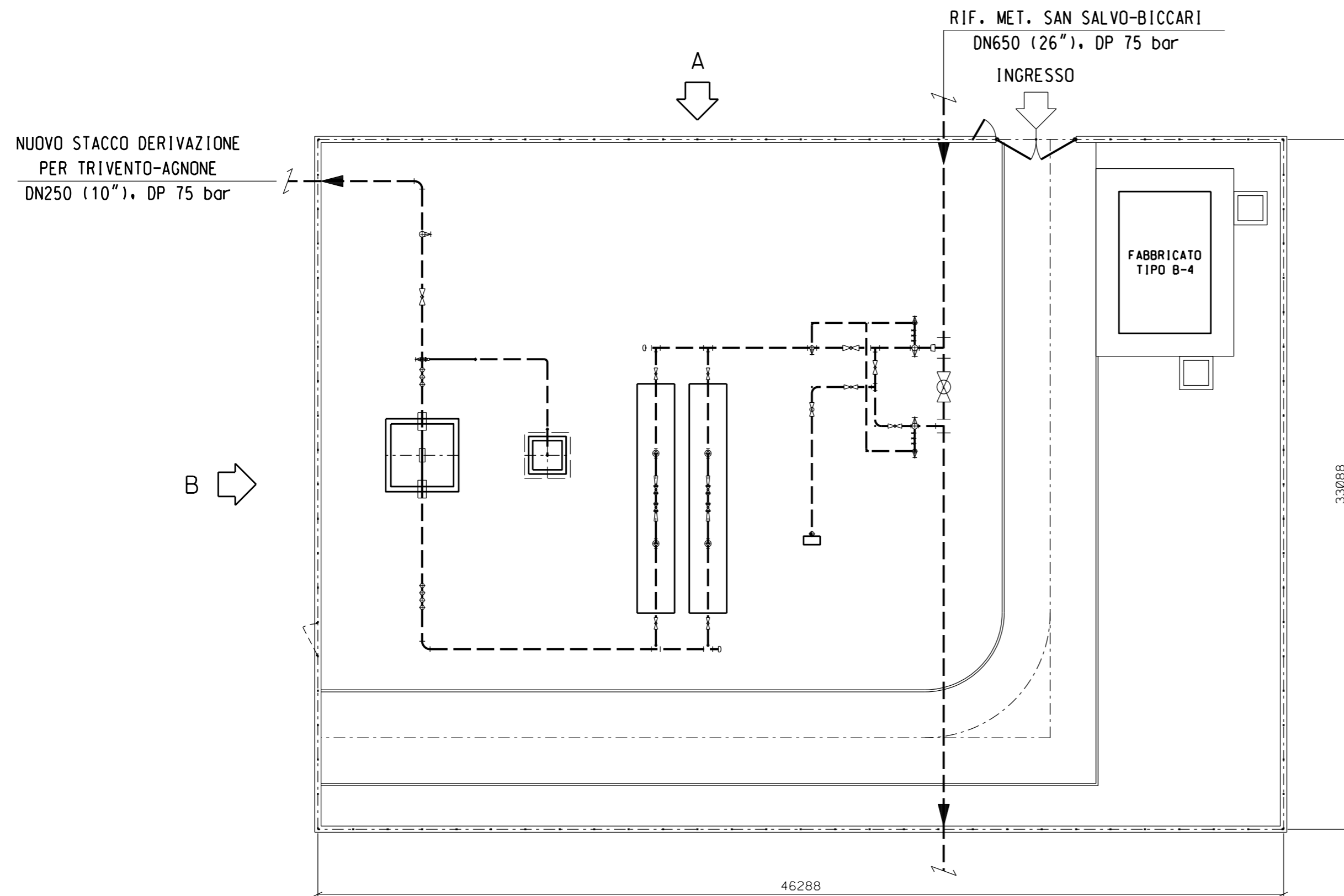

IMPIANTO DI LINEA PIDI CON REGOLAZIONE

COROGRAFIA 1:10000

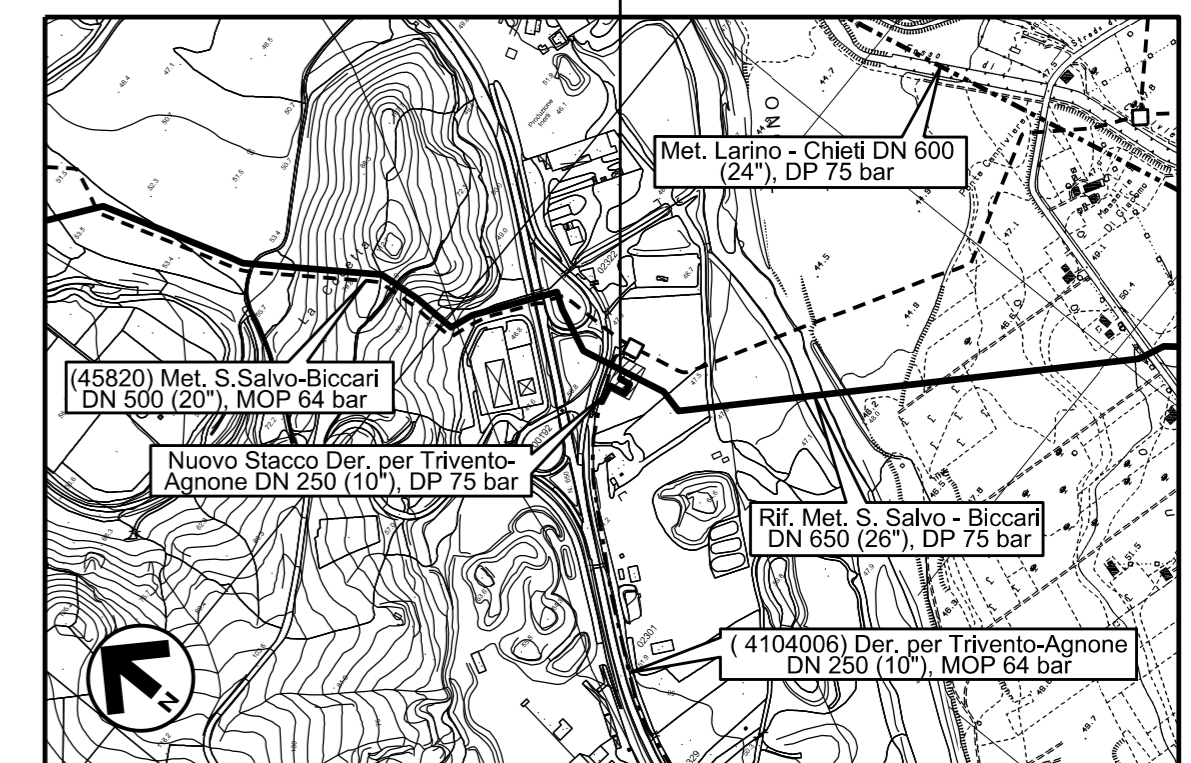

CTR FG. 381011

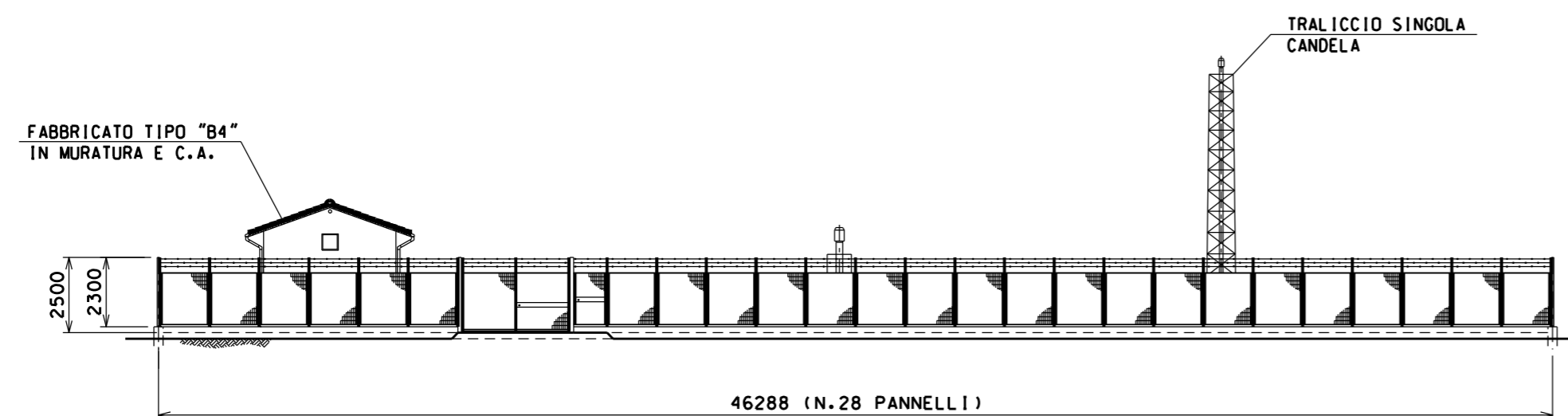

PROSPETTO A

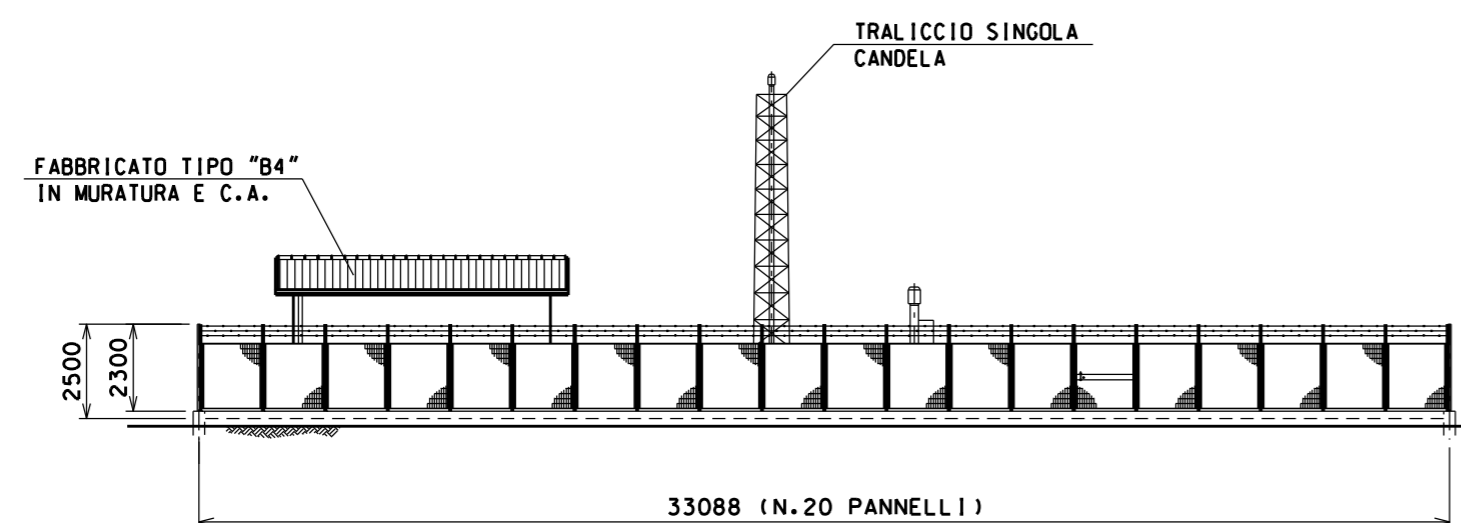

PROSPETTO B

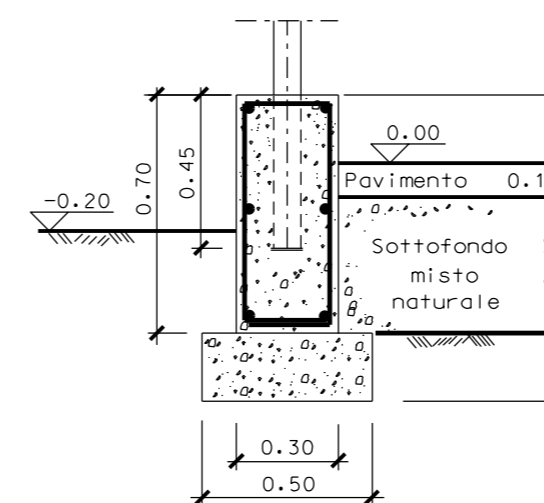

00	30-11-17	EMISSIONE	MAGLI	CASAGRANDE	CAPRIOTTI
INDICE	DATA	REVISIONI	ELABORATO	VERIFICATO	APPROVATO
RIF. METANODOTTO SAN SALVO - BICCARI DN 650 (26"), DP 75 bar			Dis. SI-1100 Fg. 3 di 16 Comm. NR/17076		
SCHEDE IMPIANTI P.I.D.I. n.2 - Com. di Lentella (CH)			Sostituisce il Sostituito dal		

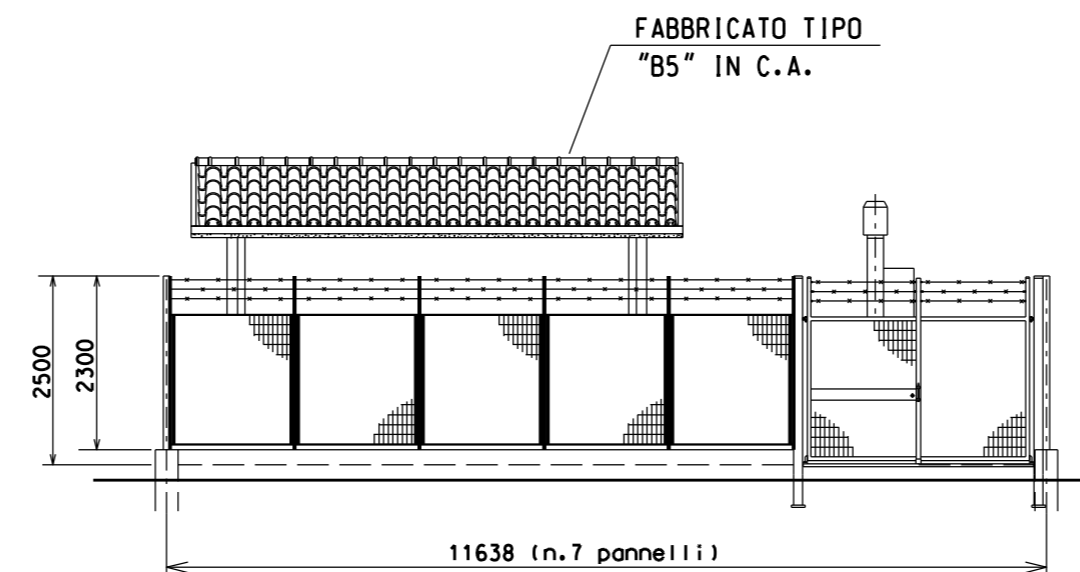
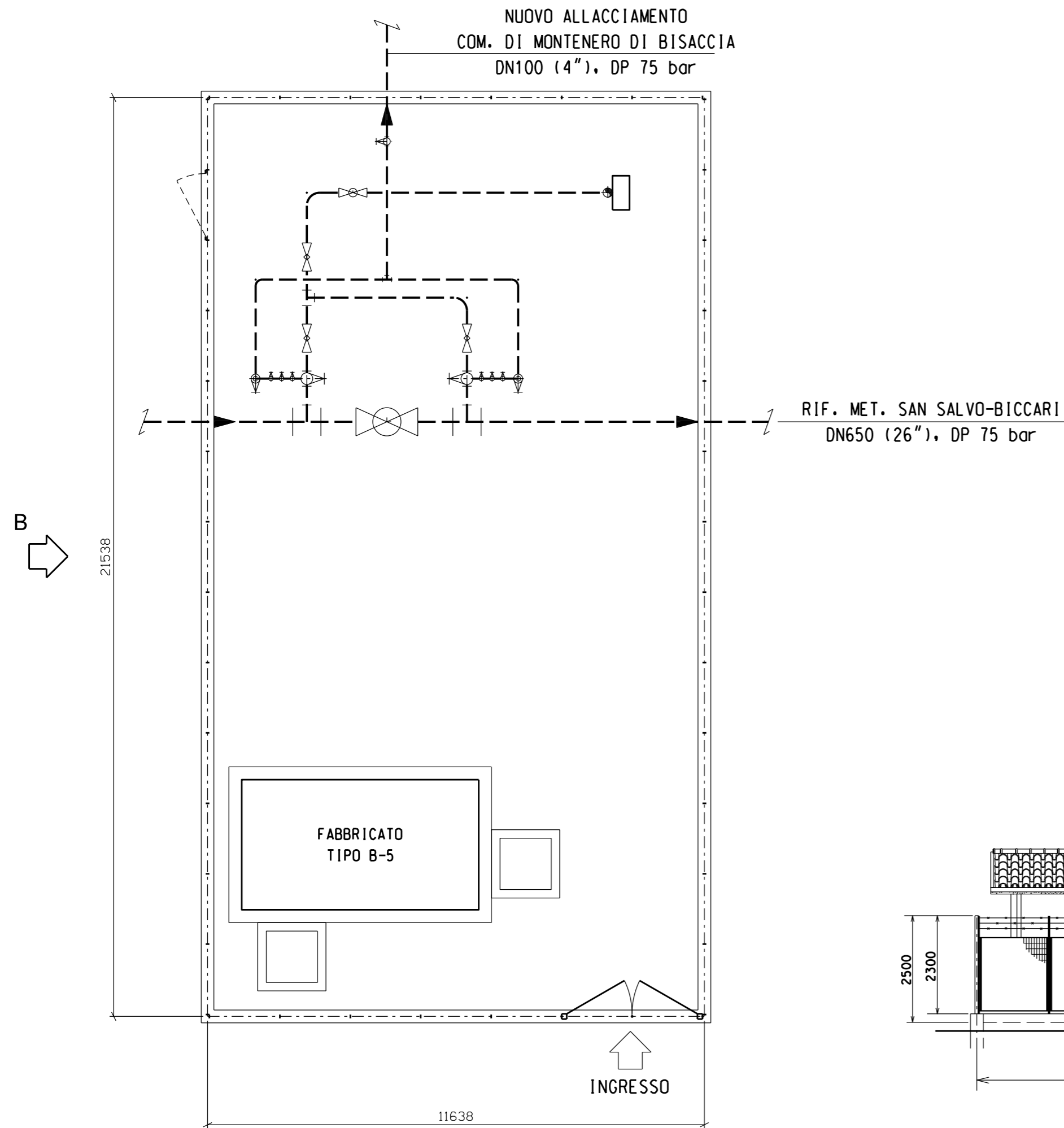

PROSPETTO A

IMPIANTO DI LINEA PIDI

COROGRAFIA 1:10000

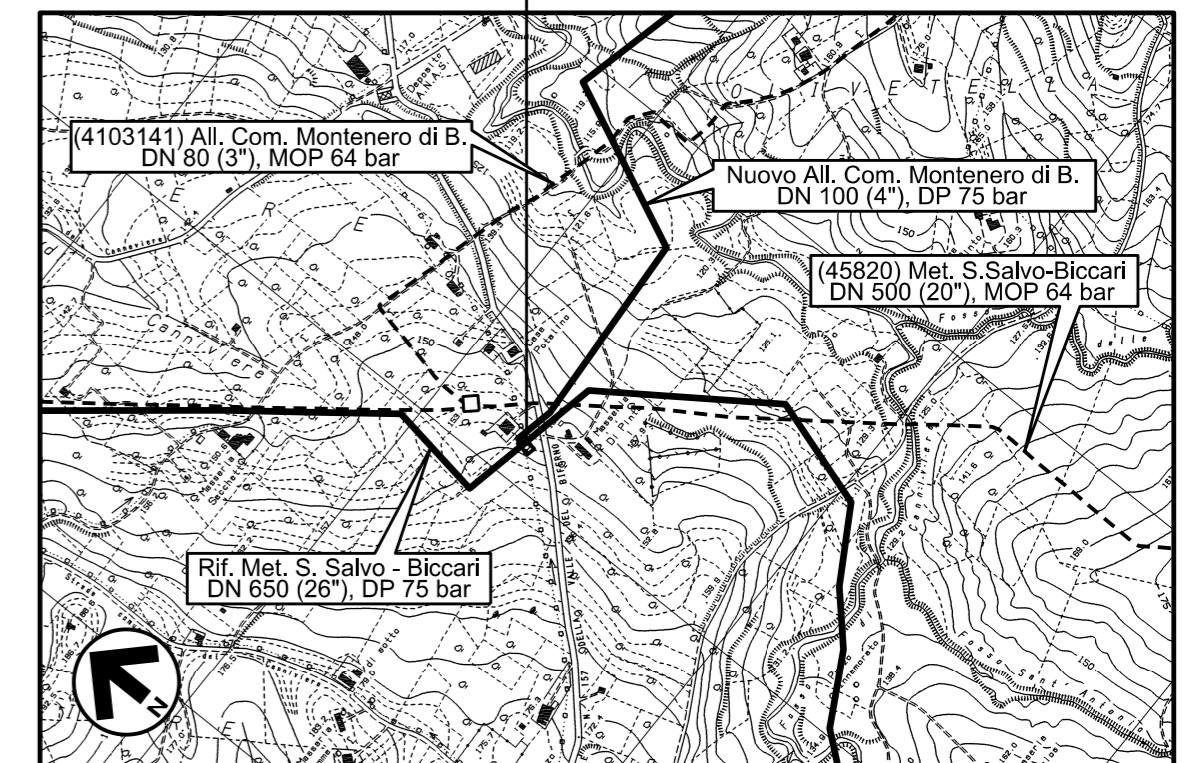

CTR FG. 381023

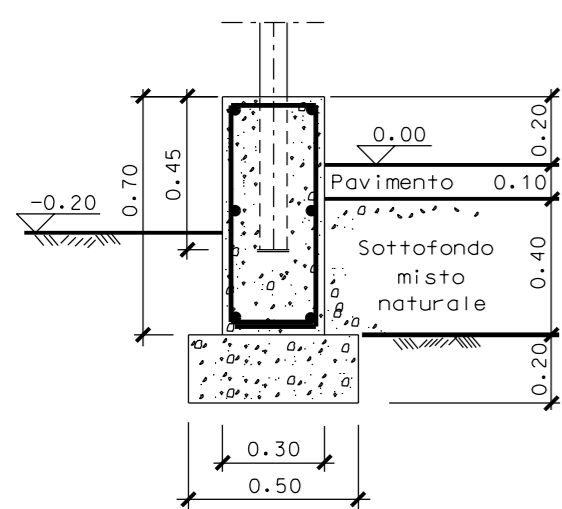

SEZIONE TIPO MURETTO

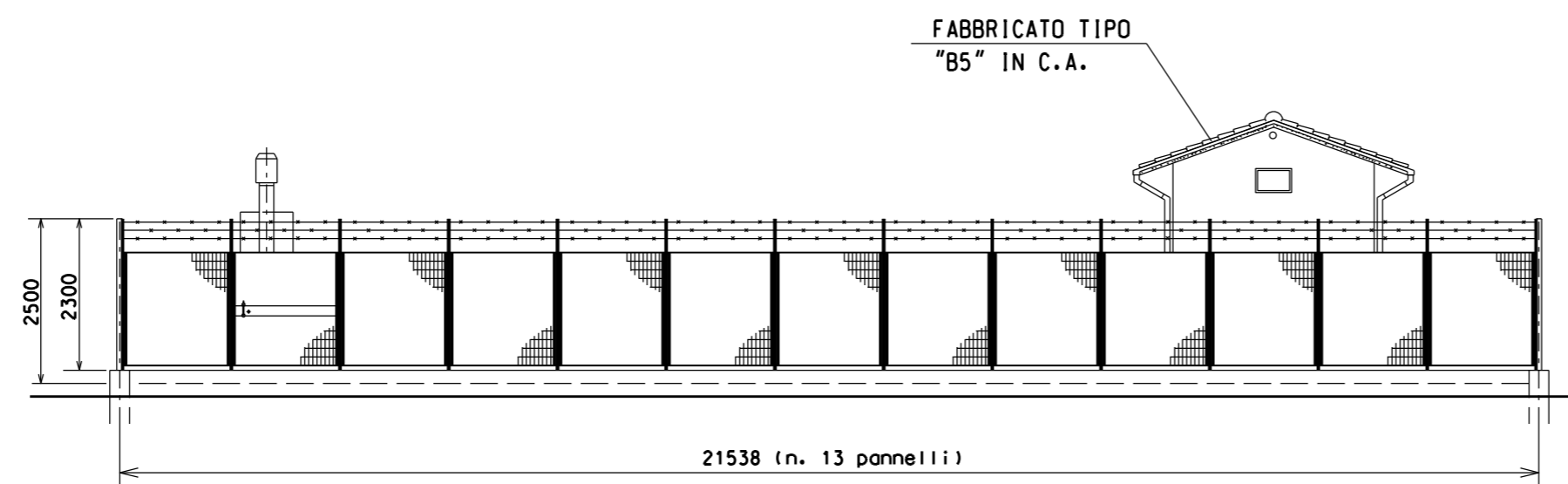

PROSPETTO B

00	30-11-17	EMISSIONE	MAGLI	CASAGRANDE	CAPRIOTTI
INDICE	DATA	REVISIONI	ELABORATO	VERIFICATO	APPROVATO
				Dis. SI-1100	
				Fg. 4 di 16	
RIF. METANODOTTO SAN SALVO - BICCARI DN 650 (26"), DP 75 bar			Comm. NR/17076		
			Scala ----		
SCHEDE IMPIANTI P.I.D.I. n.3 - Com. di Montenero di Bisaccia (CB)			Sostituisce il		
			Sostituito dal		

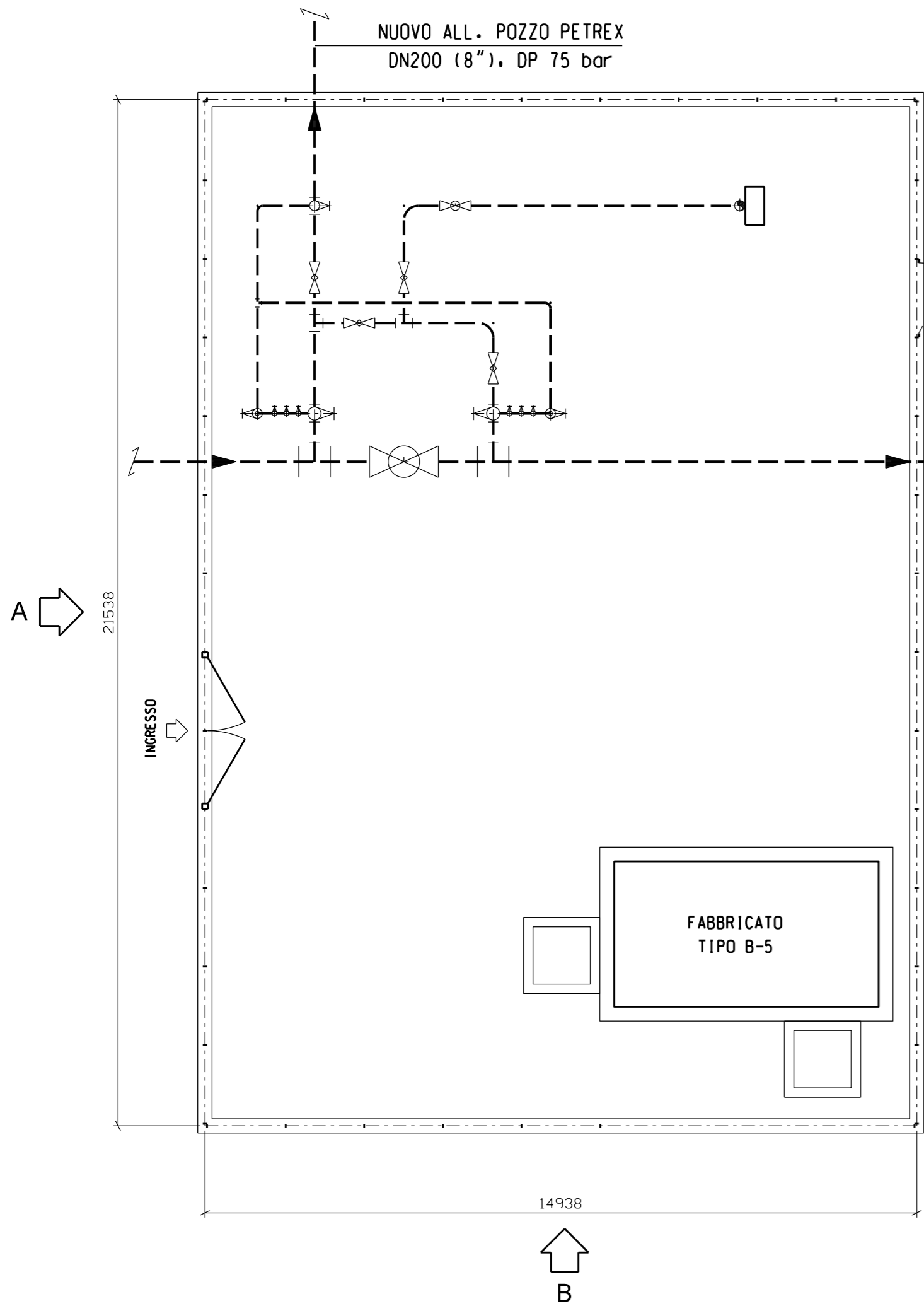

RIF. MET. SAN SALVO-BICCARI
DN650 (26\"), DP 75 bar

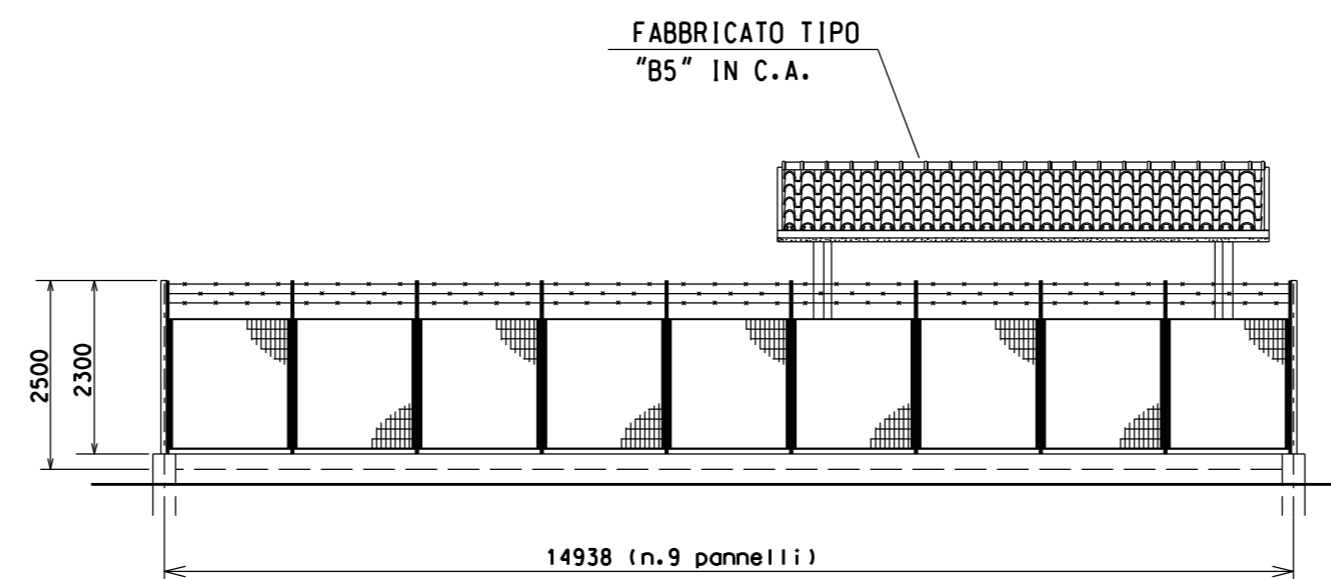

PROSPETTO B

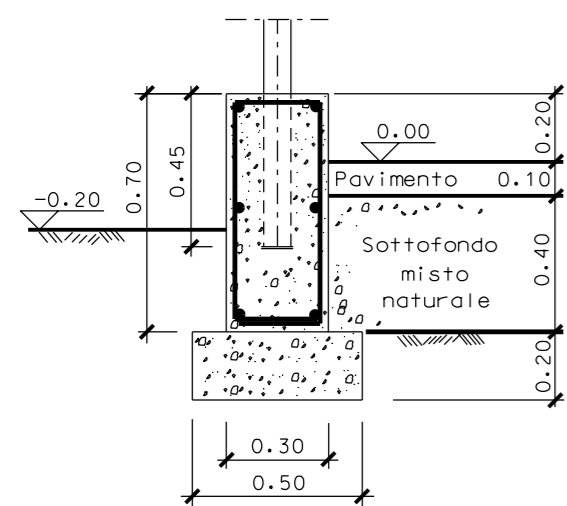

SEZIONE TIPO MURETTO

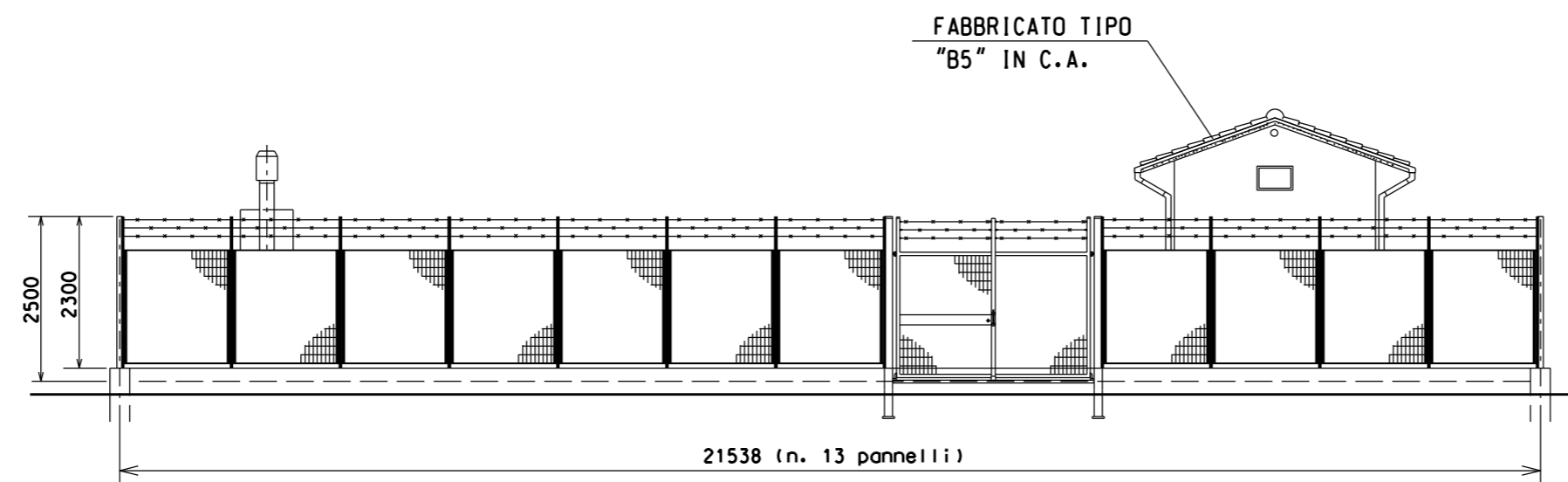

PROSPETTO A

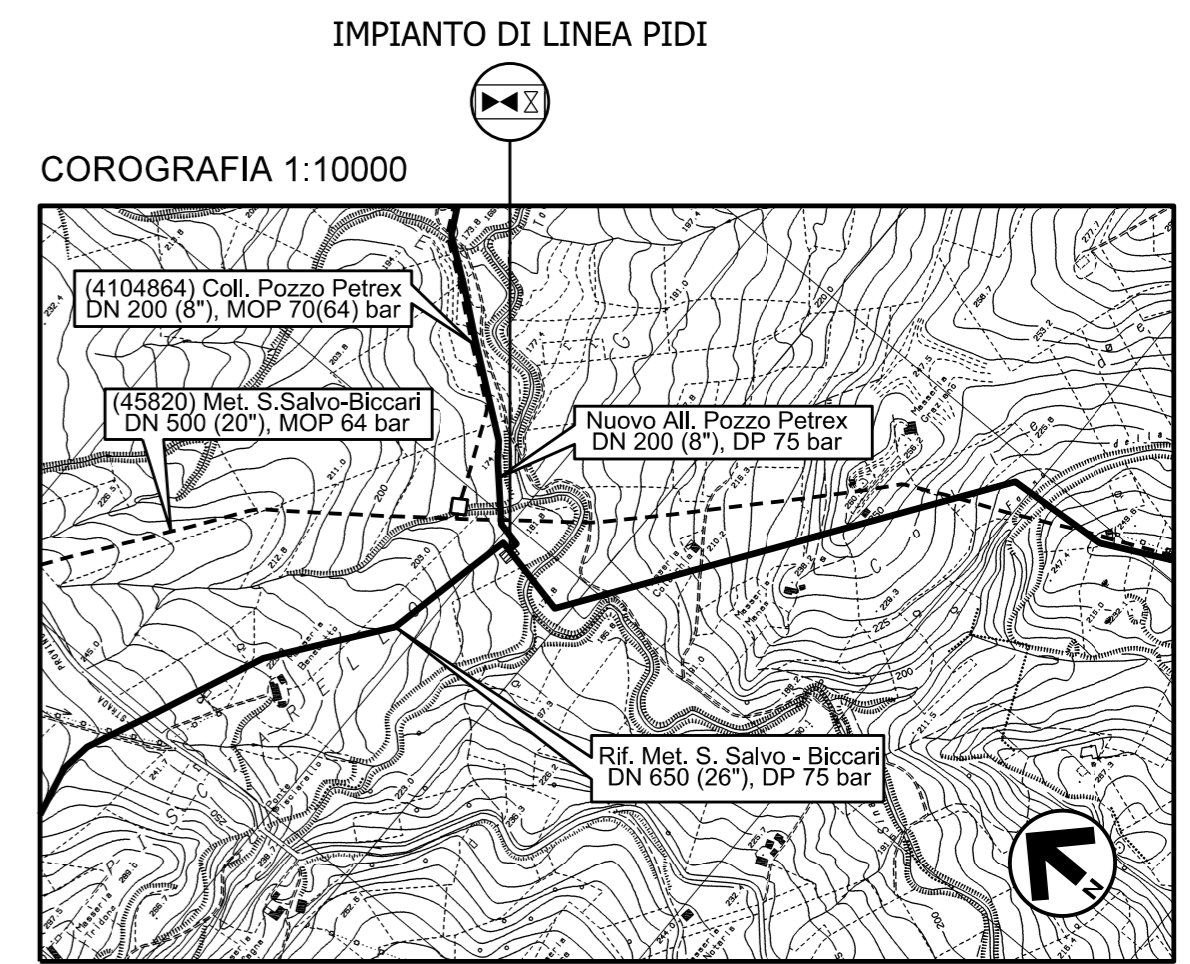

CTR FG. 381061

00	30-11-17	EMISSIONE	MAGLI	CASAGRANDE	CAPRIOTTI
INDICE	DATA	REVISIONI	ELABORATO	VERIFICATO	APPROVATO
SNAM RETE GAS		Enereco ENGINEERING AND CONSULTING		Dis. SI-1100	
RIF. METANODOTTO SAN SALVO - BICCARI DN 650 (26\"), DP 75 bar			Fg. 5 di 16		
SCHEDE IMPIANTI P.I.D.I.n.4 - Com. di Montenero di Bisaccia (CB)			Comm. NR/17076		
			Scala ---		
			Sostituisce il		
			Sostituito dal		

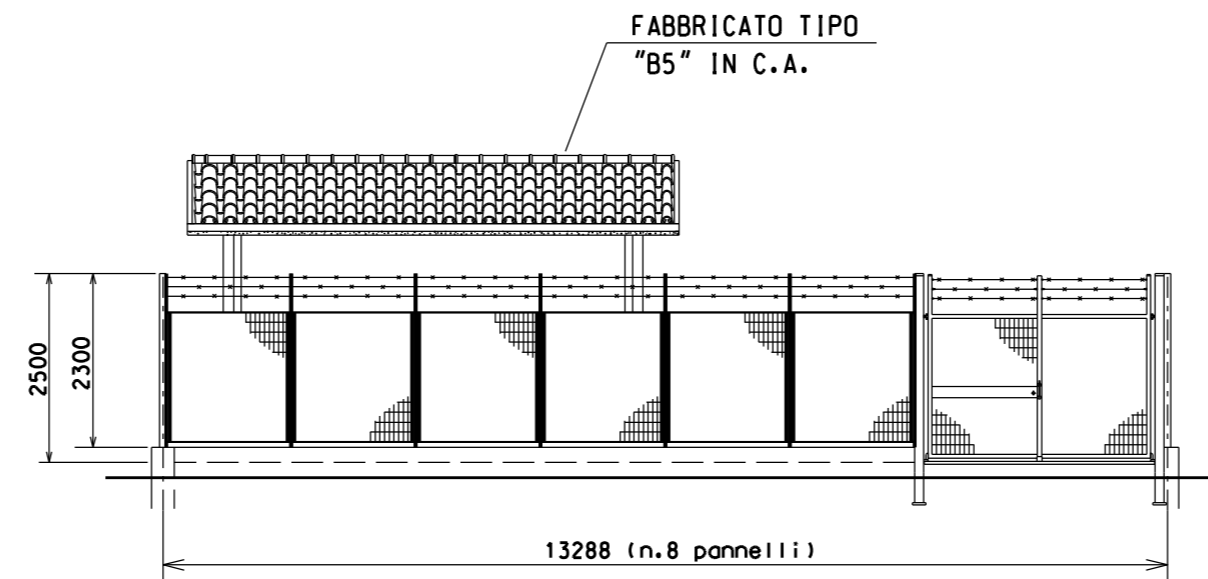
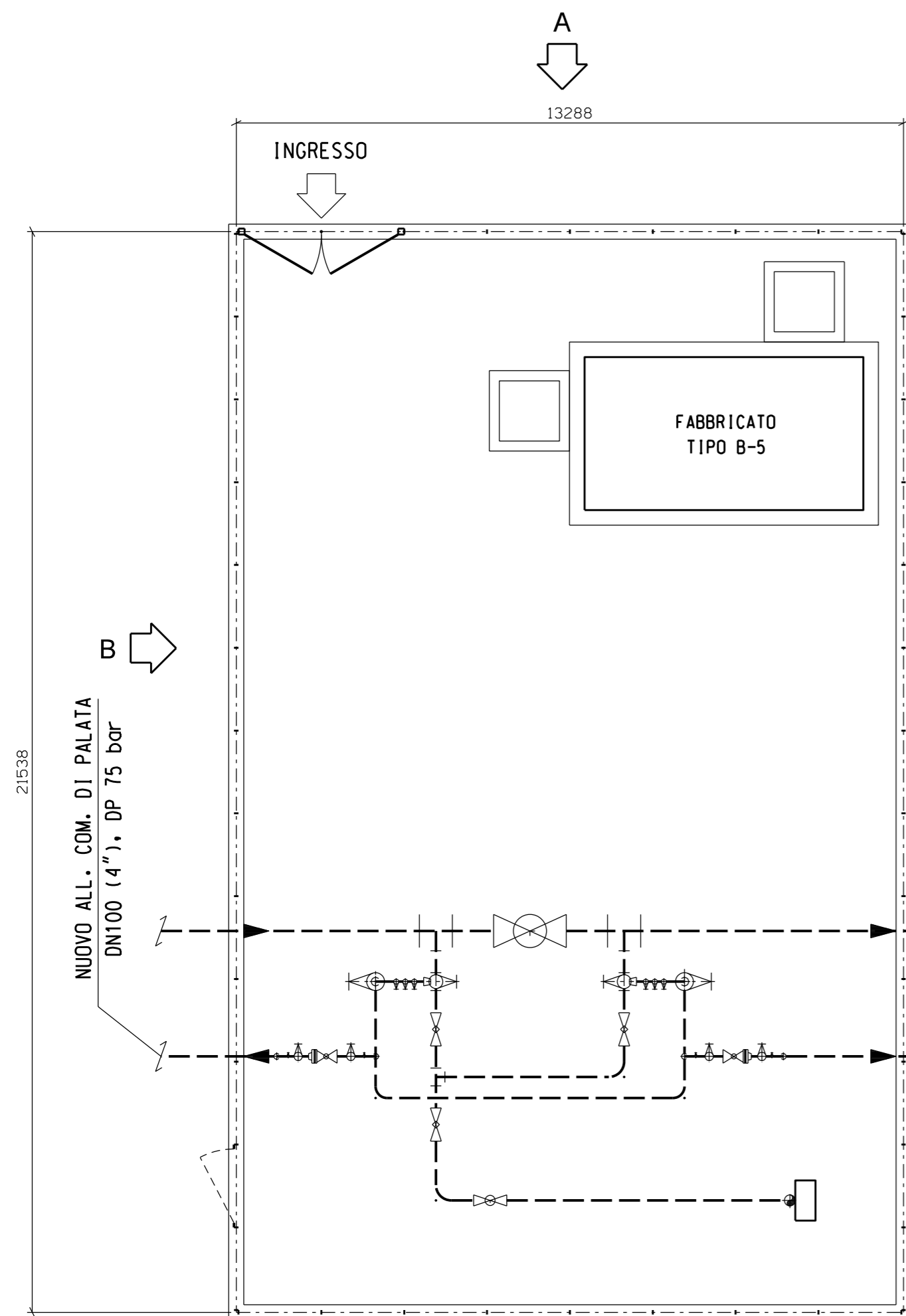

PROSPETTO A

RIF. MET. SAN SALVO-BICCARI
DN650 (26"), DP 75 bar

NUOVO ALL. COM. DI MONTECILFONE
DN100 (4"), DP 75 bar

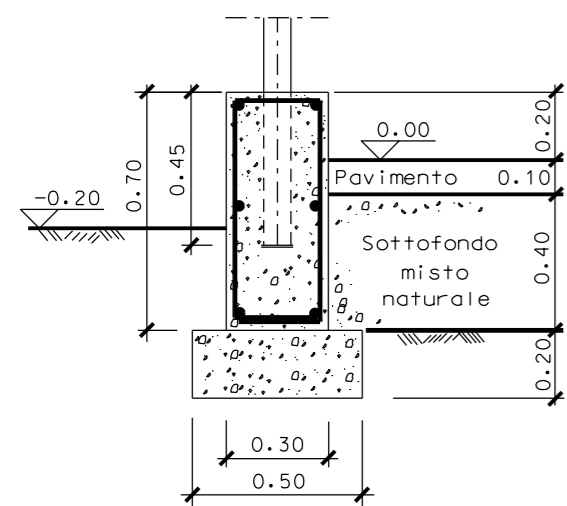

SEZIONE TIPO MURETTO

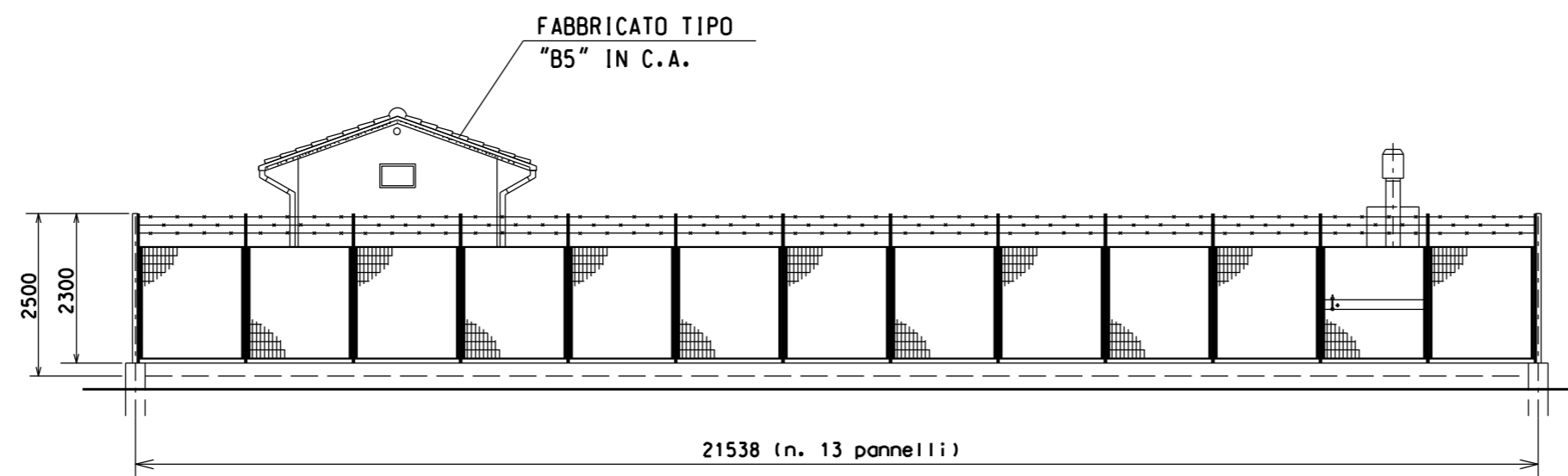

PROSPETTO B

IMPIANTO DI LINEA PIDI

COROGRAFIA 1:10000

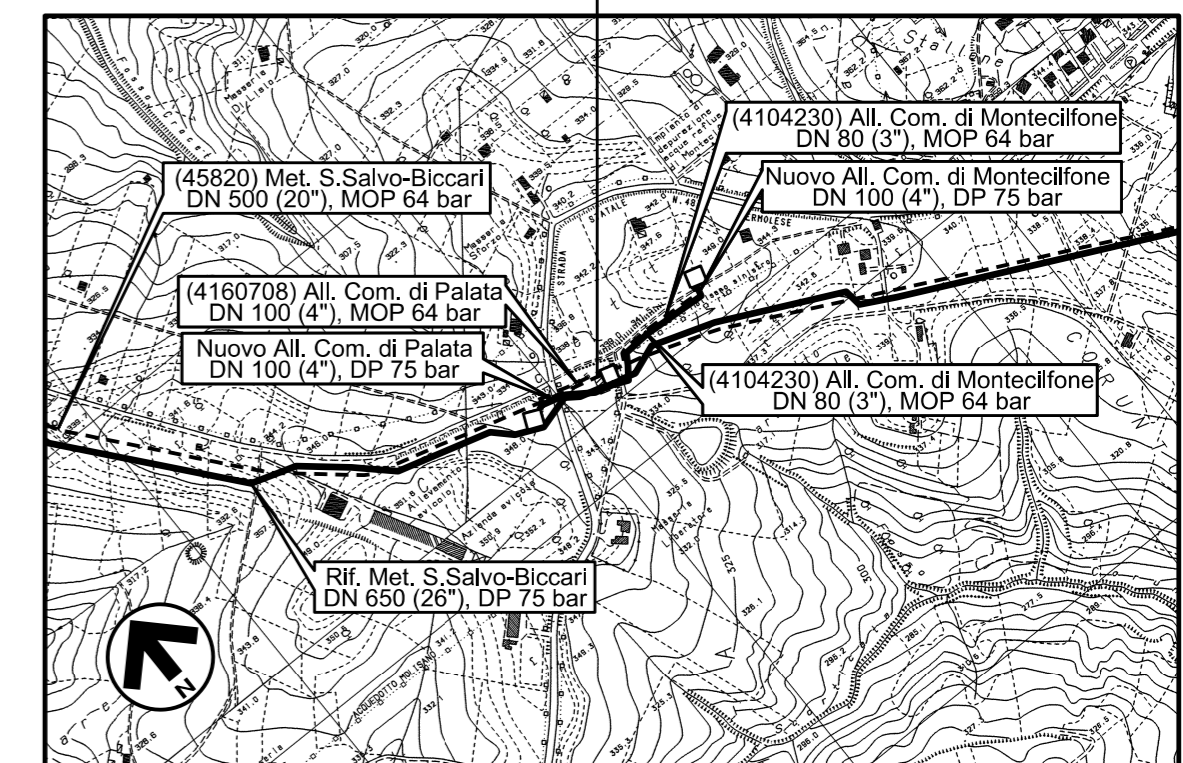

CTR FG. 381062

00	30-11-17	EMISSIONE	MAGLI	CASAGRANDE	CAPRIOTTI
INDICE	DATA	REVISIONI	ELABORATO	VERIFICATO	APPROVATO
				Dis. SI-1100	
				Fg. 6 di 16	
RIF. METANODOTTO SAN SALVO - BICCARI DN 650 (26"), DP 75 bar			Comm. NR/17076		
			INDICE 00		
			Scala ----		
SCHEDE IMPIANTI P.I.D.I n.5 - Com. di Palata (CB)			Sostituisce il		
			Sostituito dal		

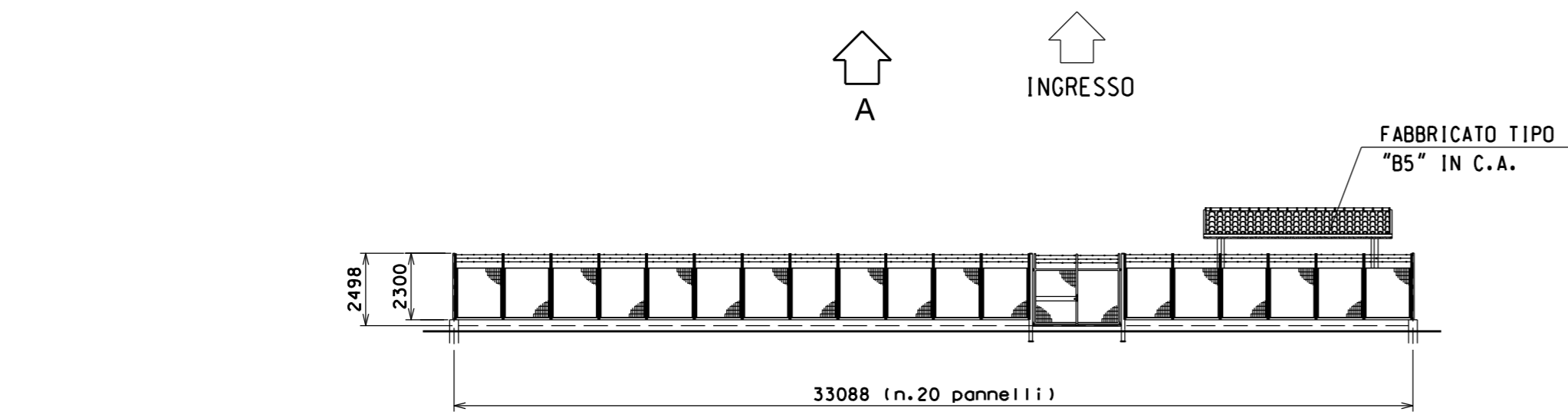
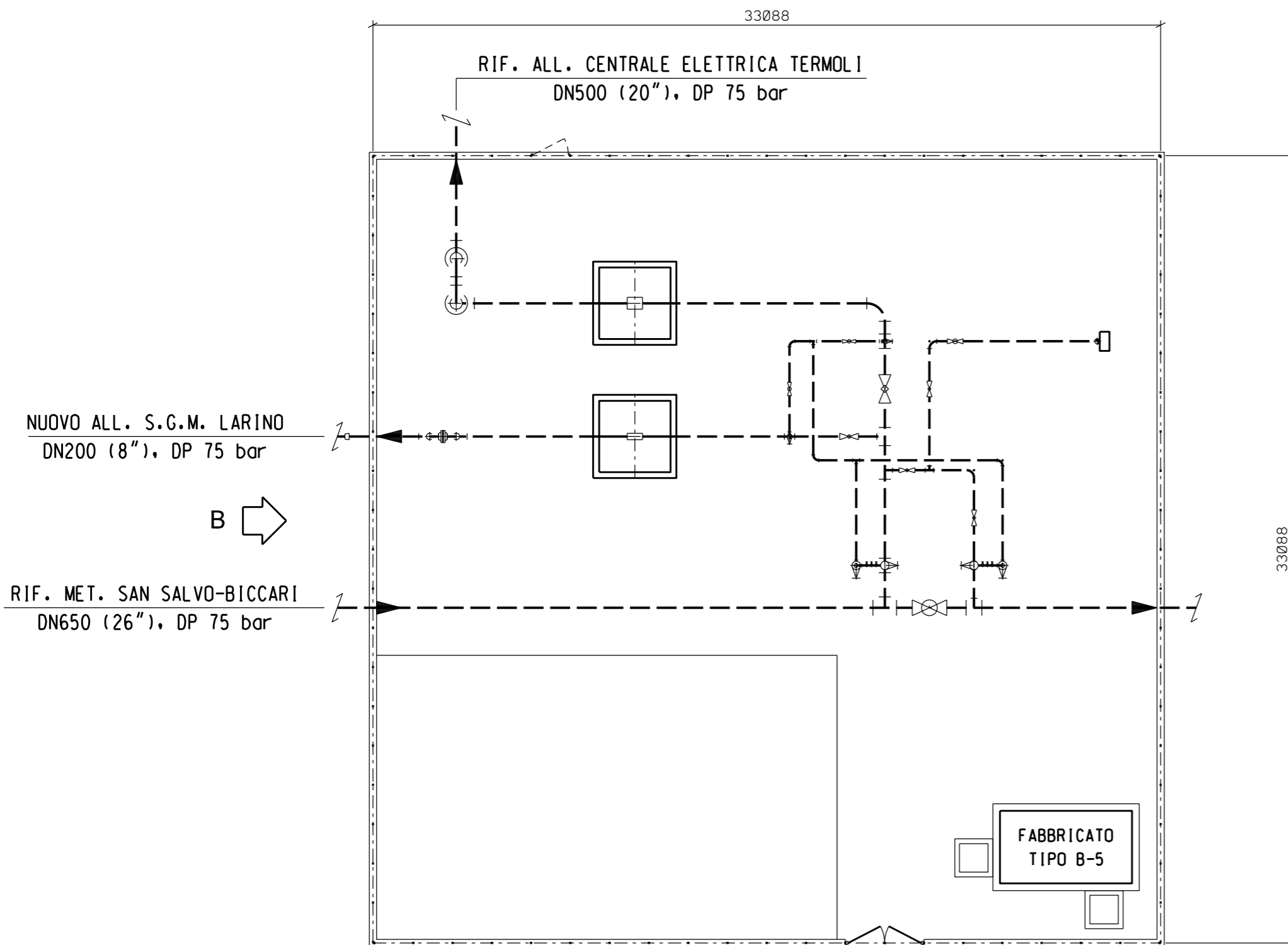

PROSPETTO A

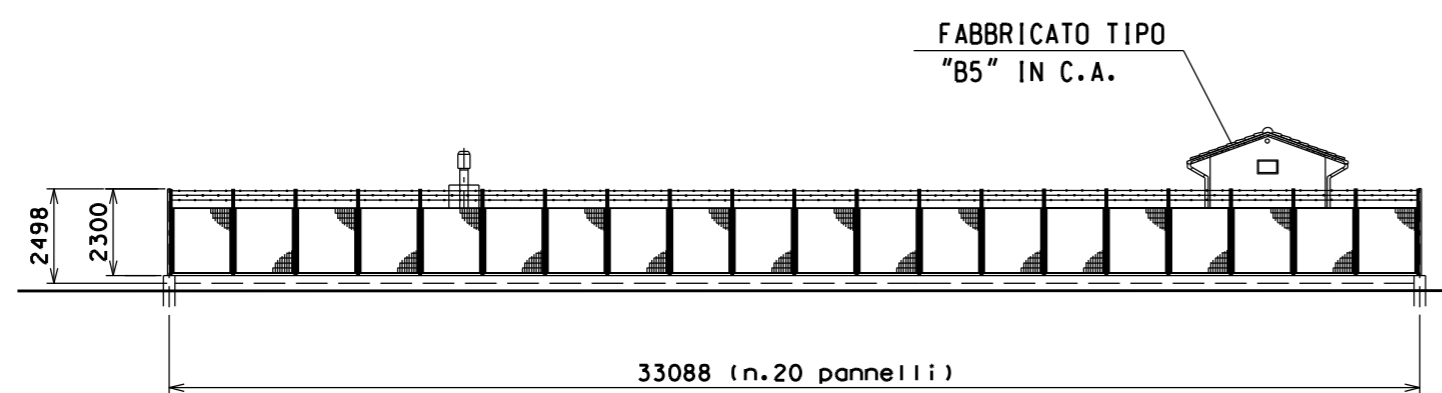

PROSPETTO B

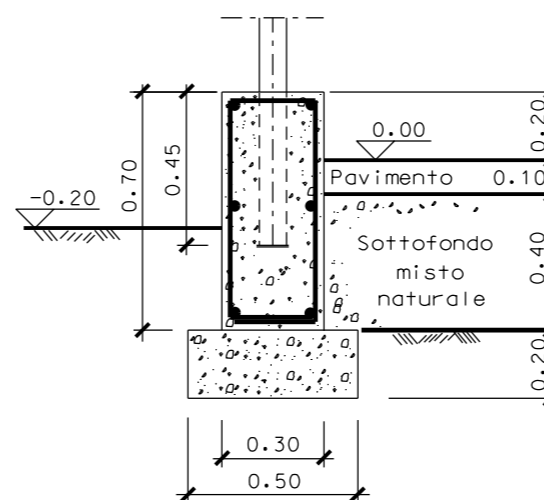

SEZIONE TIPO MURETTO

IMPIANTO DI LINEA PIDI

COROGRAFIA 1:10000

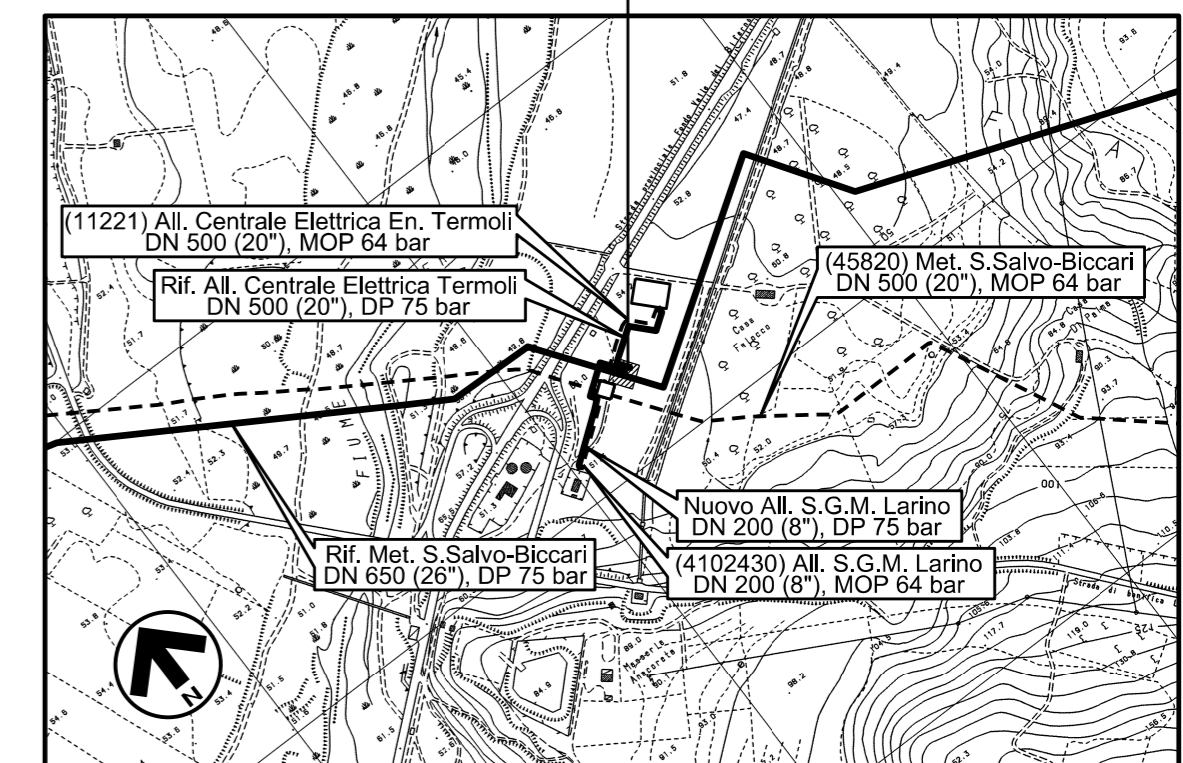

CTR FG. 381112

00	30-11-17	EMISSIONE	MAGLI	CASAGRANDE	CAPRIOTTI
INDICE	DATA	REVISIONI	ELABORATO	VERIFICATO	APPROVATO
SNAM RETE GAS		Enereco ENGINEERING AND CONSULTING		Dis. SI-1100	
RIF. METANODOTTO SAN SALVO - BICCARI DN 650 (26"), DP 75 bar			Fg. 7 di 16		
SCHEDE IMPIANTI P.I.D.I. n.6 - Com. di Larino (CB)			Comm. NR/17076		
			Sostituisce il		
			Sostituito dal		

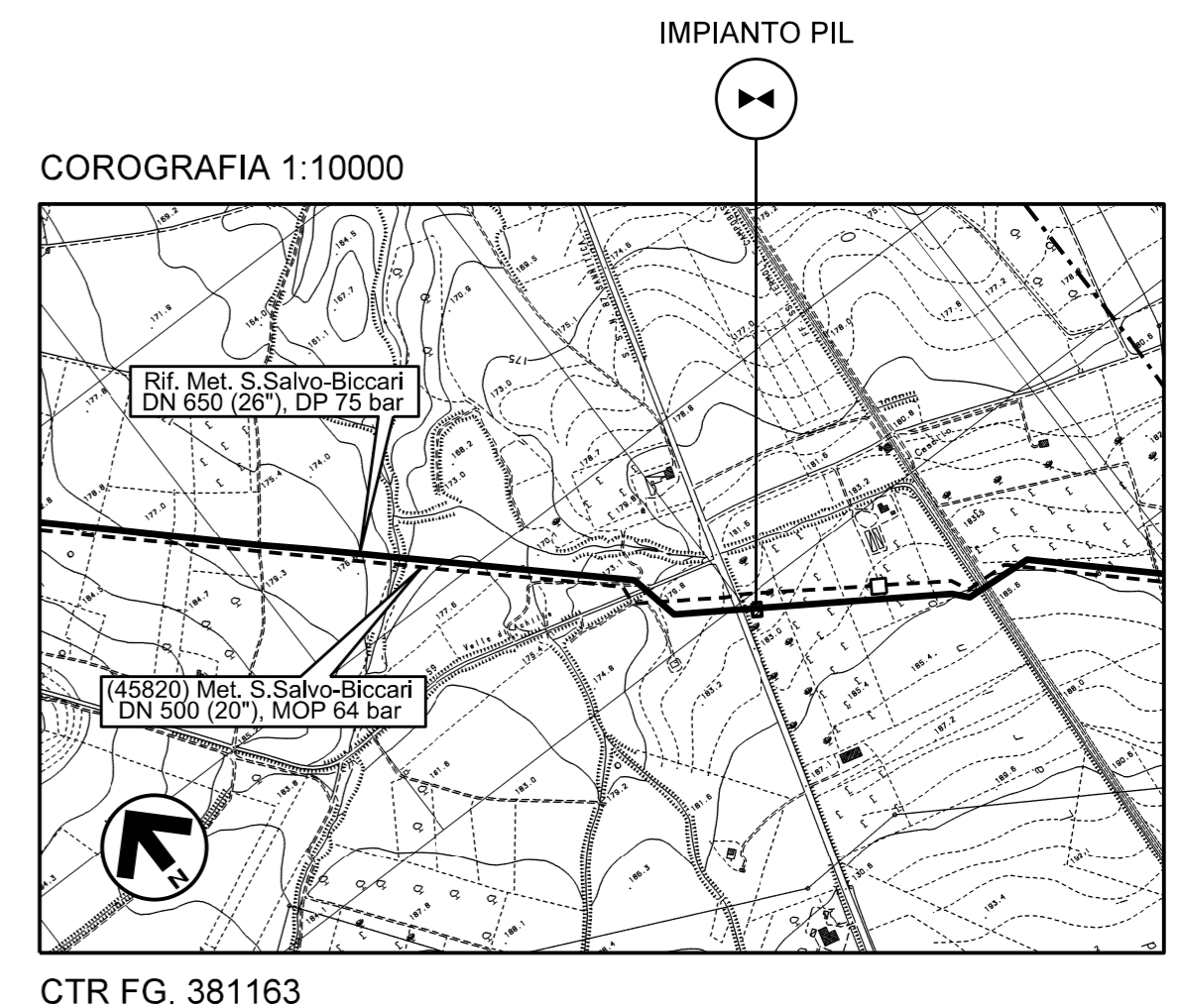
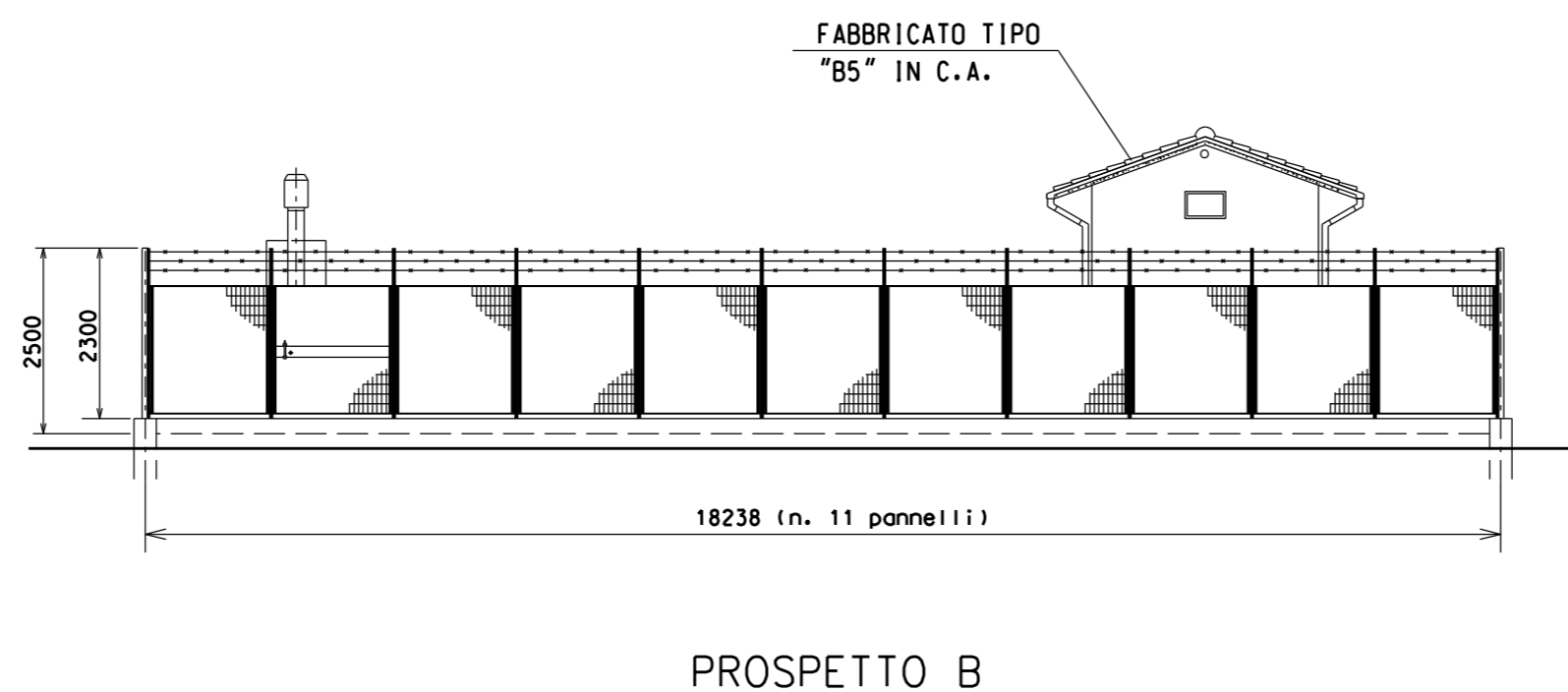
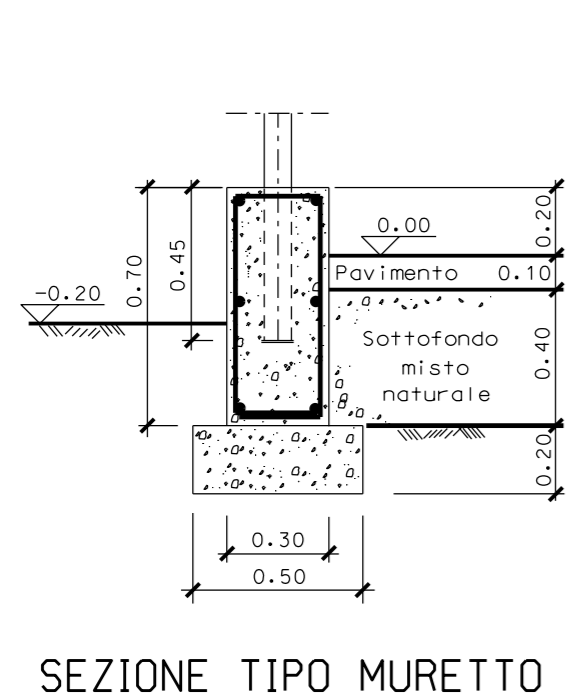
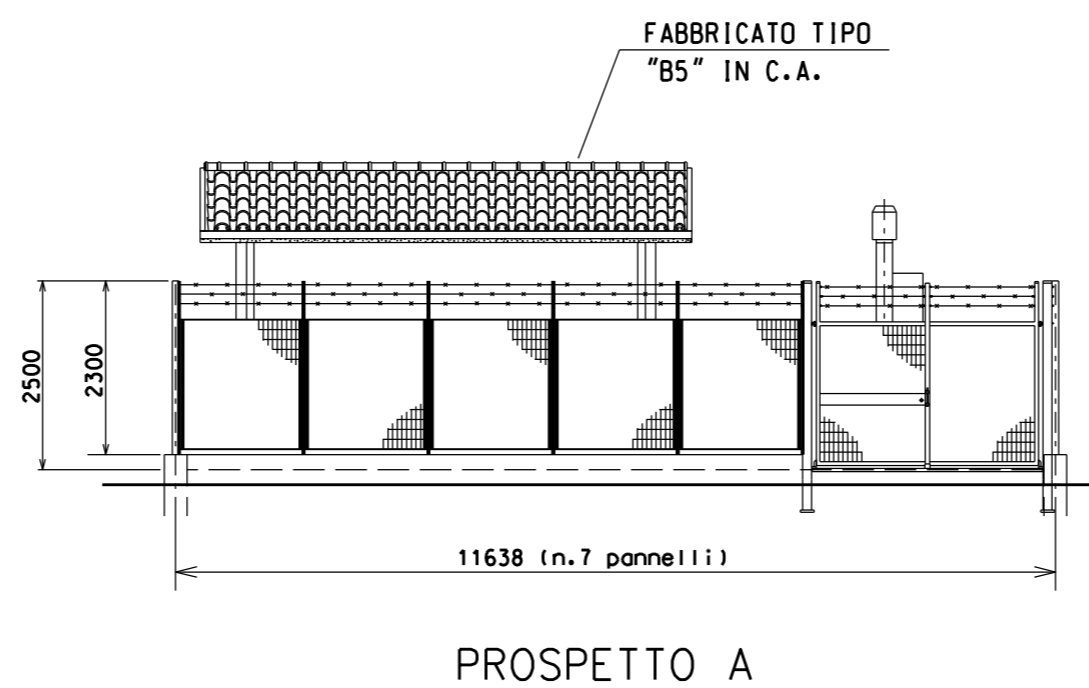
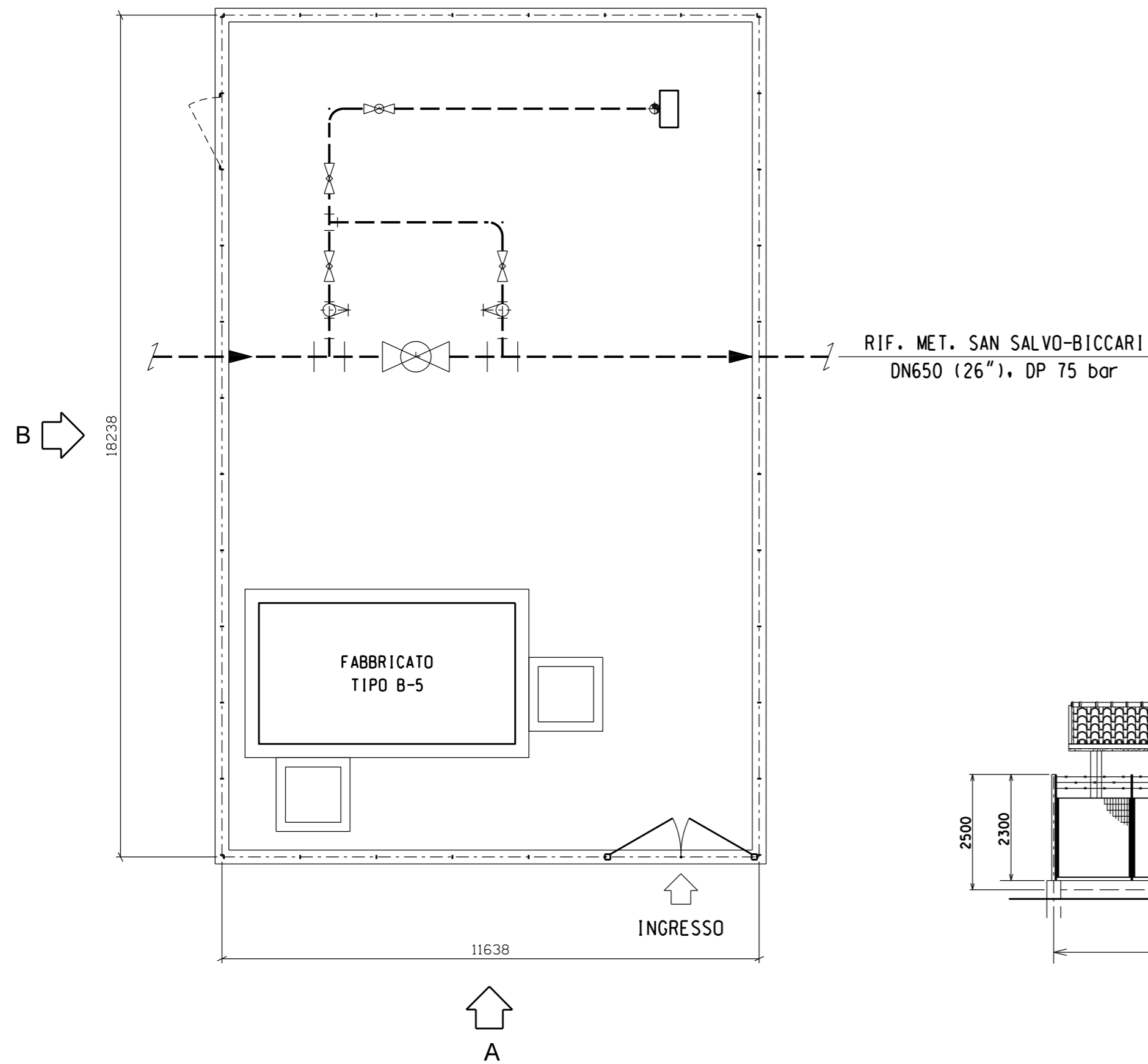

00	30-11-17	EMISSIONE	MAGLI	CASAGRANDE	CAPRIOTTI
INDICE	DATA	REVISIONI	ELABORATO	VERIFICATO	APPROVATO
				Dis. SI-1100	
RIF. METANODOTTO SAN SALVO - BICCARI		Comm. NR/17076		Fg. 8 di 16	
DN 650 (26\"/>					
SCHEDE IMPIANTI		Sostituisce il		Sostituito dal	
P.I.L. n.7 - Com. di Larino (CB)		Scala ---			

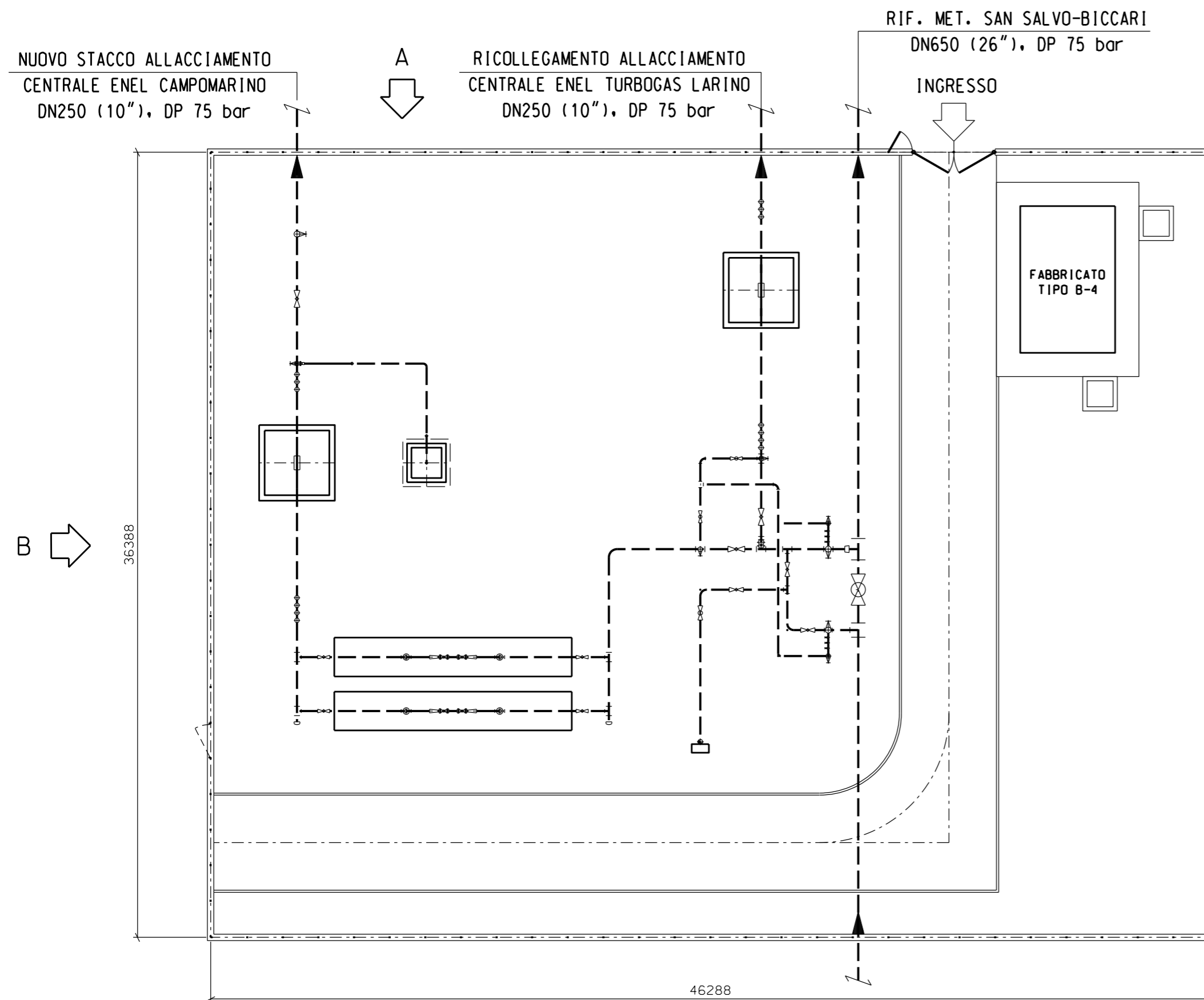

IMPIANTO DI LINEA PIDI CON REGOLAZIONE

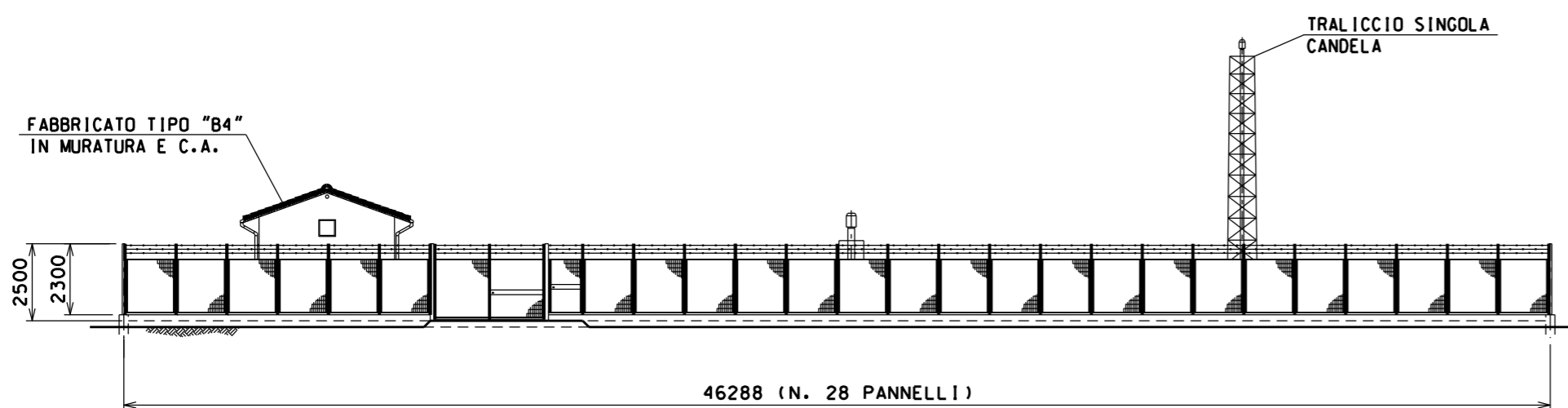
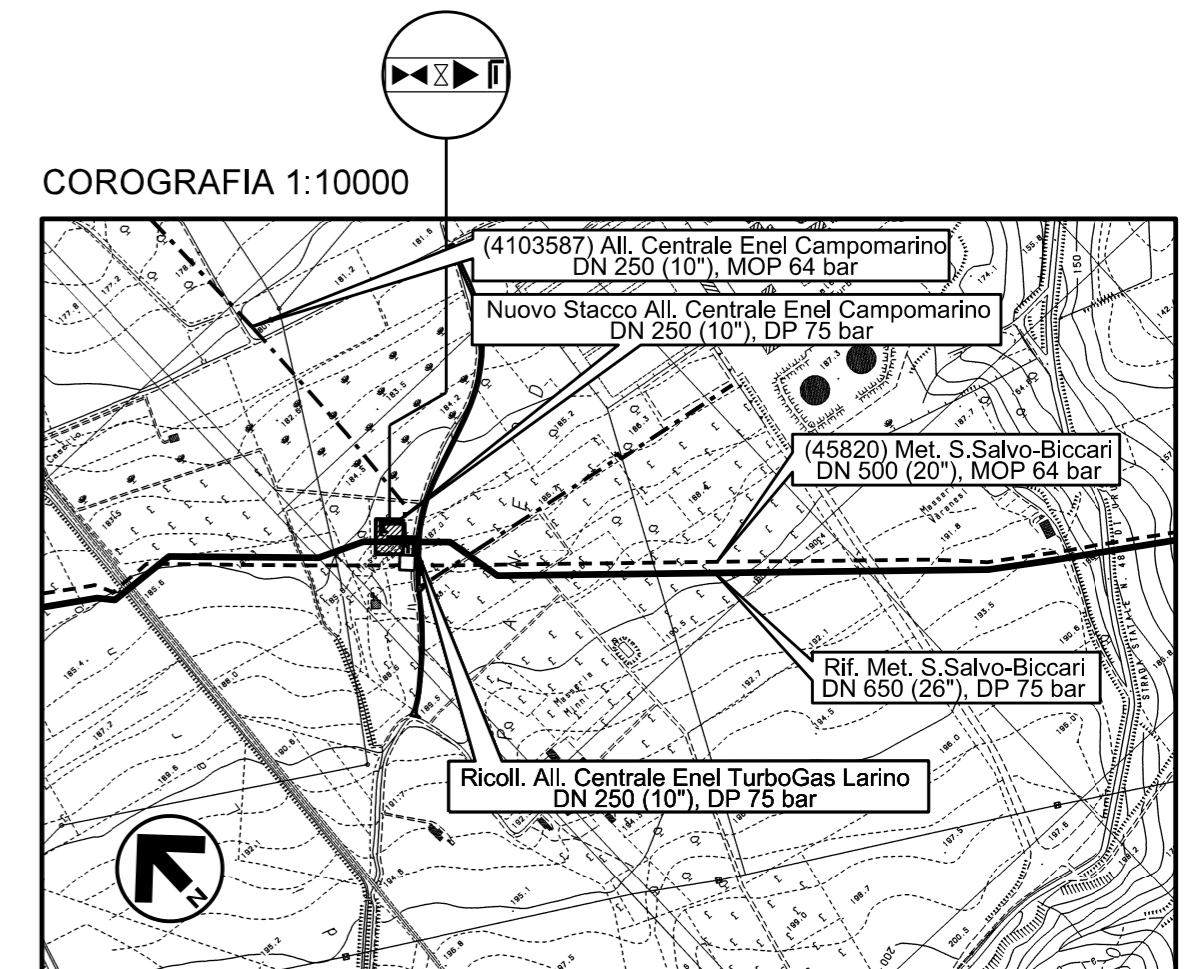

PROSPETTO A

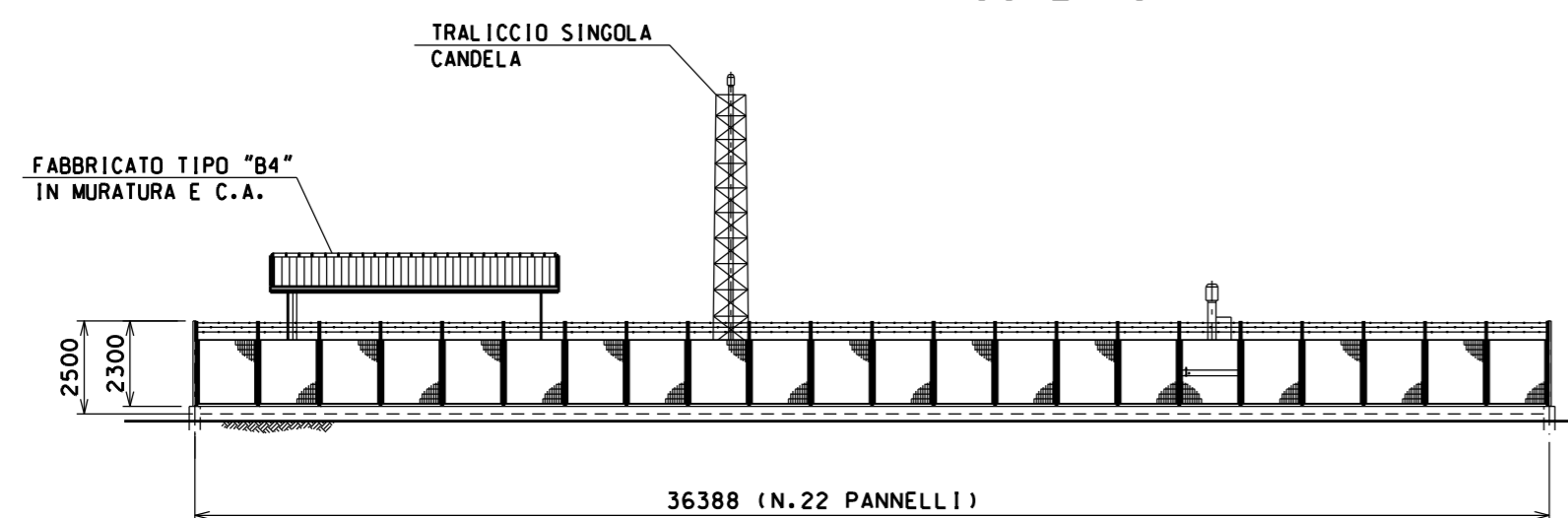

PROSPETTO B

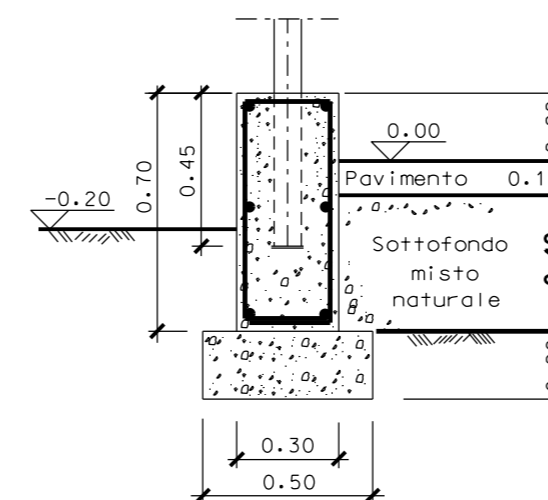

SEZIONE TIPO MURETTO

00	30-11-17	EMISSIONE	MAGLI	CASAGRANDE	CAPRIOTTI
INDICE	DATA	REVISIONI	ELABORATO	VERIFICATO	APPROVATO
SNAM RETE GAS		Enereco ENGINEERING AND CONSULTING		Dis. SI-1100	
RIF. METANODOTTO SAN SALVO - BICCARI DN 650 (26"), DP 75 bar			Fg. 9 di 16		
SCHEDE IMPIANTI P.I.D.I. n.8 - Com. di Larino (CB)			Comm. NR/17076		
Sostituisce il Sostituito dal			Scala ----		

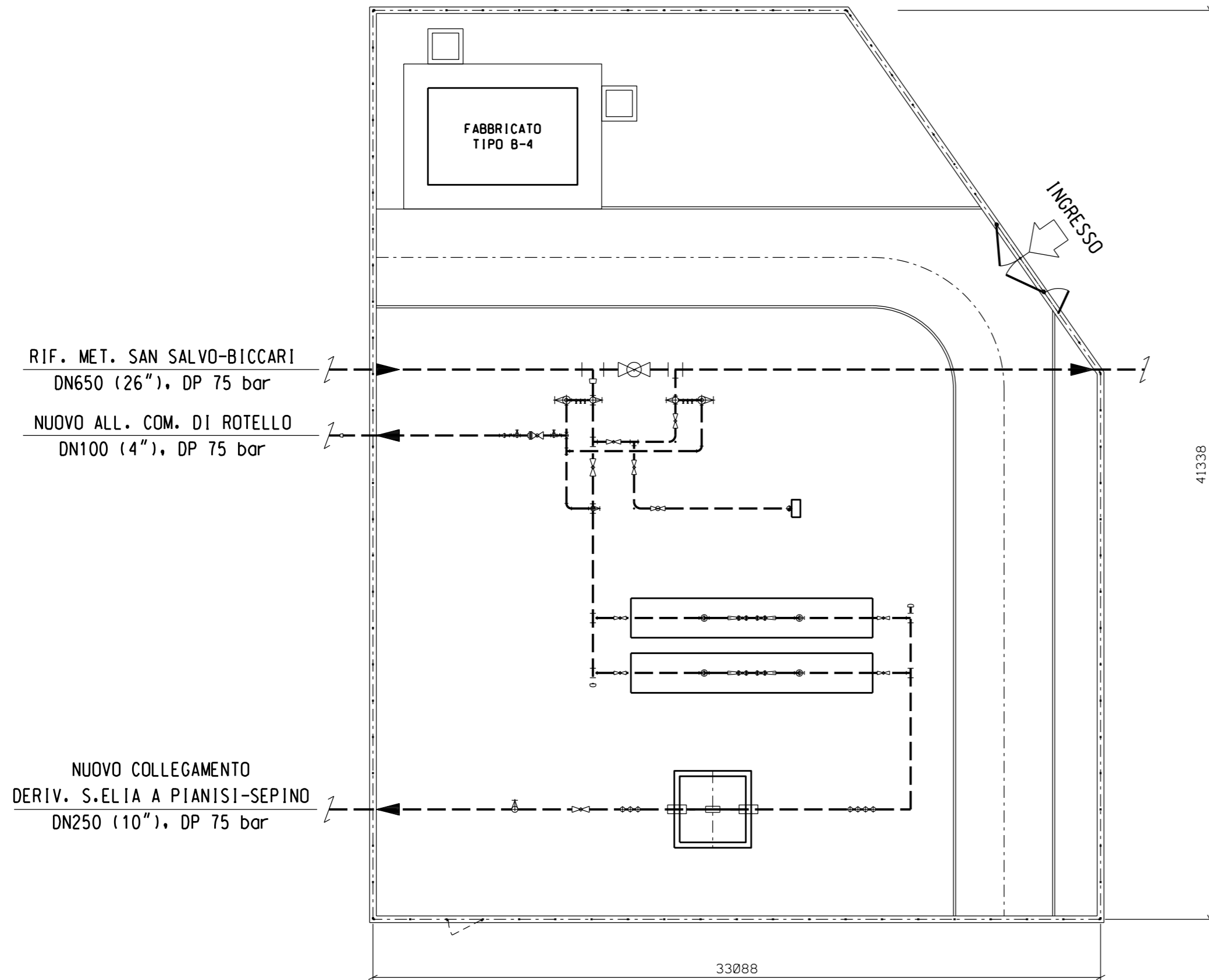

IMPIANTO DI LINEA PIDI CON REGOLAZIONE

COROGRAFIA 1:10000

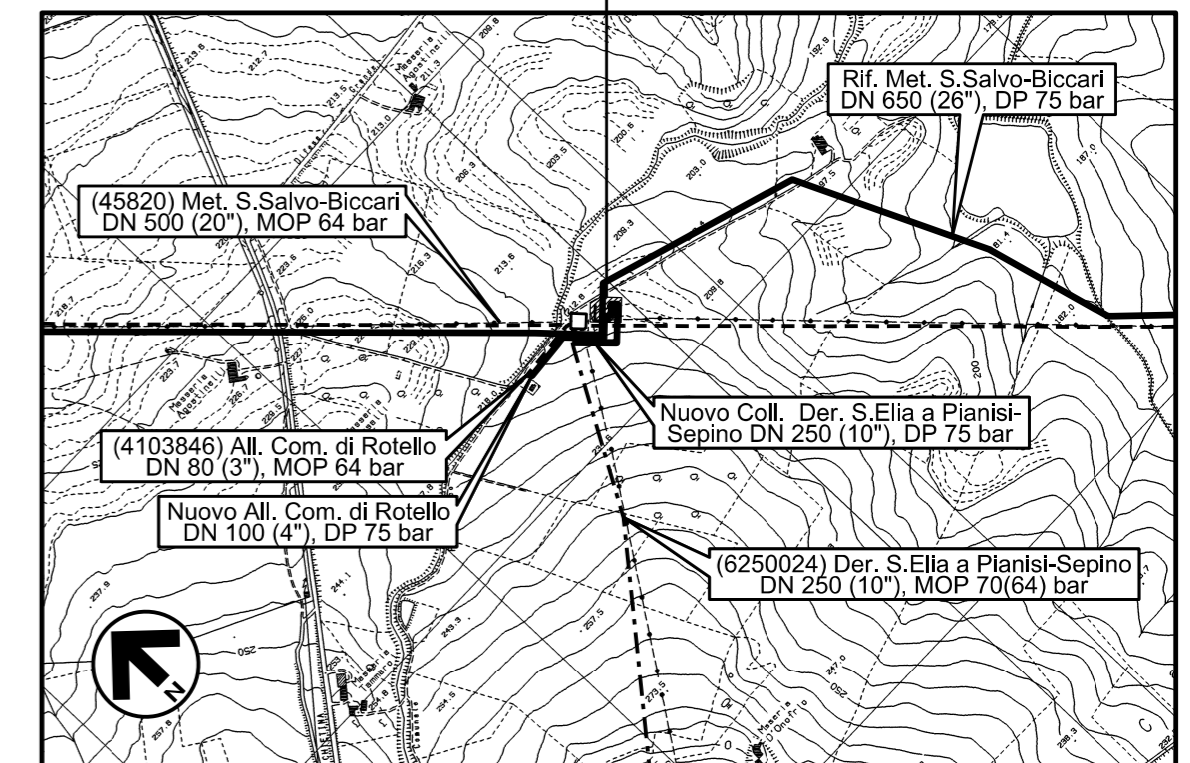

CTR FG. 395013

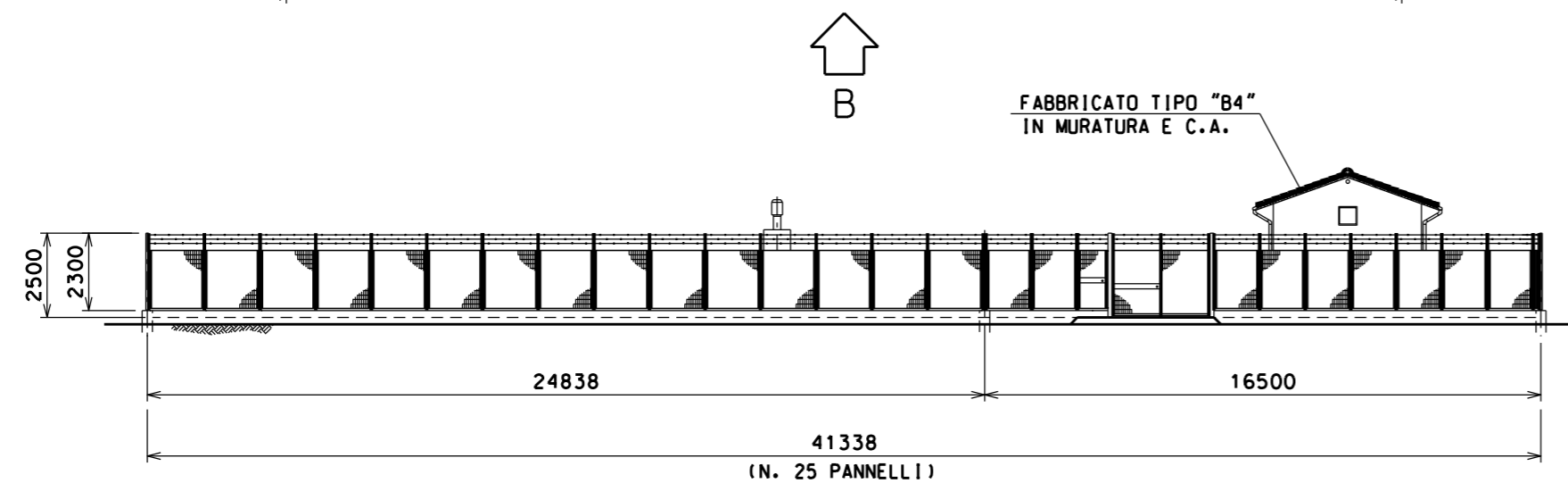

FABBRICATO TIPO "B4"
IN MURATURA E C.A.

FABBRICATO TIPO "B4"
IN MURATURA E C.A.

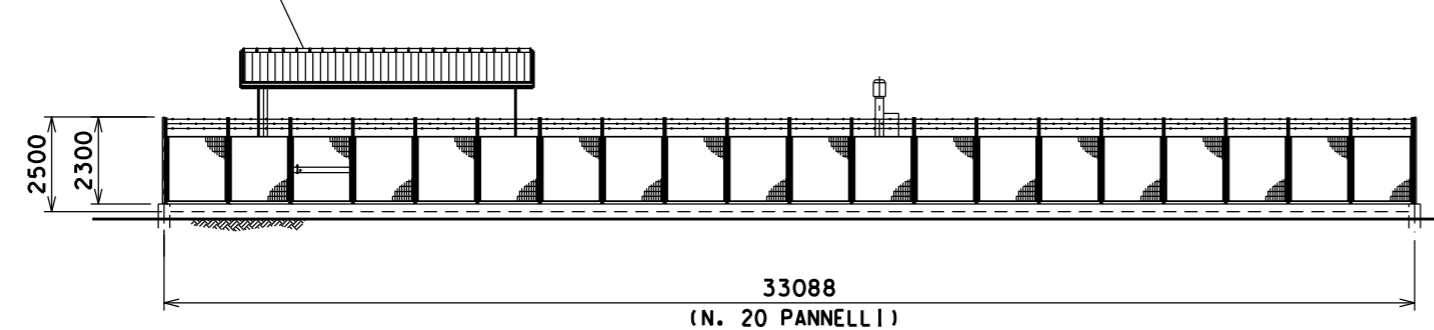

PROSPETTO A

PROSPETTO B

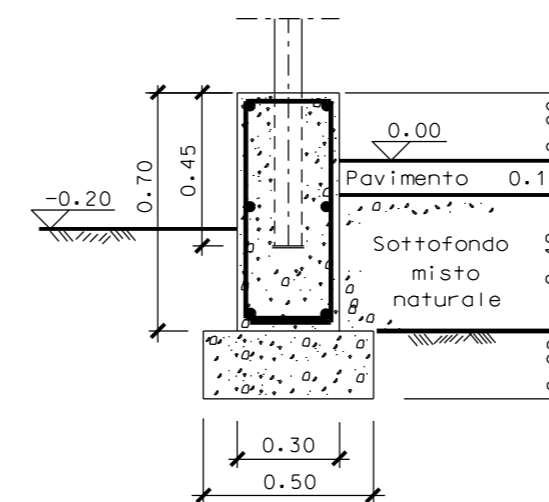

SEZIONE TIPO MURETTO

00	30-11-17	EMISSIONE	MAGLI	CASAGRANDE	CAPRIOTTI
INDICE	DATA	REVISIONI	ELABORATO	VERIFICATO	APPROVATO
				Dis. SI-1100	
RIF. METANODOTTO SAN SALVO - BICCARI DN 650 (26"), DP 75 bar			Fg. 10 di 16		
P.I.D.I. n.9 - Com. di Rotello (CB)			Comm. NR/17076		
SCHEDE IMPIANTI			Sostituisce il		
Sostituito dal			Scala ----		

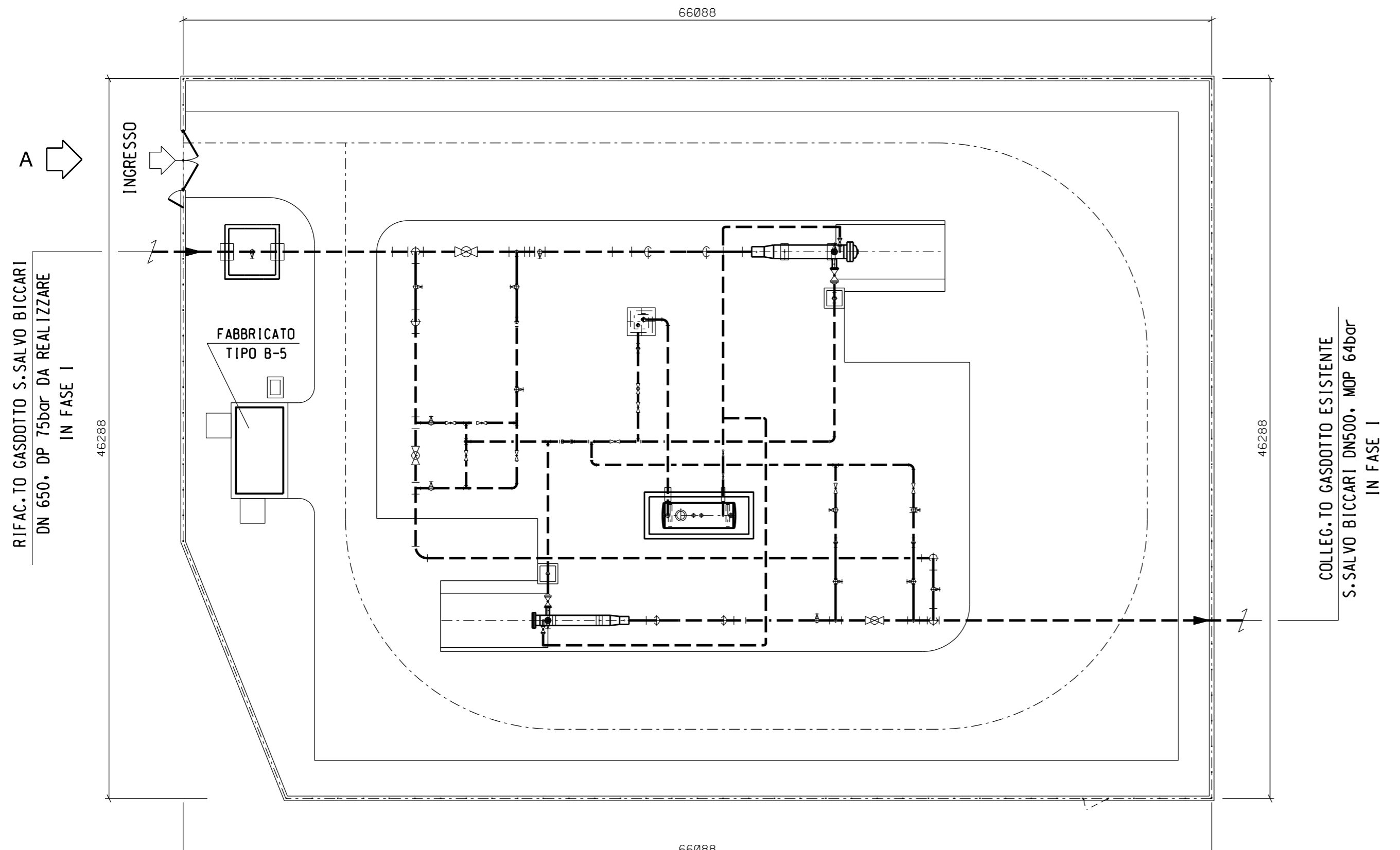

IMPIANTO DI LINEA PIDI / STAZIONE L/R PROVVISORIA

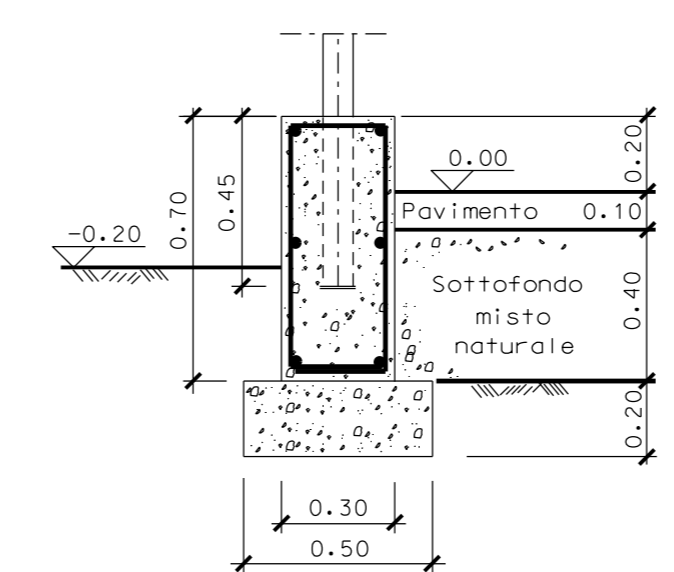
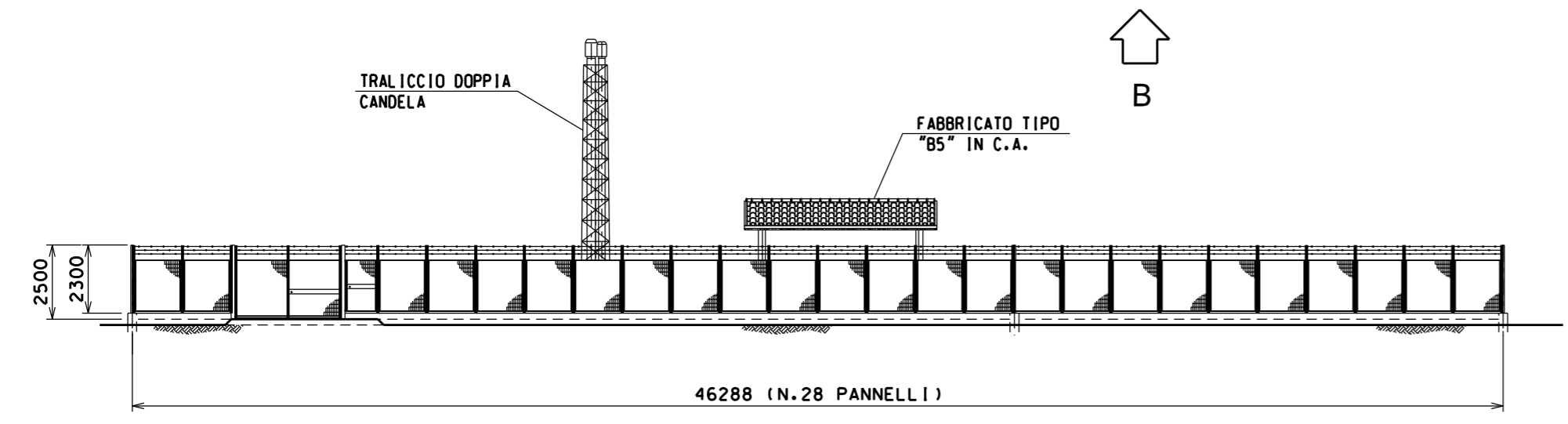
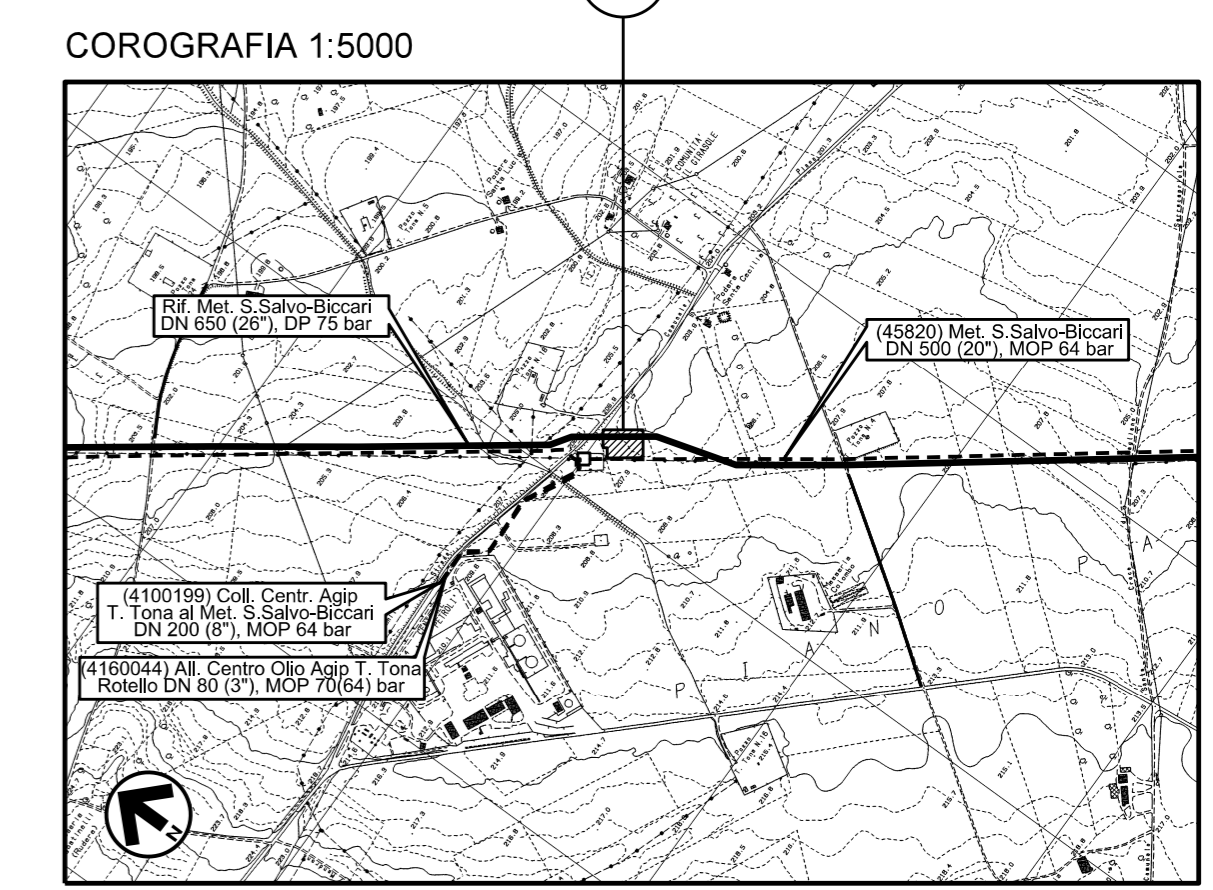

SEZIONE TIPO MURETTO

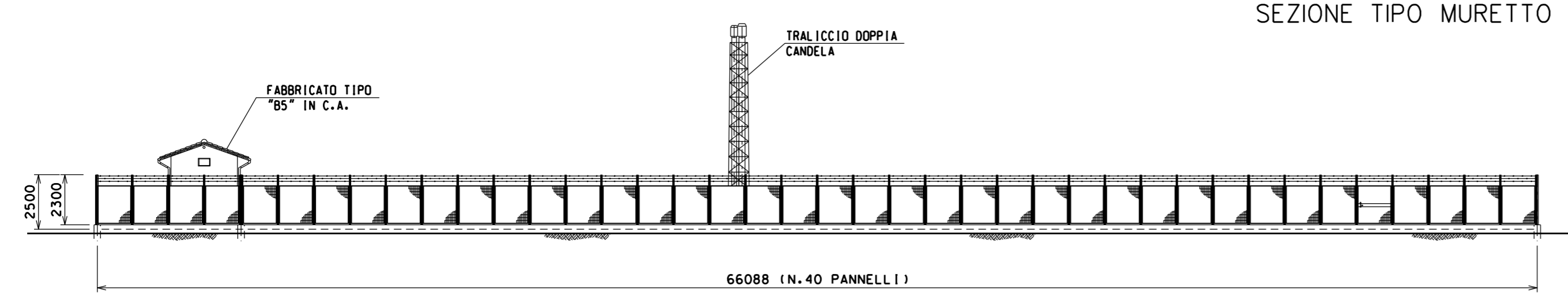

PROSPETTO B

00	30-11-17	EMISSIONE	MAGLI	CASAGRANDE	CAPRIOTTI
INDICE	DATA	REVISIONI	ELABORATO	VERIFICATO	APPROVATO
				Dis. SI-1100	
RIF. METANODOTTO SAN SALVO - BICCARI DN 650 (26"), DP 75 bar				Fg. 11 di 16	
				Comm. NR/17076	
				Scala ----	
SCHEDE IMPIANTI		Sostituisce il		Sostituito dal	
STAZIONE DILANCIO E RICEVIMENTO PIG n.10 - Com. di Rotello (CB)					

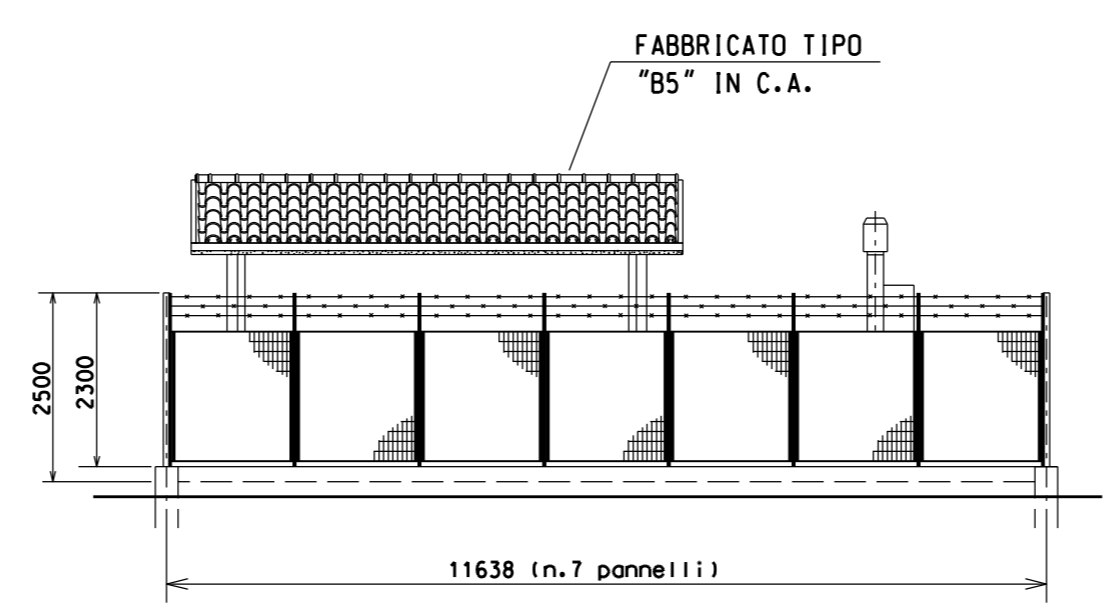
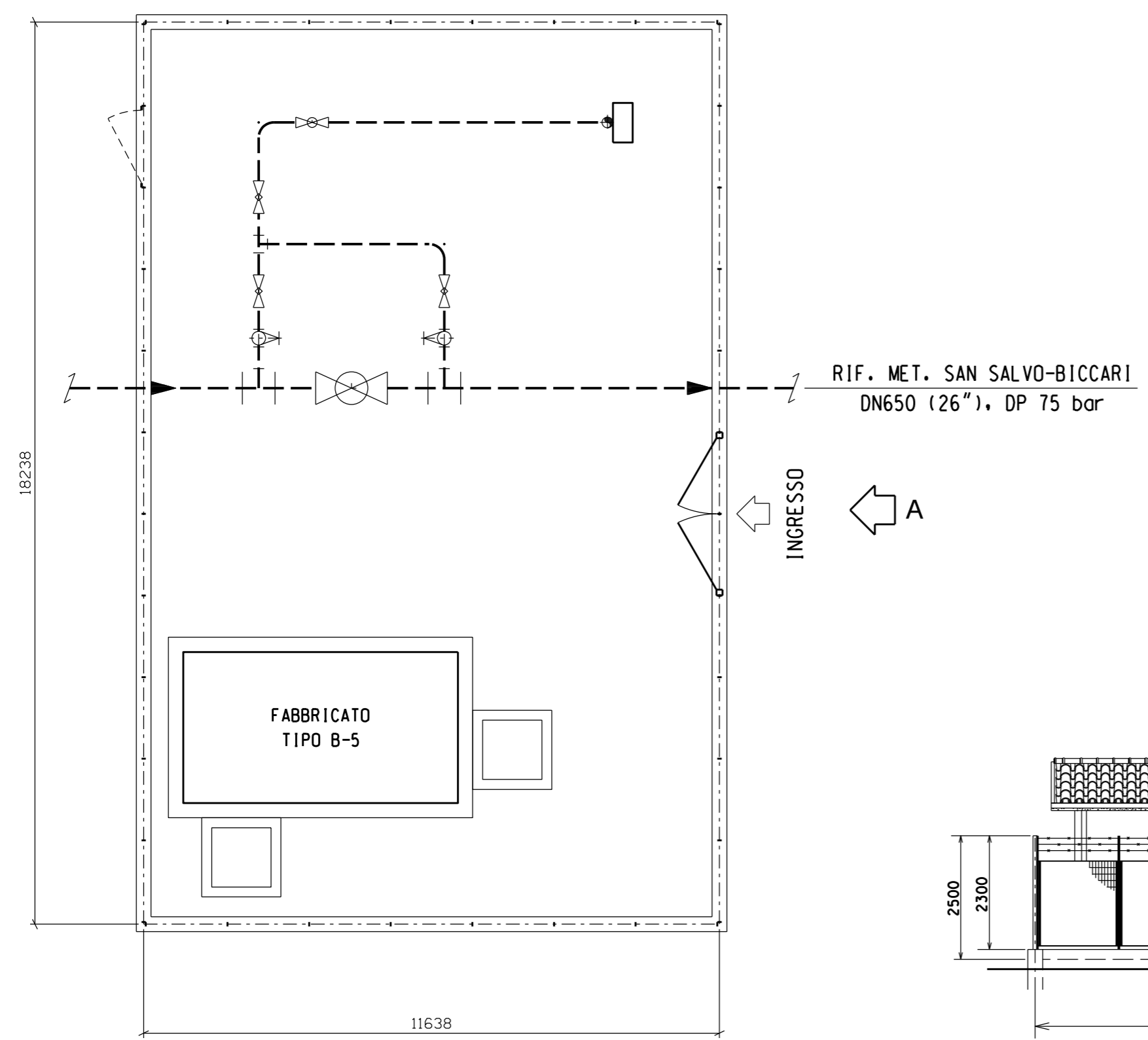

PROSPETTO B

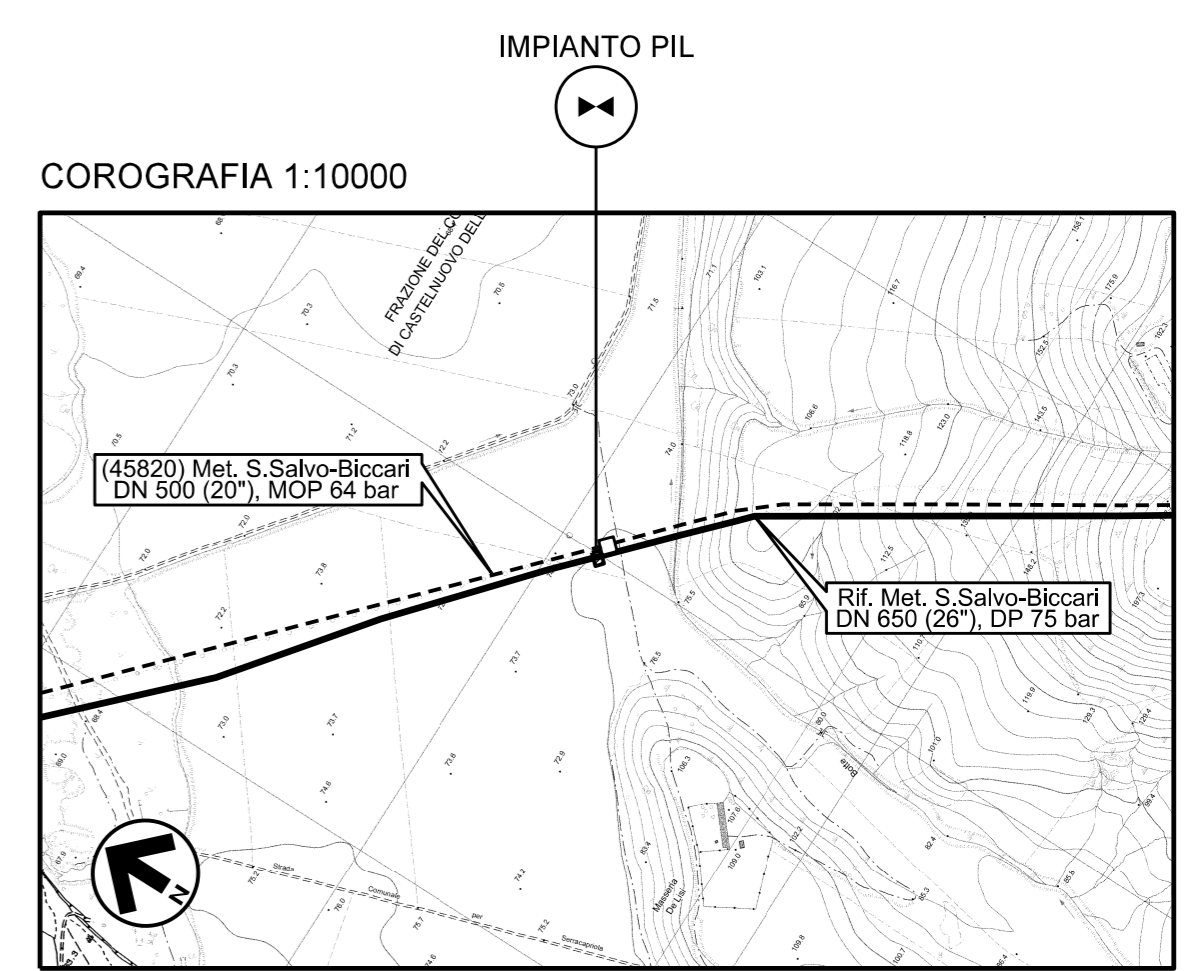

CTR FG. 395104

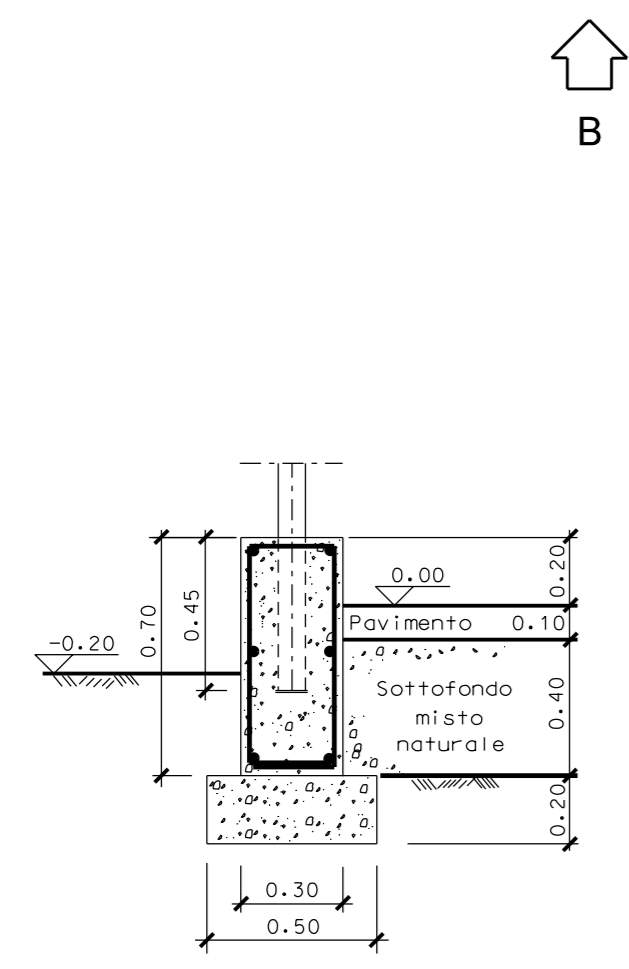

SEZIONE TIPO MURETTO

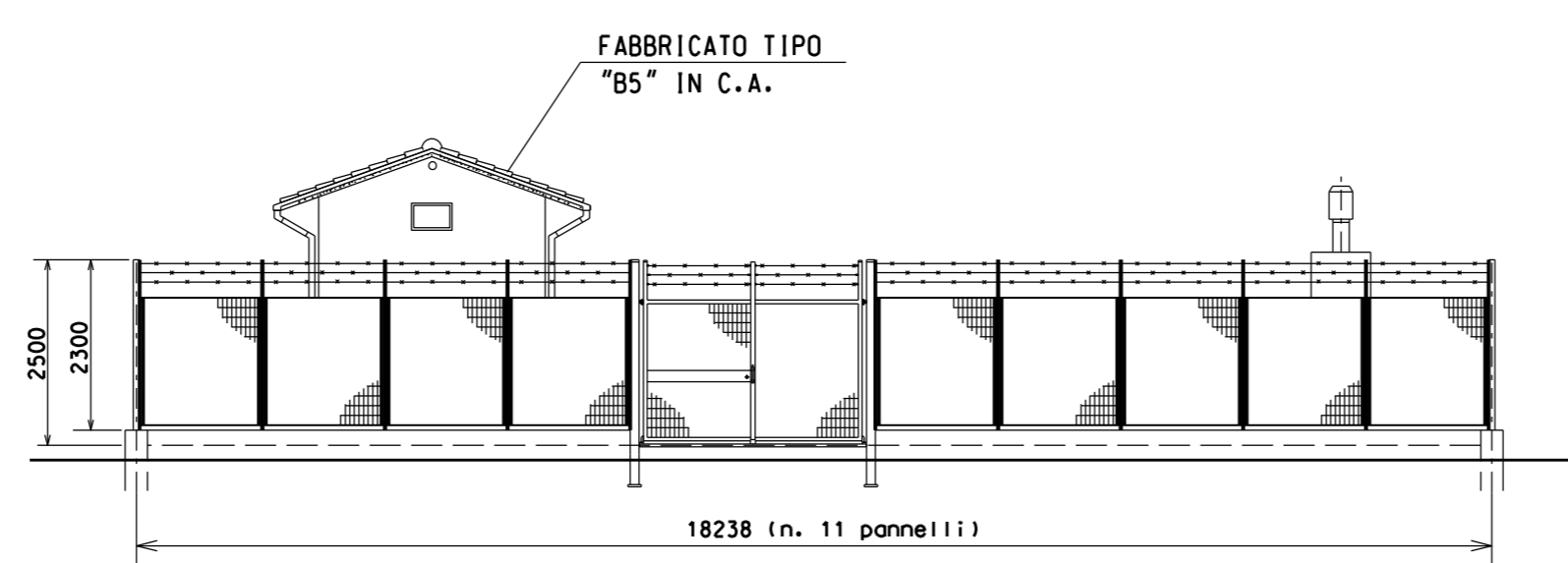

PROSPETTO A

00	30-11-17	EMISSIONE	MAGLI	CASAGRANDE	CAPRIOTTI
INDICE	DATA	REVISIONI	ELABORATO	VERIFICATO	APPROVATO
				Dis. SI-1100	
RIF. METANODOTTO SAN SALVO - BICCARI DN 650 (26"), DP 75 bar				Fg. 12 di 16	
P.I.L. n.11 - Com. di Castelnuovo della Daunia (FG)				Comm. NR/17076	
SCHEDE IMPIANTI				Sostituisce il	
				Sostituito dal	

NUOVO ALLACCIAMENTO SGI
CASTELNUOVO DELLA DAUNIA
DN300 (12"), DP 75 bar

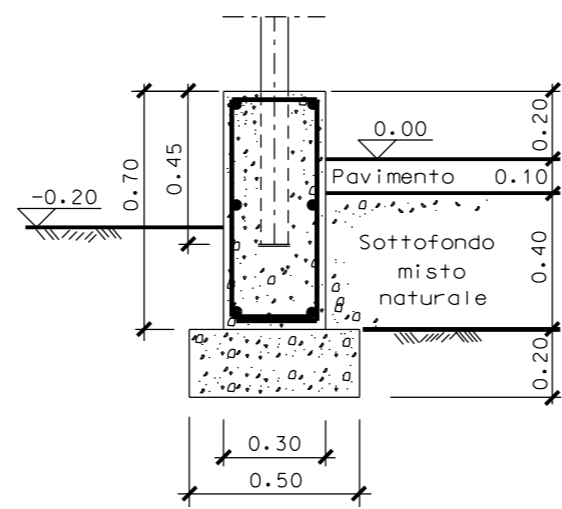
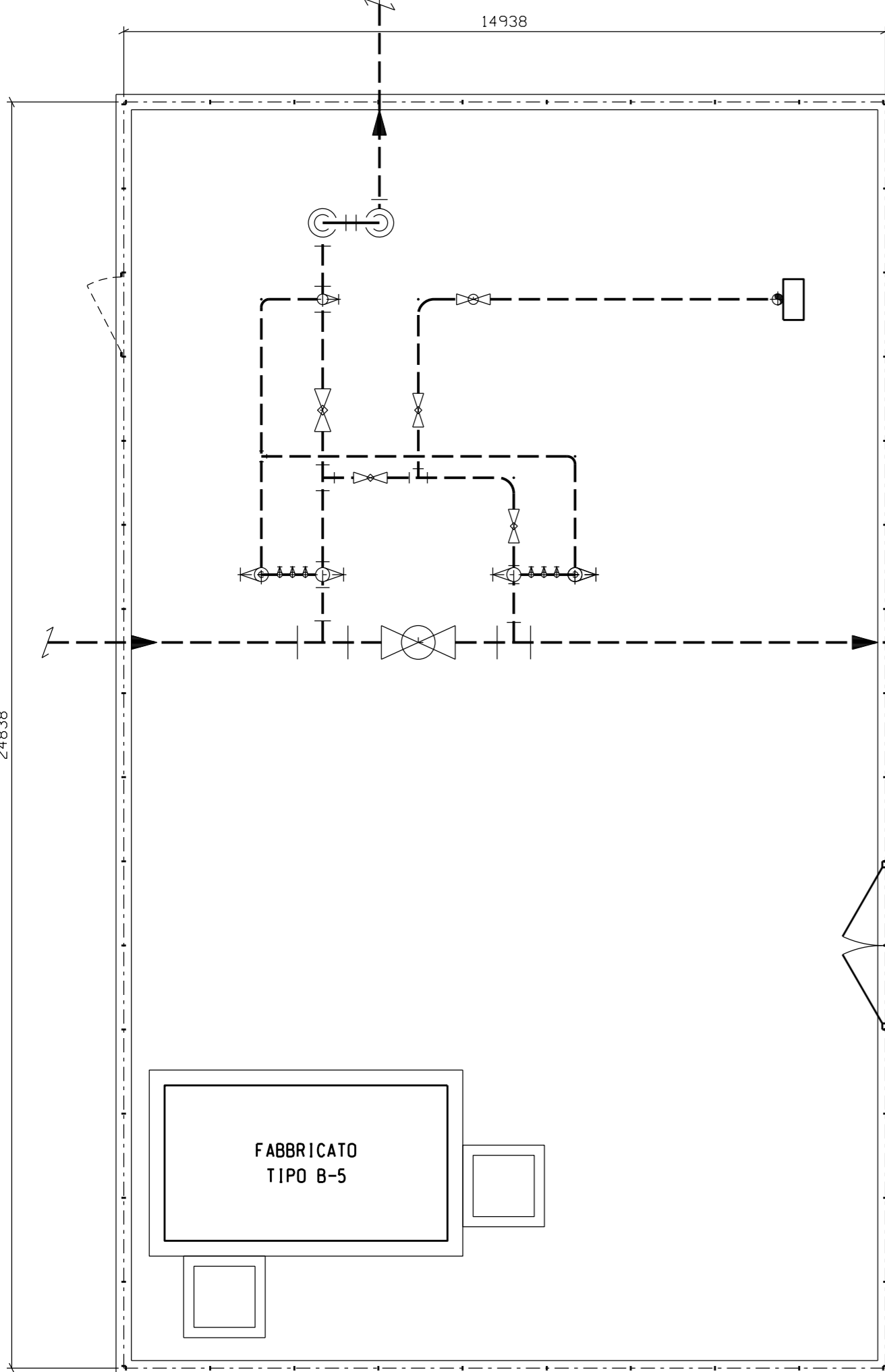

SEZIONE TIPO MURETTO

RIF. MET. SAN SALVO-BICCARI
DN650 (26"), DP 75 bar

A

INGRESSO

FABBRICATO
TIPO B-5

FABBRICATO TIPO
"B5" IN C.A.

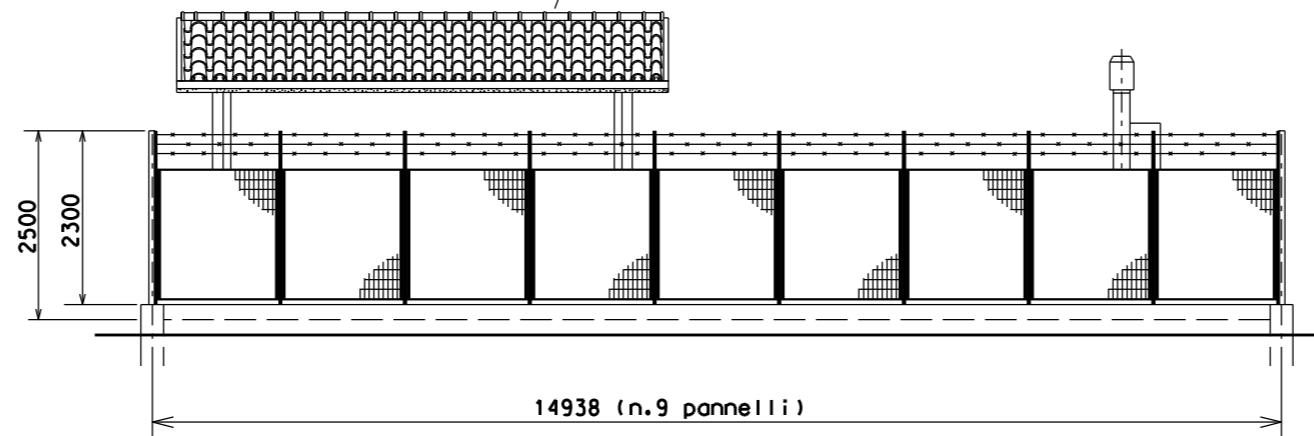

PROSPETTO B

B

FABBRICATO TIPO
"B5" IN C.A.

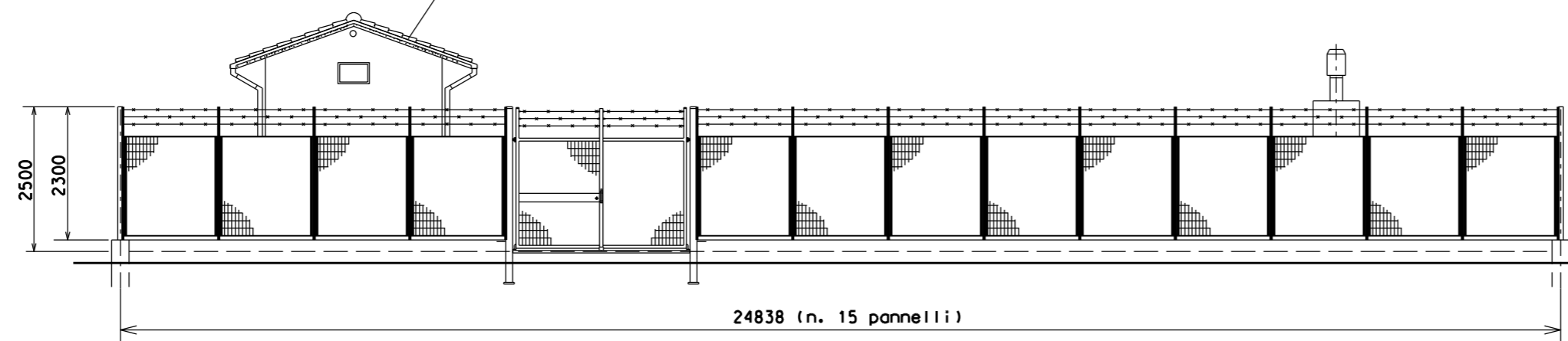

PROSPETTO A

IMPIANTO DI LINEA PIDI

COROGRAFIA 1:10000

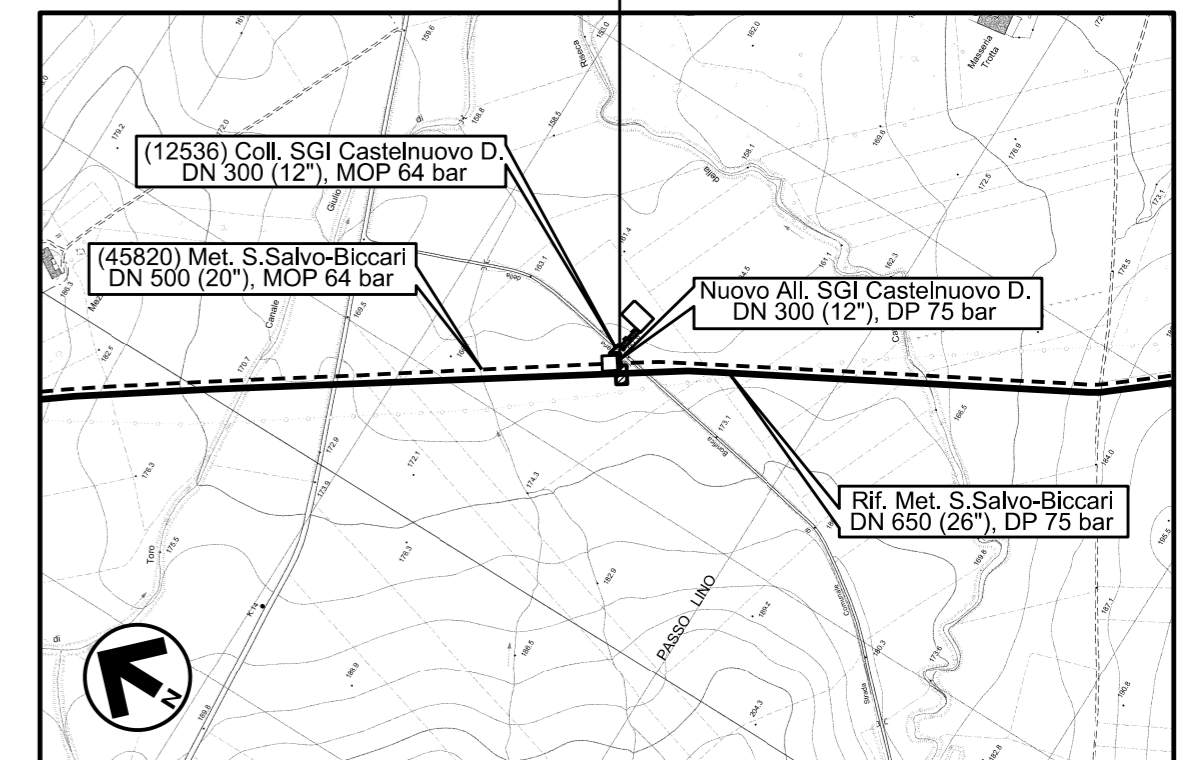

CTR FG.

00	30-11-17	EMISSIONE	MAGLI	CASAGRANDE	CAPRIOTTI
INDICE	DATA	REVISIONI	ELABORATO	VERIFICATO	APPROVATO
				Dis. SI-1100	
				Fg. 13 di 16	
RIF. METANODOTTO SAN SALVO - BICCARI DN 650 (26"), DP 75 bar			Comm. NR/17076		
			Scala ----		
SCHEDE IMPIANTI P.I.D.I. n.12 - Com. di Castelnuovo della Daunia (FG)			Sostituisce il		
			Sostituito dal		

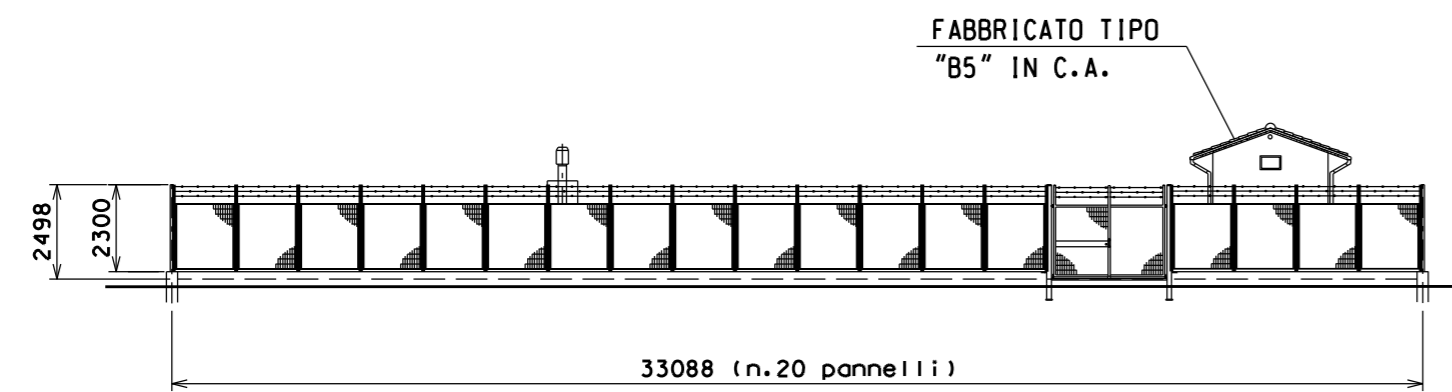
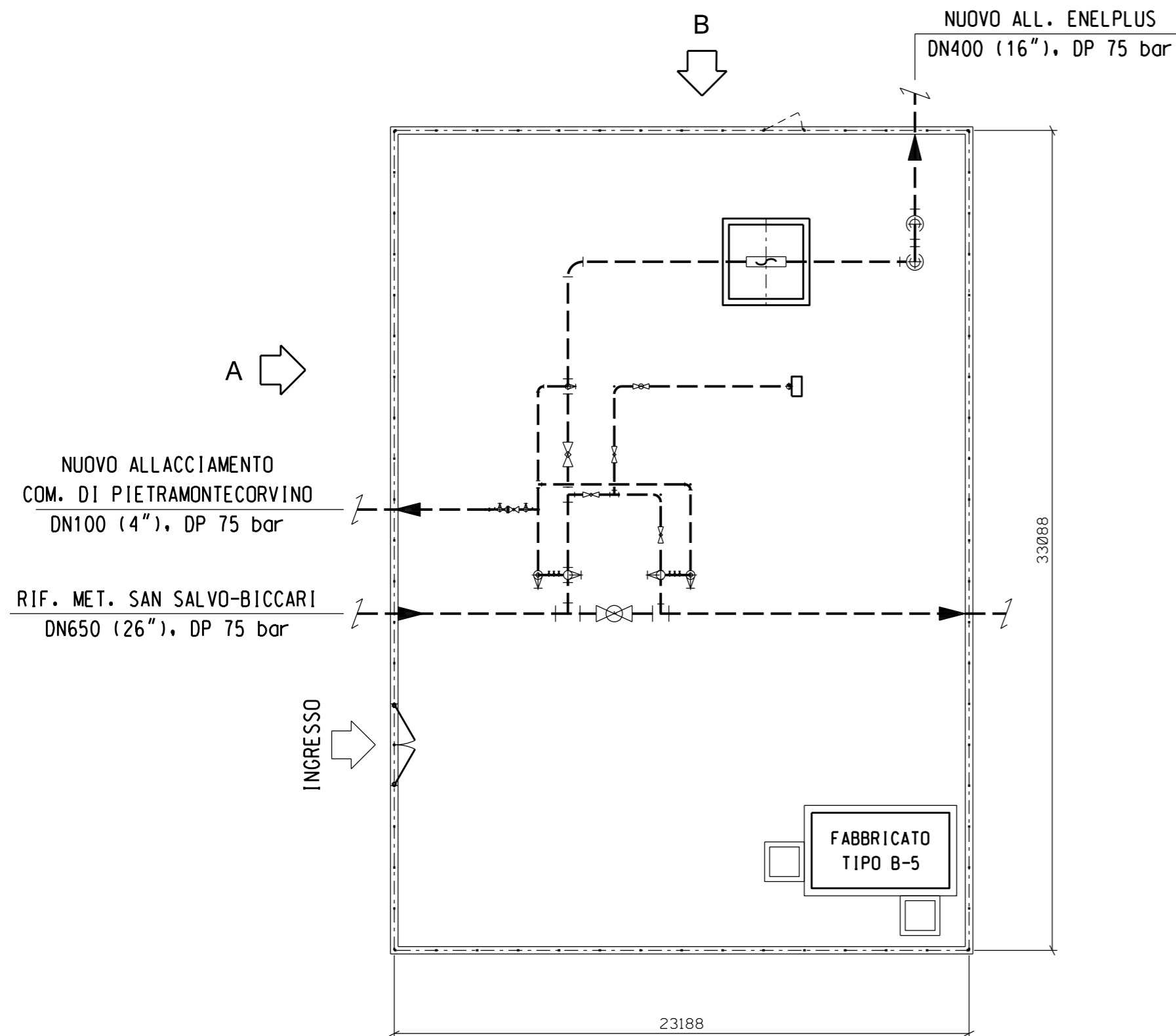

PROSPETTO A

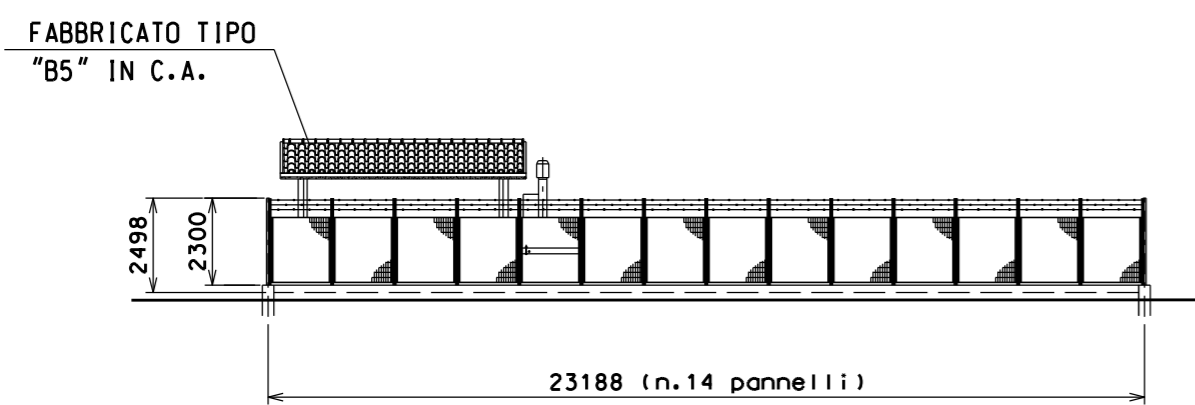

PROSPETTO B

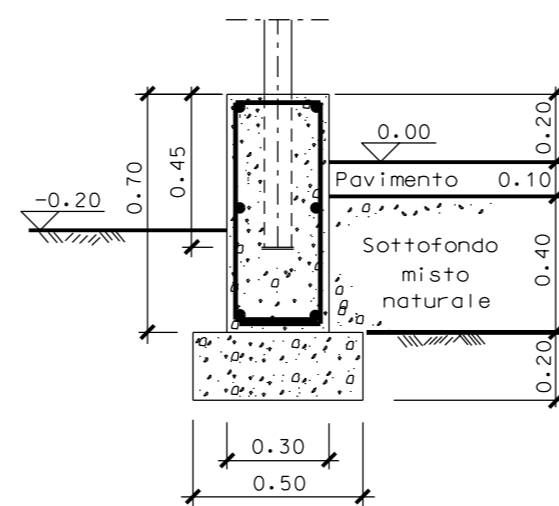

SEZIONE TIPO MURETTO

IMPIANTO DI LINEA PIDI

COROGRAFIA 1:10000

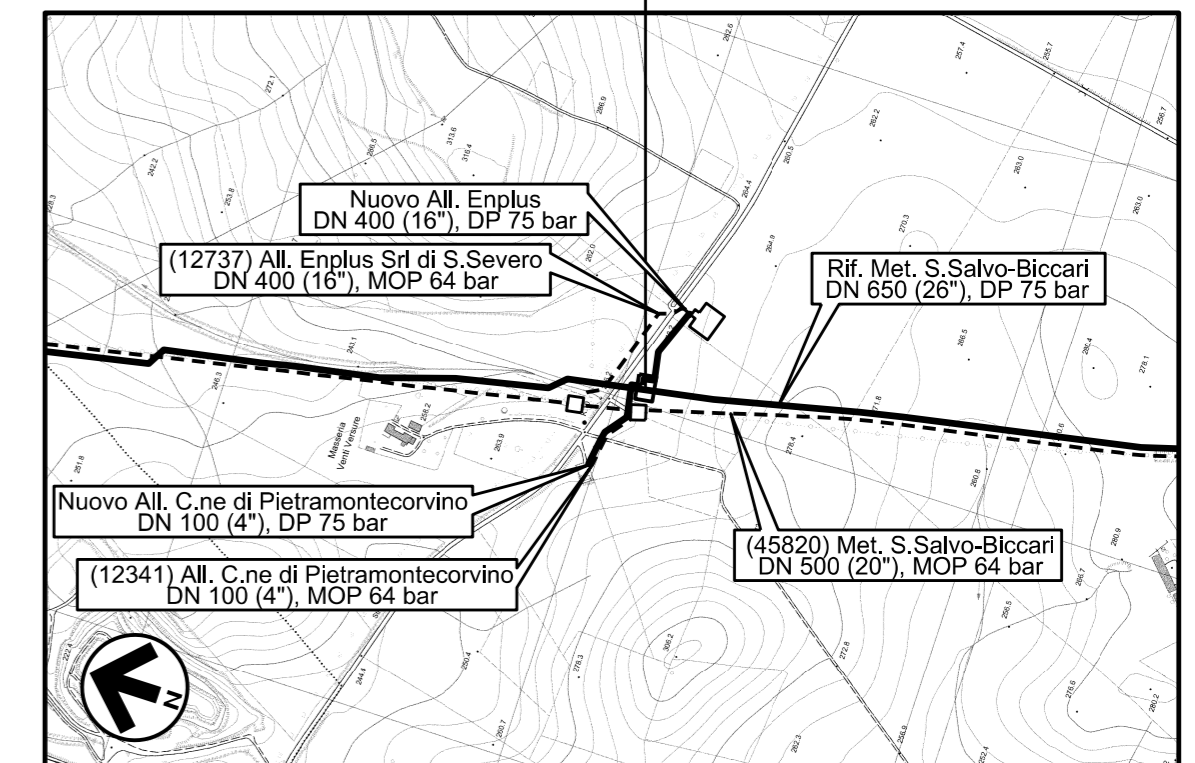

CTR FG. 407071

00	30-11-17	EMISSIONE	MAGLI	CASAGRANDE	CAPRIOTTI
INDICE	DATA	REVISIONI	ELABORATO	VERIFICATO	APPROVATO
RIF. METANODOTTO SAN SALVO - BICCARI DN 650 (26"), DP 75 bar			Dis. SI-1100 Fg. 14 di 16 Comm. NR/17076		
SCHEDE IMPIANTI P.I.D.I. n.13 - Com. di Pietramontecorvino (FG)			Sostituisce il Sostituito dal		

NUOVO COLL. POTENZIAMENTO
DERIVAZIONE PER LUCERA
DN300 (12"), DP 75 bar

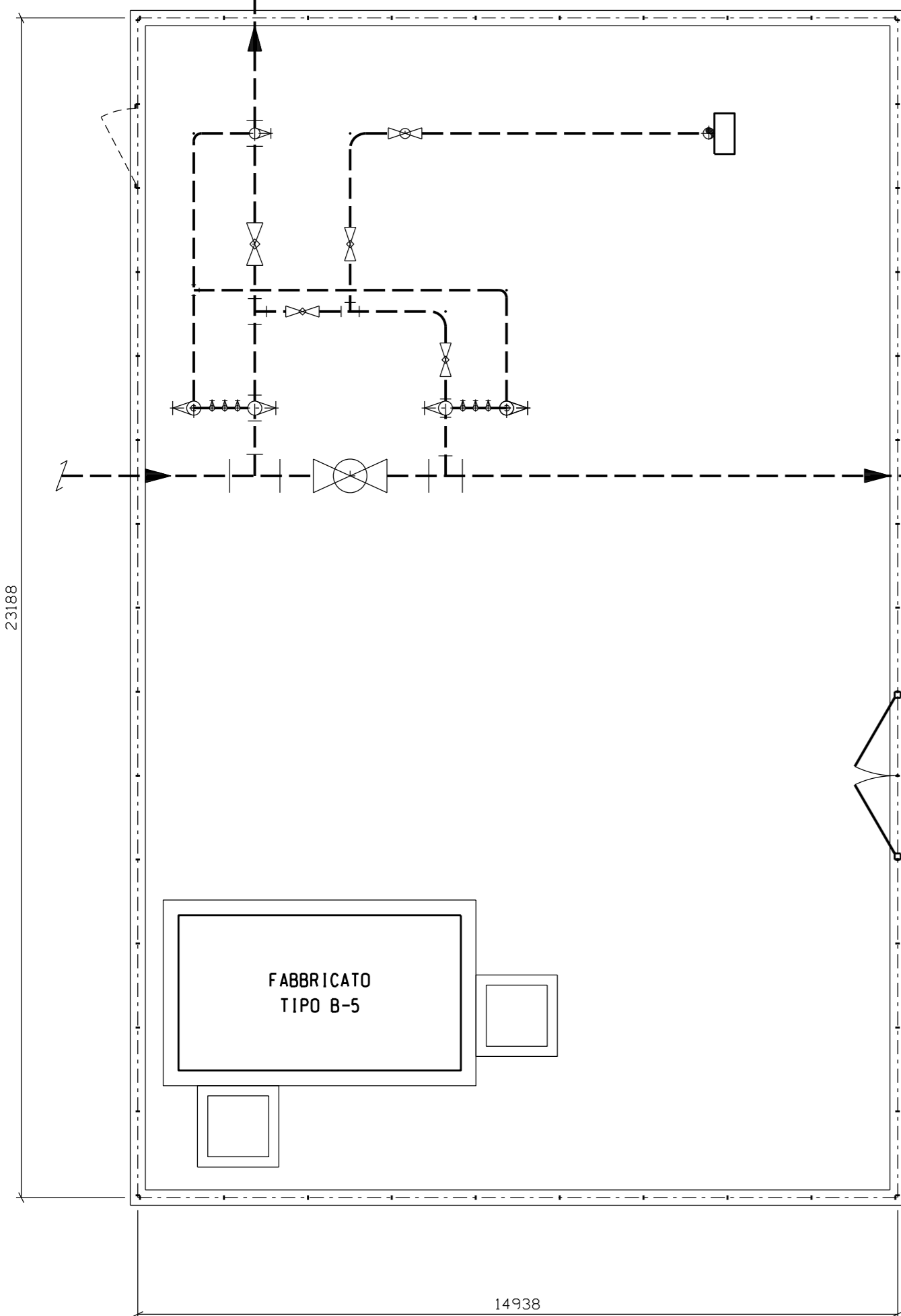

RIF. MET. SAN SALVO-BICCARI
DN650 (26"), DP 75 bar



INGRESSO

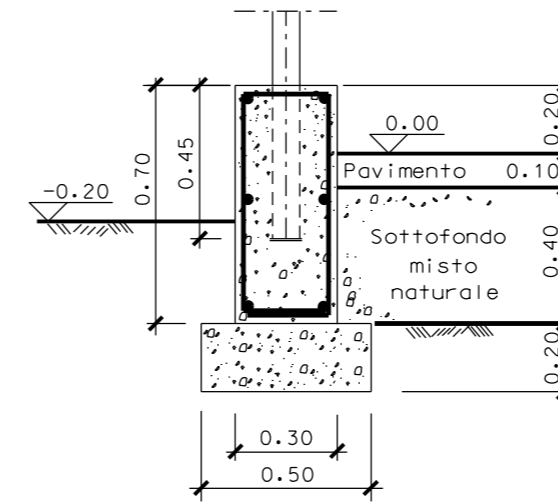

SEZIONE TIPO MURETTO

FABBRICATO TIPO
"B5" IN C.A.

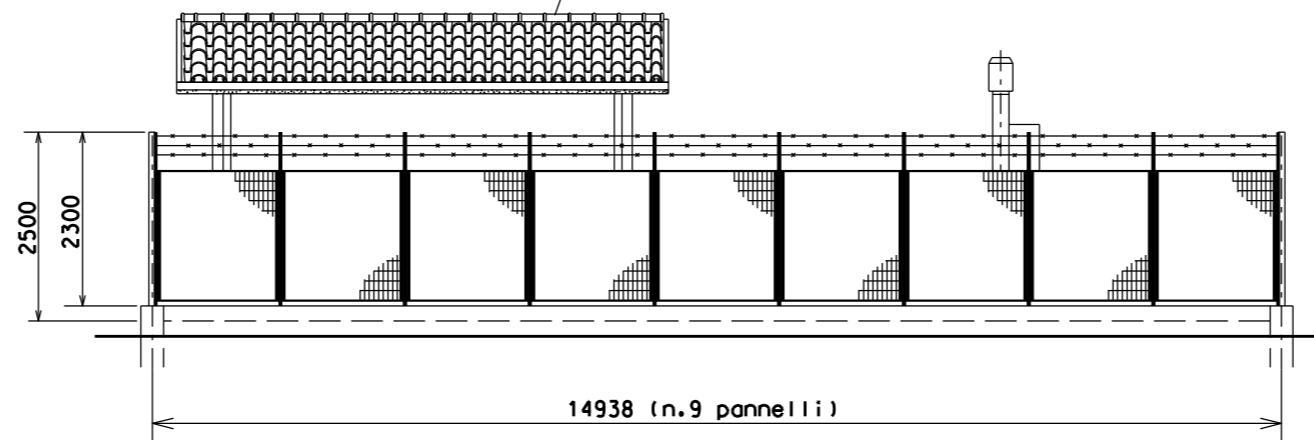

PROSPETTO B

FABBRICATO TIPO
"B5" IN C.A.

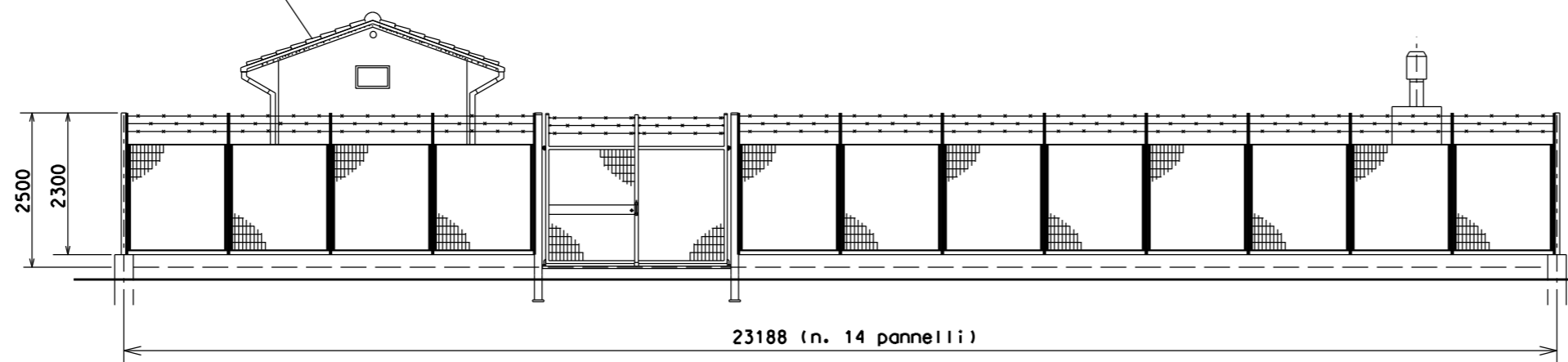

PROSPETTO A

IMPIANTO DI LINEA PIDI

COROGRAFIA 1:5000

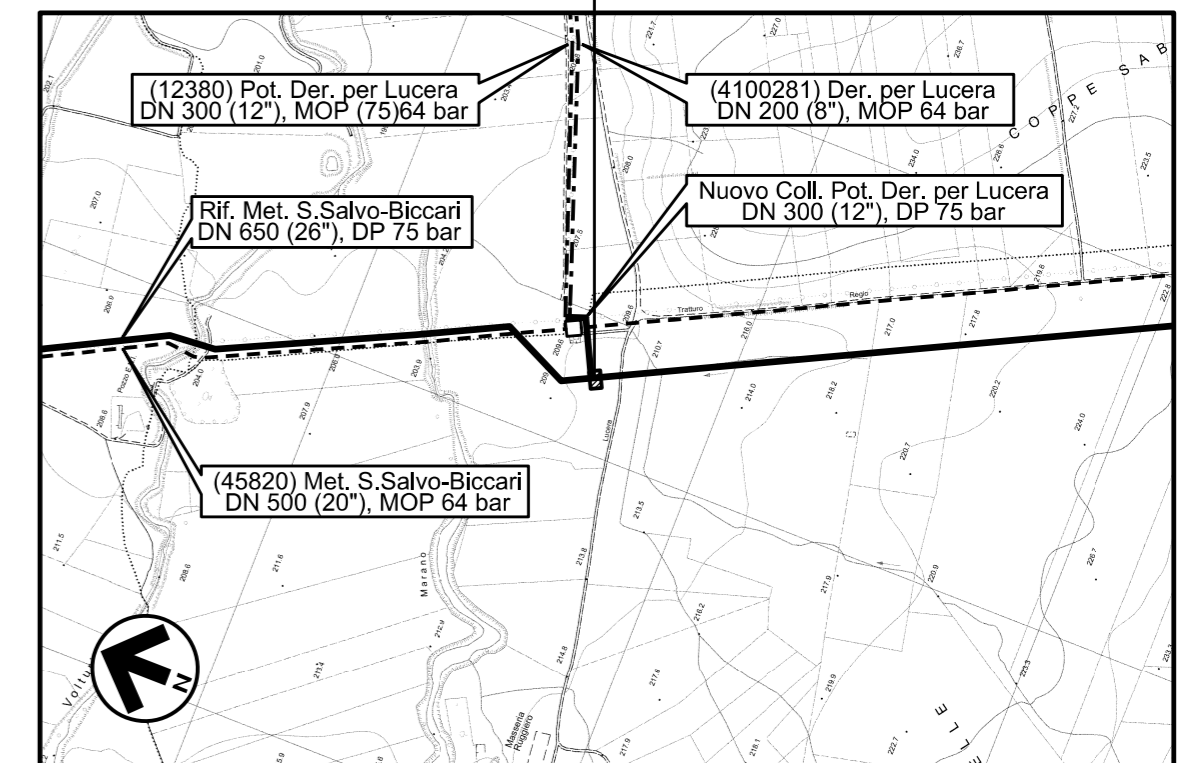

00	30-11-17	EMISSIONE	MAGLI	CASAGRANDE	CAPRIOTTI
INDICE	DATA	REVISIONI	ELABORATO	VERIFICATO	APPROVATO
SNAM RETE GAS		Enereco ENGINEERING AND CONSULTING		Dis. SI-1100	
				Fg. 15 di 16	
RIF. METANODOTTO SAN SALVO - BICCARI DN 650 (26"), DP 75 bar			Comm. NR/17076		
			Scala ----		
SCHEDE IMPIANTI P.I.D.I. n.14 - Com. di Alberona (FG)			Sostituisce il		
			Sostituito dal		

RIF. MET. SAN SALVO-BICCARI
DN650 (26"), DP 75 bar

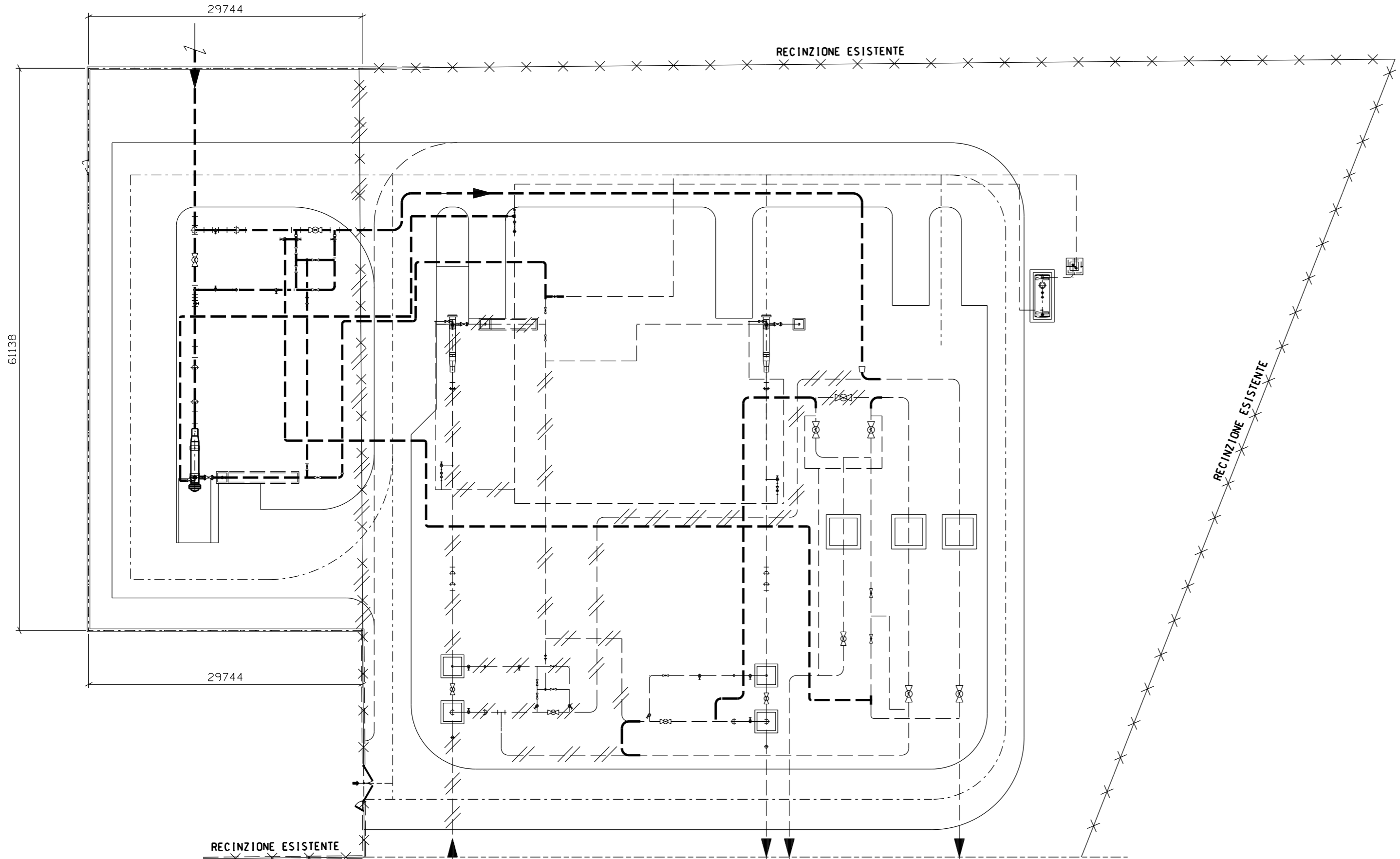

MET. S.SALVO - BICCARI
DN500 (20"), MOP 64 bar

MET. BICCARI-NAPOLI
DN600 (24"), MOP 60 bar

COLL. MET. BICCARI-NAPOLI
DN 500 (20"), MOP 60 bar

ALL. MET. AGIP PROD.
DN 400 (16"), MOP 60 bar

PARTICOLARE "1"
STRALCIO AREA IMPIANTO
IN PROGETTO

RIF. MET. SAN SALVO-BICCARI
DN650 (26"), DP 75 bar

PARTICOLARE "1"

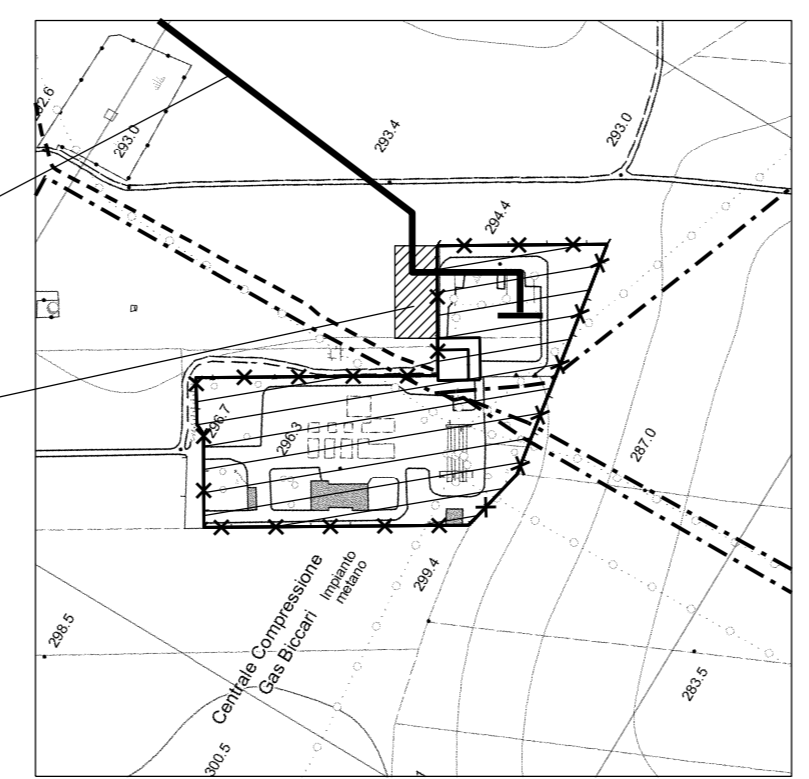

PIANTA 1:5000

DISEGNI DI RIFERIMENTO

N°

LEGENDA:

- TUBAZIONI IN PROGETTO
- TUBAZIONI ESISTENTI
- /// TUBAZIONI DA SMANTELLARE

TRAPPOLA E NODO

COROGRAFIA 1:10000

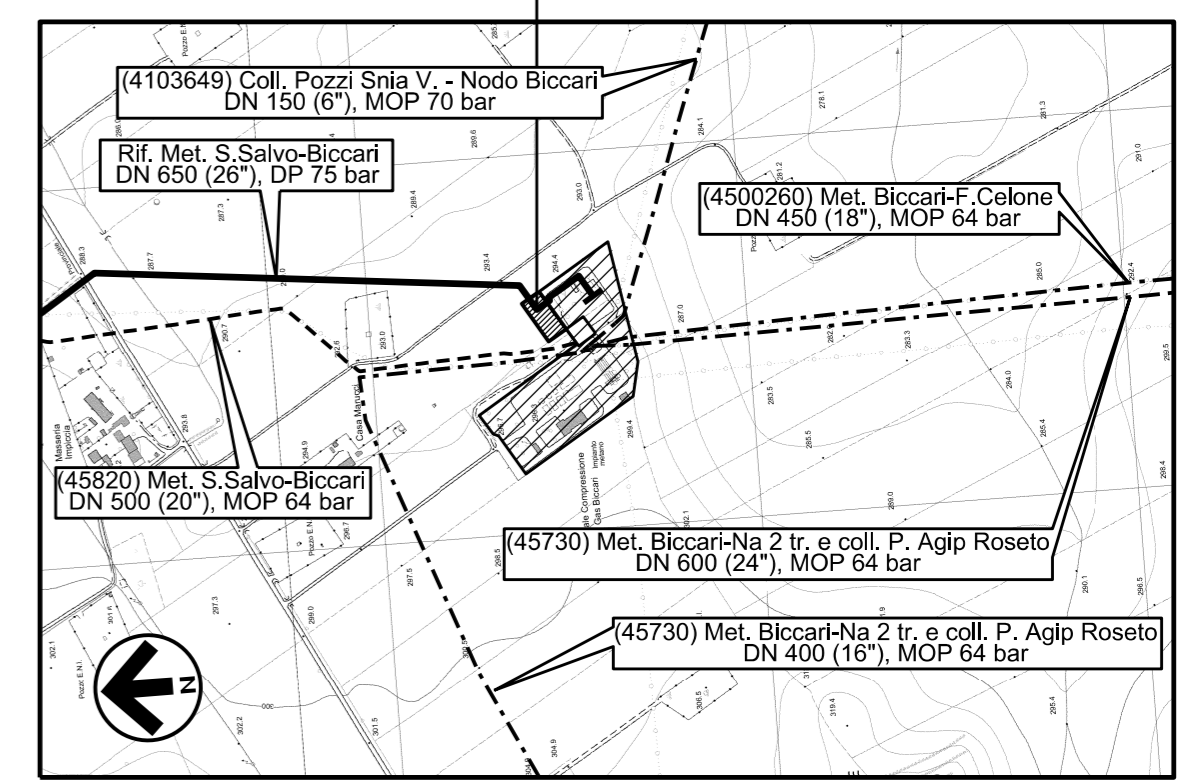

CTR FG. 407151

00	30-11-17	EMISSIONE	MAGLI	CASAGRANDE	CAPRIOTTI
INDICE	DATA	REVISIONI	ELABORATO	VERIFICATO	APPROVATO
				Dis. SI-1100	
				Fg. 16 di 16	
RIF. METANODOTTO SAN SALVO - BICCARI DN 650 (26"), DP 75 bar			Comm. NR/17076		
SCHEDE IMPIANTI STAZIONE DI LANCIO E RICEVIMENTO PIG n.15 - Com. di Biccari (FG)			Sostituisce il		
			Sostituito dal		