

Il presente disegno e' di proprieta' aziendale - La Societa' tutelera' i propri diritti a termine di legge.

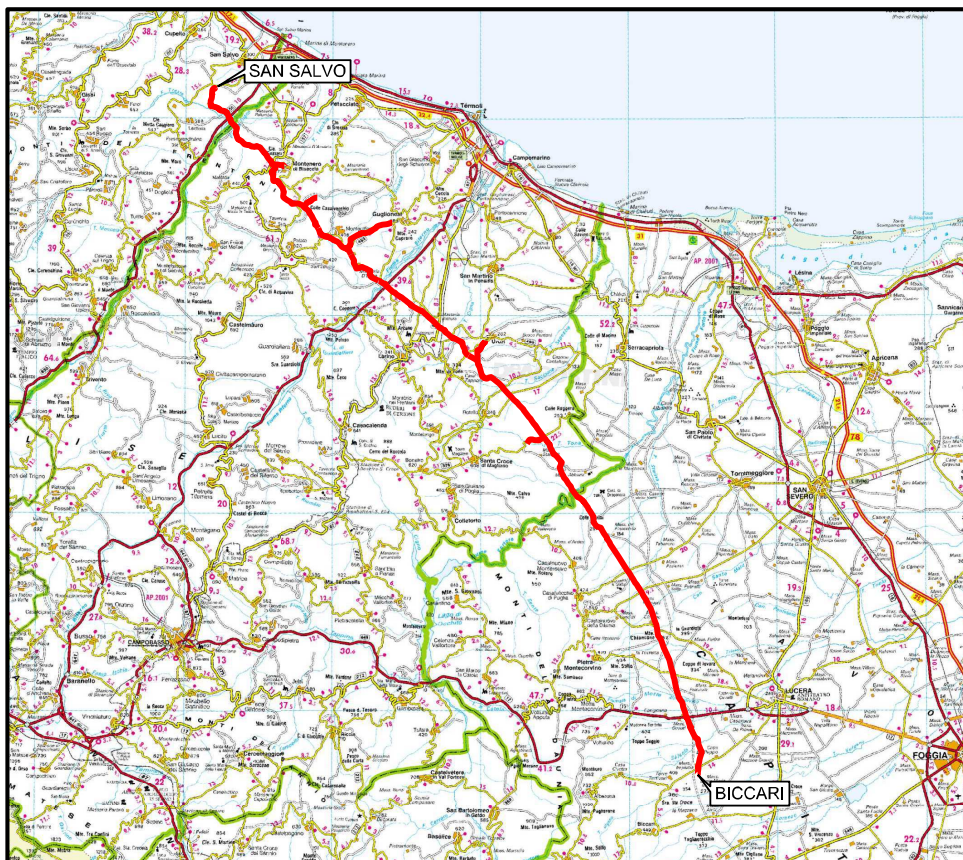

COROGRAFIA Scala 1:500.000



00	30.11.17	EMISSIONE	CAMILLONI	CASAGRANDE	CAPRIOTTI
INDICE	DATA	R E V I S I O N I		ELABORATO	VERIFICATO
				Dis. PG-SN-121	
				Fg. 1 di 25	
Rif. METANODOTTO SAN SALVO - BICCARI DN 650 (26"), DP 75 bar				Comm. NR /17076	
				INDICE	00
STRUMENTI DI TUTELA E PIANIFICAZIONE NAZIONALI				Scala 1:10000	
				Sostituisce il .....	

Rifacimento METANODOTTO SAN SALVO - BICCARI  
DN 650 (26"), DP 75 bar

STRUMENTI DI TUTELA E PIANIFICAZIONE NAZIONALI

00	30.11.17	EMISSIONE	CAMILLONI	CASAGRANDE	CAPRIOTTI	Foglio <b>2</b> di 25
INDICE	DATA	REVISIONI	ELABORATO	VERIFICATO	APPROVATO	
 <b>SNAM RETE GAS</b>					Dis. PG-SN-121	Scala 1:10000
					Comm. NR /17076	

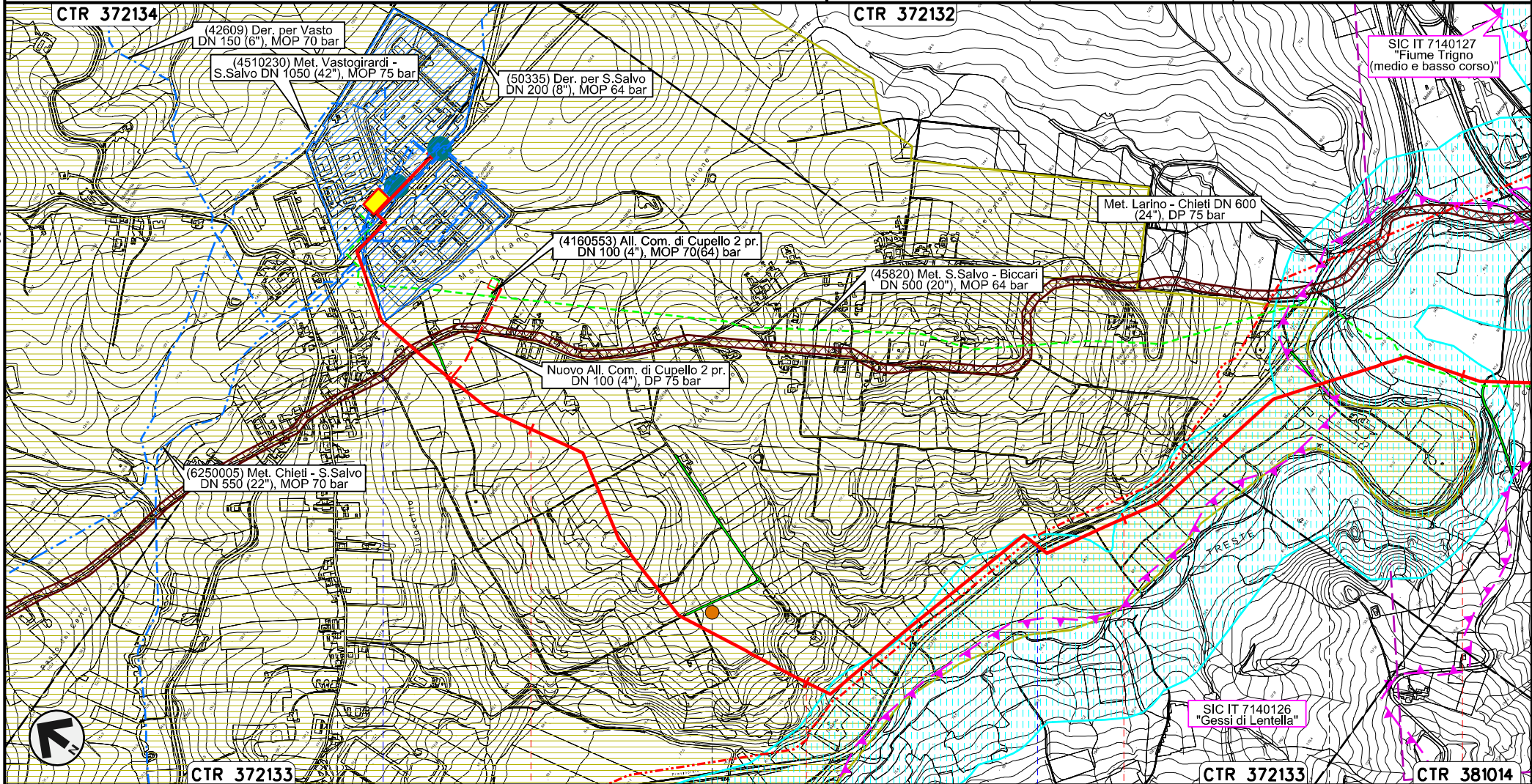

Il presente disegno e' di proprieta' aziendale - La Societa' tutelera' i propri diritti a termine di legge.

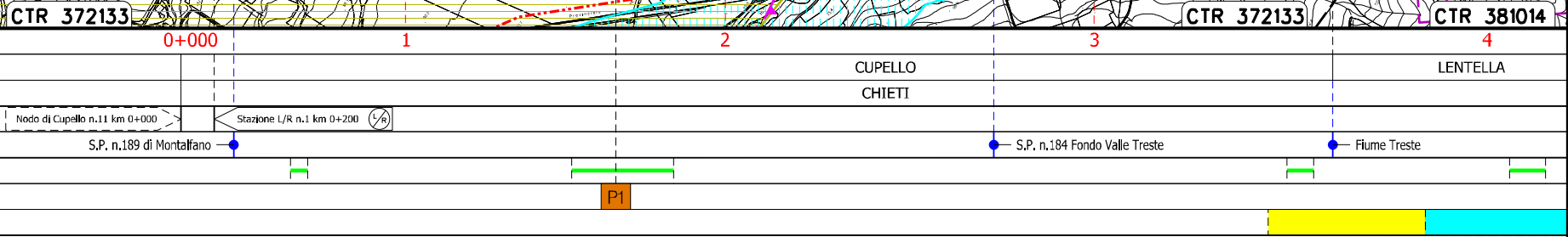

Rifacimento METANODOTTO SAN SALVO - BICCARI  
DN 650 (26"), DP 75 bar

STRUMENTI DI TUTELA E PIANIFICAZIONE NAZIONALI

00	30.11.17	EMISSIONE	CAMILLONI	CASAGRANDE	CAPRICOTTI	Foglio <b>3</b> di 25
INDICE	DATA	REVISIONI	ELABORATO	VERIFICATO	APPROVATO	
<b>SNAM RETE GAS</b>						Scala 1:10000
Dis. PG-SN-121			Comm. NR /17076			

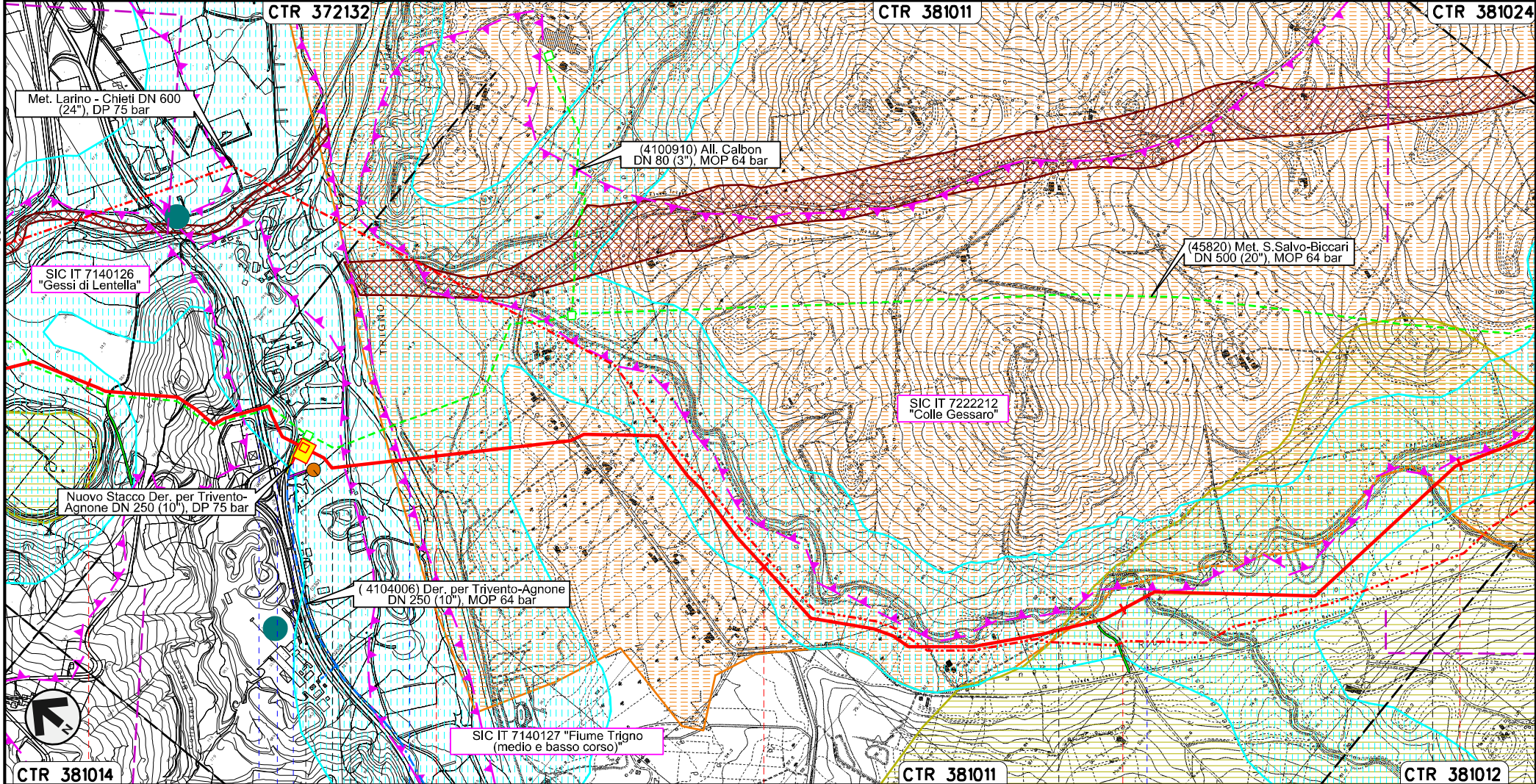

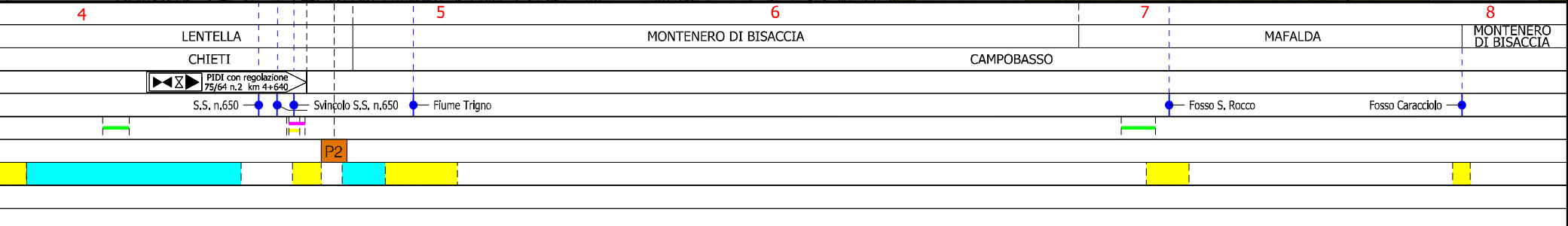

Il presente disegno e' di proprieta' aziendale - La Societa' tutelera' i propri diritti a termine di legge.



Rifacimento METANODOTTO SAN SALVO - BICCARI  
DN 650 (26"), DP 75 bar

STRUMENTI DI TUTELA E PIANIFICAZIONE NAZIONALI

00	30.11.17	EMISSIONE	CAMILLONI	CASAGRANDE	CAPRIOTTI	Foglio 4 di 25
INDICE	DATA	REVISIONI	ELABORATO	VERIFICATO	APPROVATO	
						Scala 1:10000
			Dis. PG-SN-121			
			Comm. NR /17076			

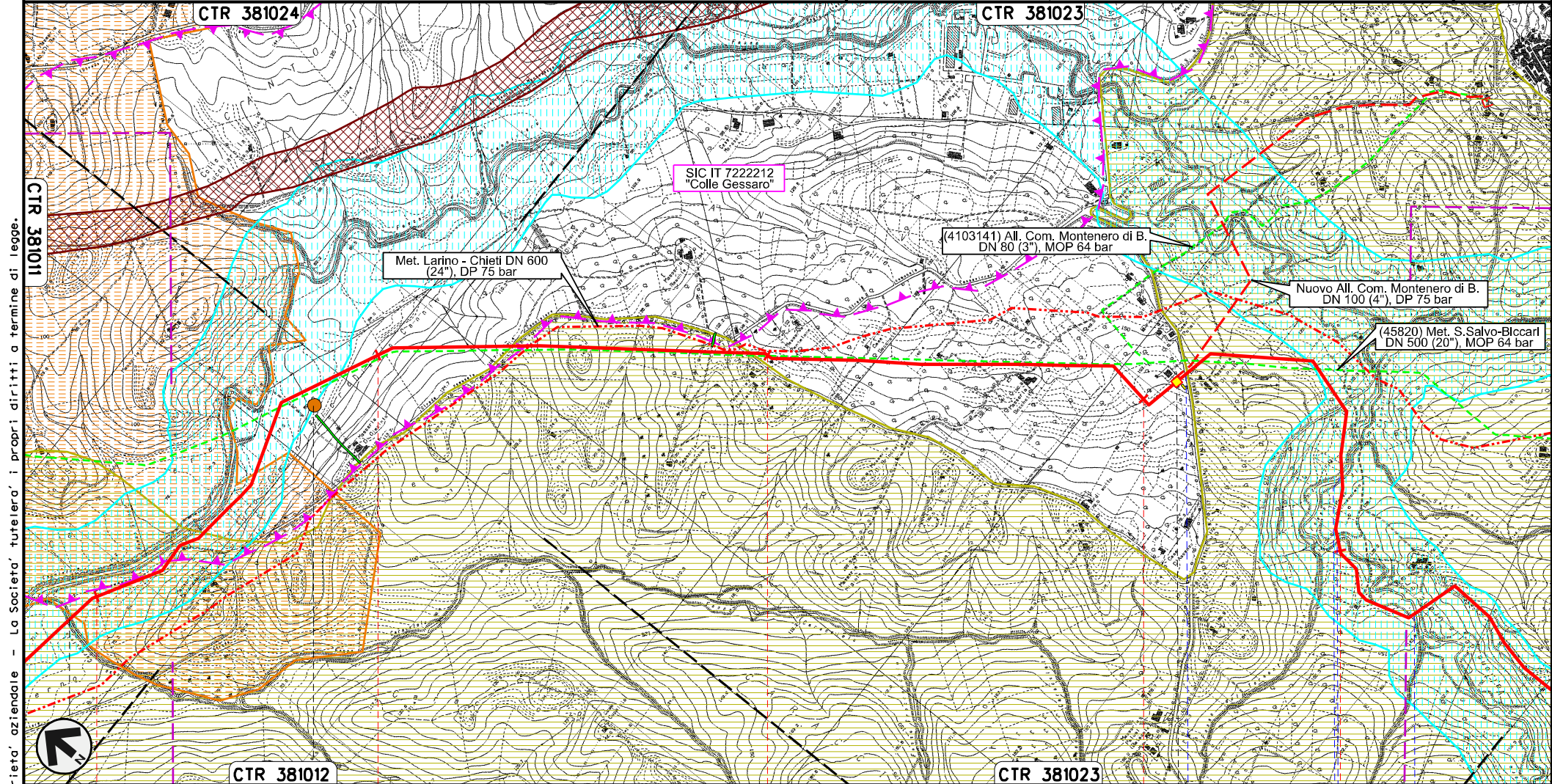



Il presente disegno e' di proprieta' aziendale - La Societa' tutelera' i propri diritti a termine di legge.



Rifacimento METANODOTTO SAN SALVO – BICCARI  
DN 650 (26"), DP 75 bar

STRUMENTI DI TUTELA E PIANIFICAZIONE NAZIONALI

00	30.11.17	EMISSIONE	CAMILLONI	CASAGRANDE	CAPRIOTTI	Foglio <b>5</b> di 25
INDICE	DATA	REVISIONI	ELABORATO	VERIFICATO	APPROVATO	
						Scala 1:10000
			Dis. PG-SN-121			
			Comm. NR /17076			

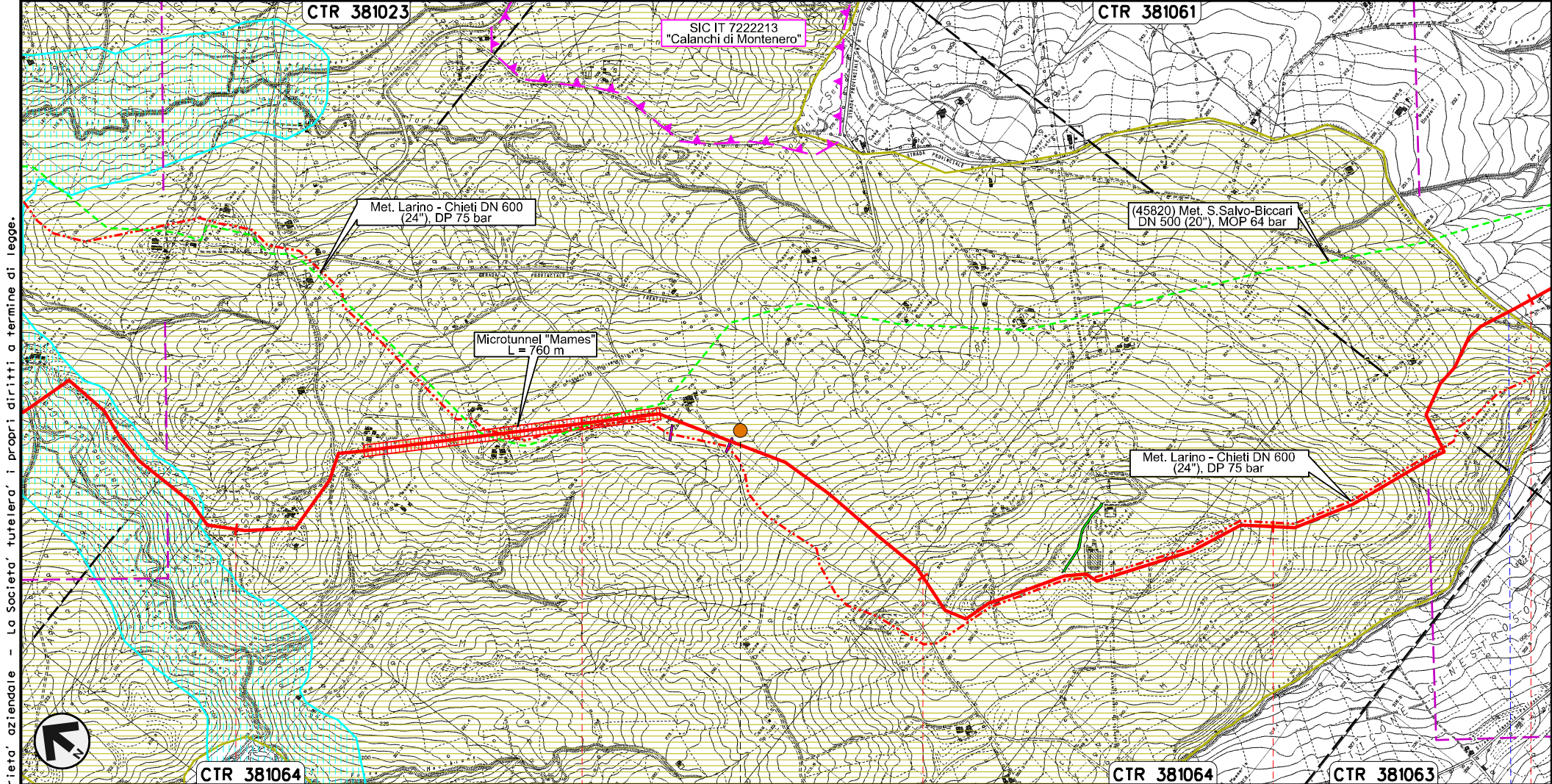

Il presente disegno e' di proprieta' aziendale - La Societa' tutelera' i propri diritti a termine di legge.



CTR 381064      13      14      15      16      17

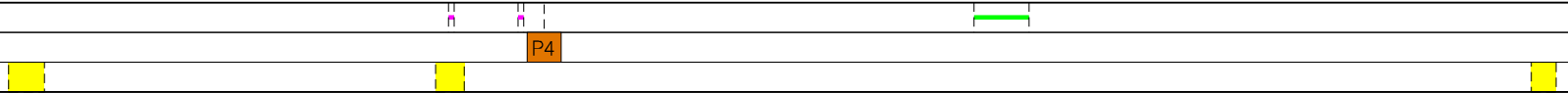

MONTENERO DI BISACCIA  
CAMPOBASSO

S.P. n.13



Rifacimento METANODOTTO SAN SALVO - BICCARI  
DN 650 (26"), DP 75 bar

STRUMENTI DI TUTELA E PIANIFICAZIONE NAZIONALI

00	30.11.17	EMISSIONE	CAMILIONI	CASAGRANDE	CAPRIOTTI	Foglio <b>6</b> di 25
INDICE	DATA	REVISIONI	ELABORATO	VERIFICATO	APPROVATO	
						Scala 1:10000
			Dis. PG-SN-121			
			Comm. NR /17076			

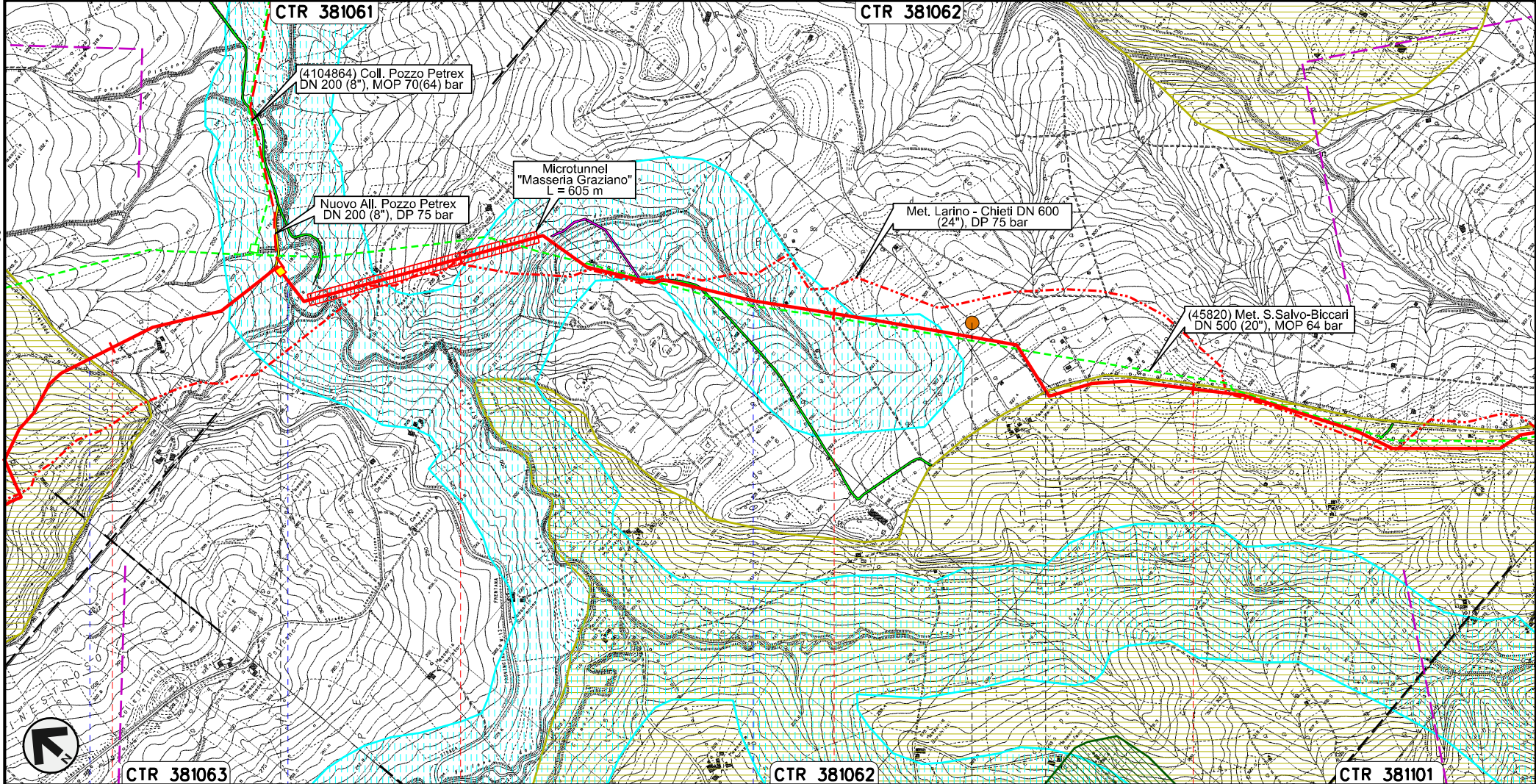

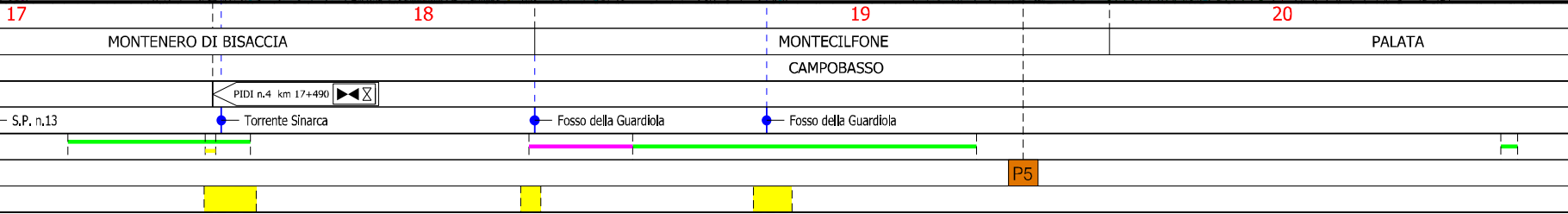

Il presente disegno e' di proprieta' aziendale - La Societa' tutelera' i propri diritti a termine di legge.



Rifacimento METANODOTTO SAN SALVO – BICCARI  
DN 650 (26"), DP 75 bar

STRUMENTI DI TUTELA E PIANIFICAZIONE NAZIONALI

00	30.11.17	EMISSIONE	CAMILLONI	CASAGRANDE	CAPRIOTTI	Foglio <b>7</b> di 25
INDICE	DATA	REVISIONI	ELABORATO	VERIFICATO	APPROVATO	
						Scala 1:10000
Dis. PG-SN-121			Comm. NR /17076			

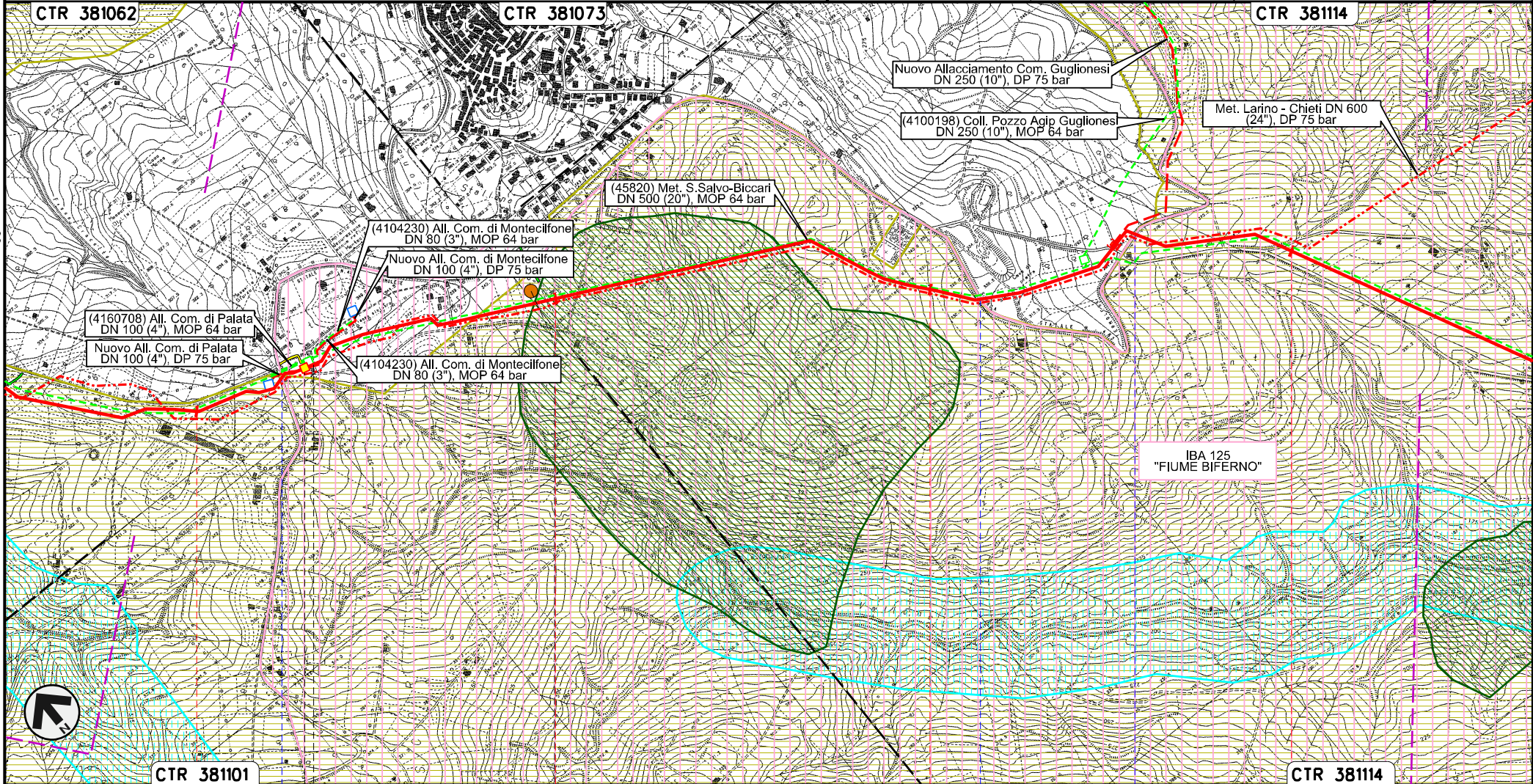

Il presente disegno e' di proprieta' aziendale - La Societa' tutelera' i propri diritti a termine di legge.



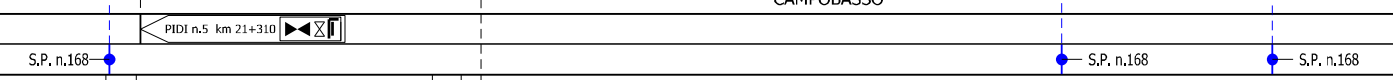

21 PALATA 22 23 MONTECILFONE 24

CAMPOBASSO



Rifacimento METANODOTTO SAN SALVO - BICCARI  
DN 650 (26"), DP 75 bar

STRUMENTI DI TUTELA E PIANIFICAZIONE NAZIONALI

00	30.11.17	EMISSIONE	CAMILLONI	CASAGRANDE	CAPRIOTTI	Foglio <b>8</b> di 25
INDICE	DATA	REVISIONI	ELABORATO	VERIFICATO	APPROVATO	
						Dis. PG-SN-121
						Comm. NR /17076
						Scala 1:10000

Il presente disegno e' di proprieta' aziendale - La Societa' tutelera' i propri diritti a termine di legge.

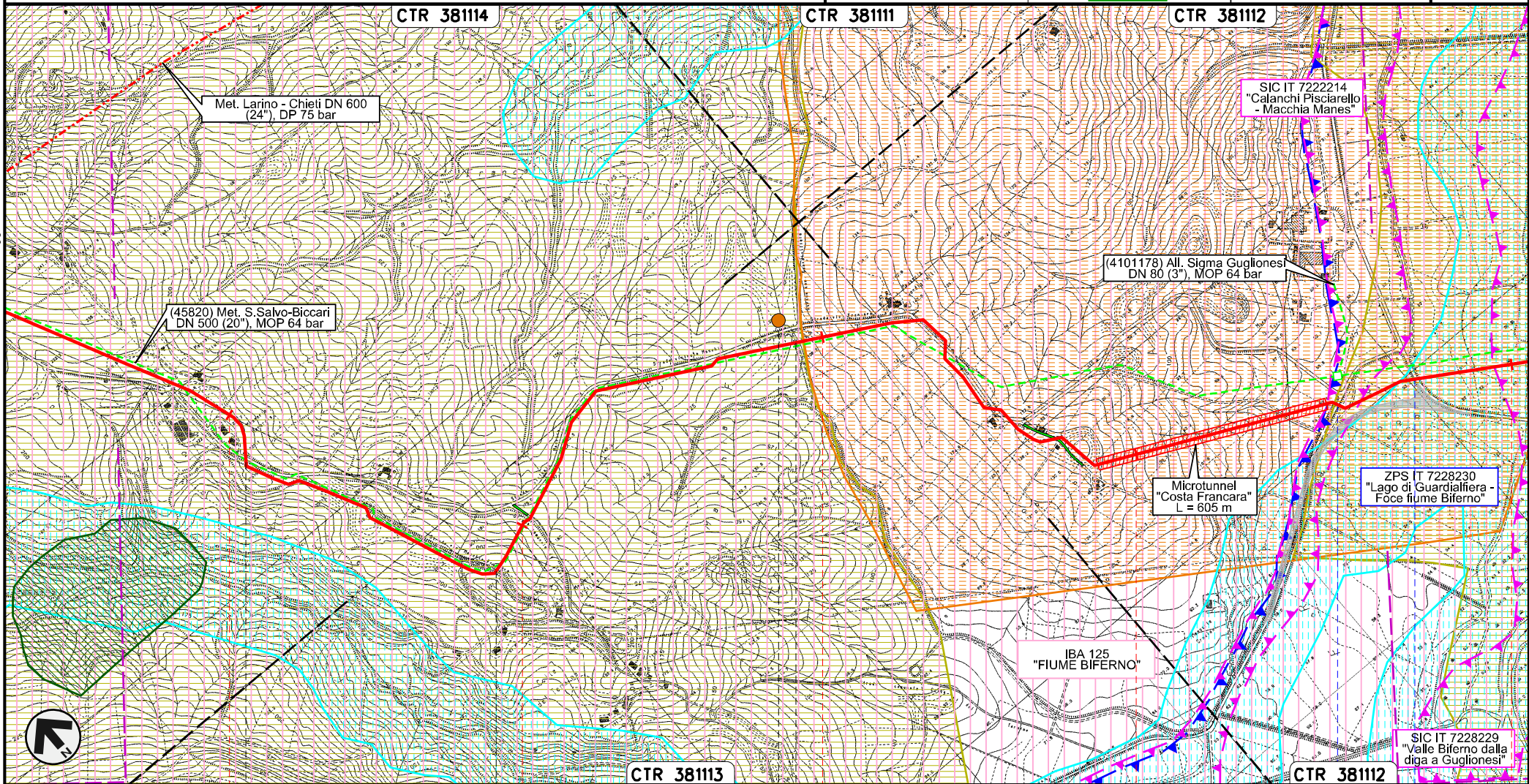



25		26		27		28		29	
MONTECILFONE		PALATA		MONTECILFONE		GUGLIONESI			
				CAMPOBASSO					
								S.P. n.150	
				P7				S.P. n.80	



Rifacimento METANODOTTO SAN SALVO – BICCARI  
DN 650 (26"), DP 75 bar

STRUMENTI DI TUTELA E PIANIFICAZIONE NAZIONALI

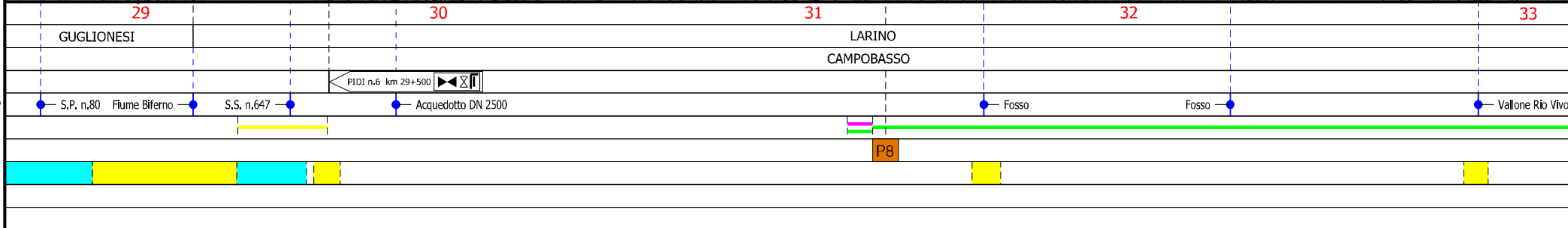
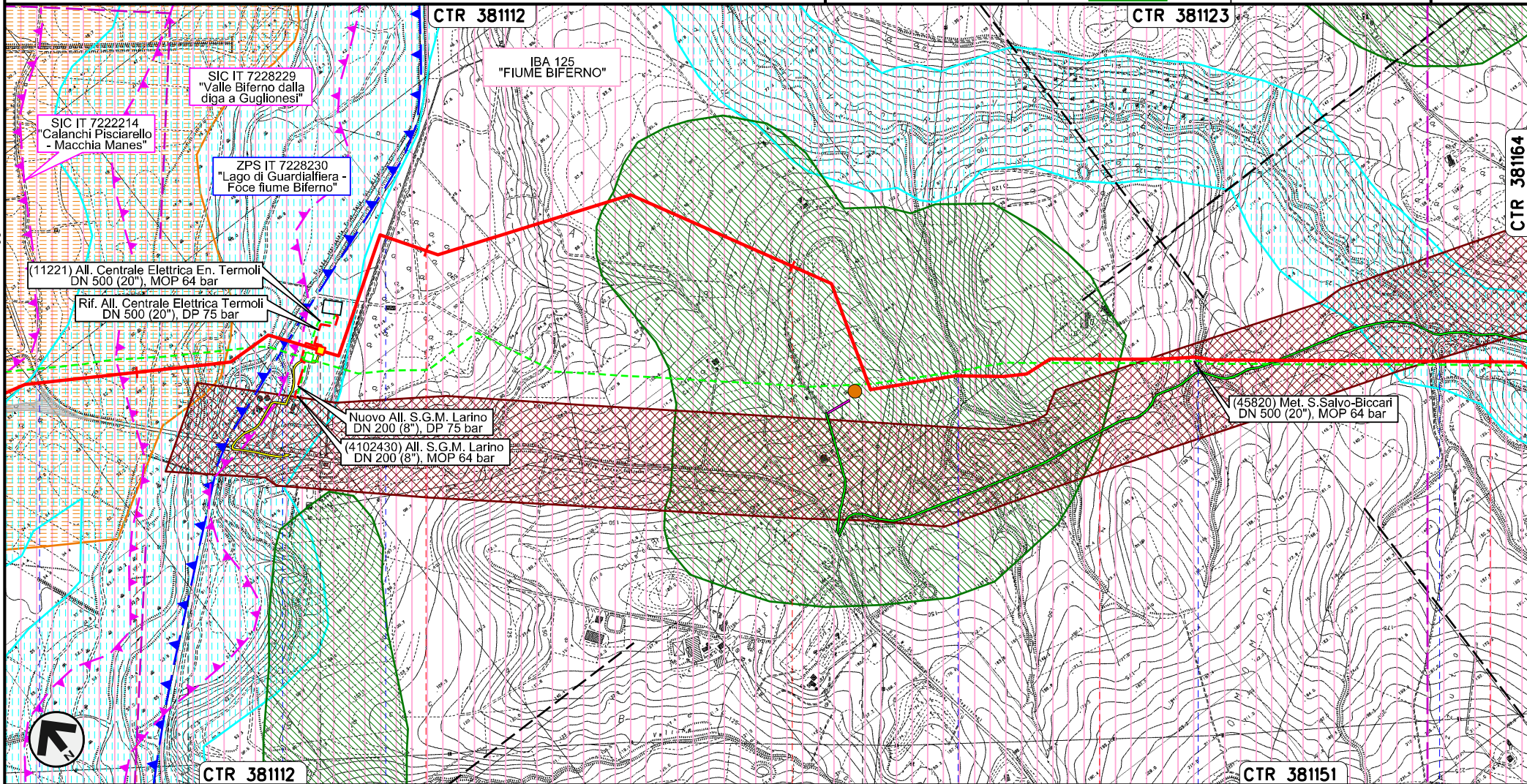

00	30.11.17	EMISSIONE	CAMILLONI	CASAGRANDE	CAPRIOTTI	Foglio <b>9</b> di 25
INDICE	DATA	REVISIONI	ELABORATO	VERIFICATO	APPROVATO	
					Dis. PG-SN-121	Scala 1:10000
					Comm. NR /17076	



Il presente disegno e' di proprieta' aziendale - La Societa' tutelera' i propri diritti a termine di legge.

Rifacimento METANODOTTO SAN SALVO – BICCARI  
DN 650 (26"), DP 75 bar

STRUMENTI DI TUTELA E PIANIFICAZIONE NAZIONALI

00	30.11.17	EMISSIONE	CAMILLONI	CASAGRANDE	CAPRIOTTI	Foglio 10 di 25
INDICE	DATA	REVISIONI	ELABORATO	VERIFICATO	APPROVATO	
 <b>SNAM RETE GAS</b>					Dis. PG-SN-121	Scala 1:10000
					Comm. NR /17076	

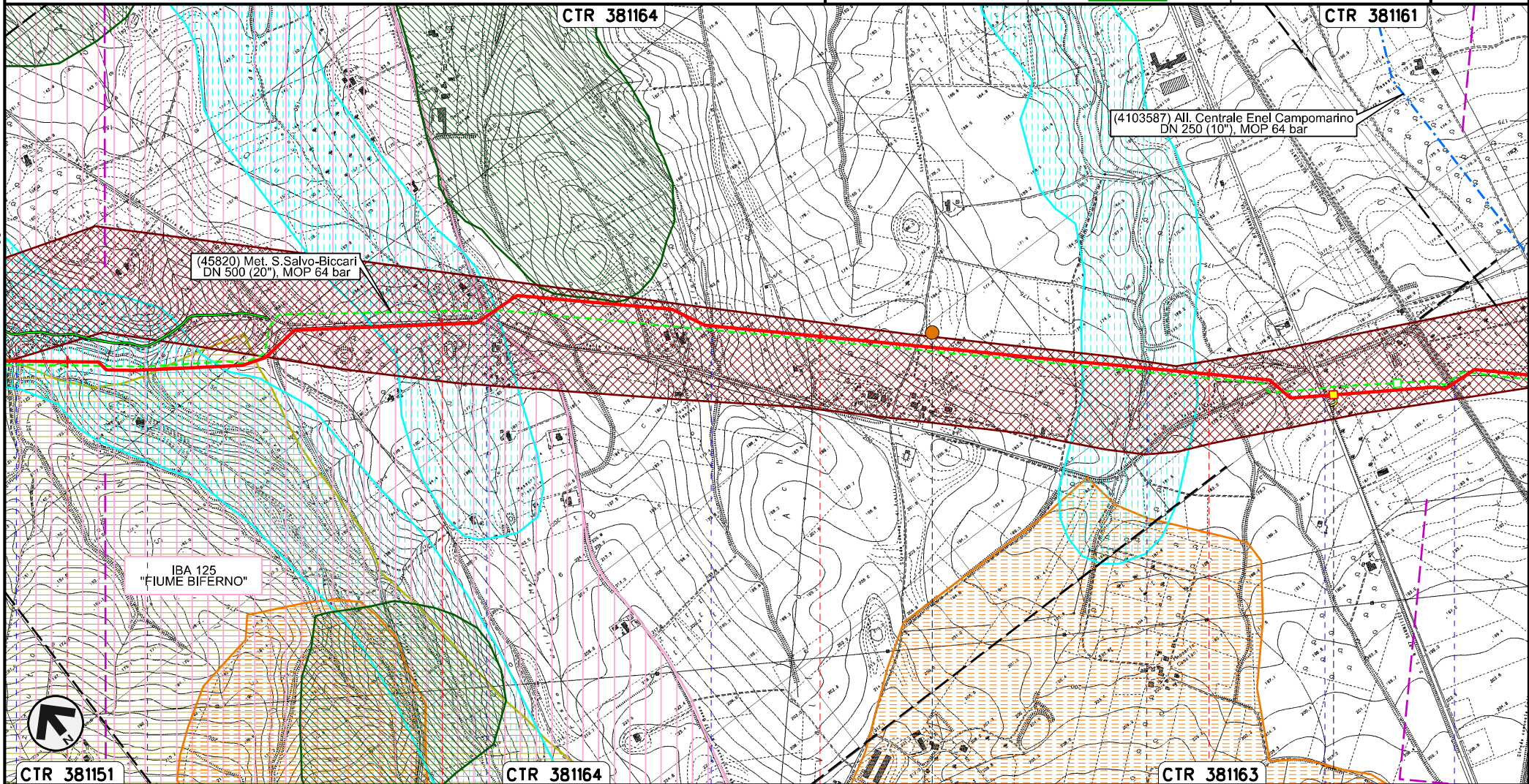

Il presente disegno e' di proprieta' aziendale - La Societa' tutelera' i propri diritti a termine di legge.

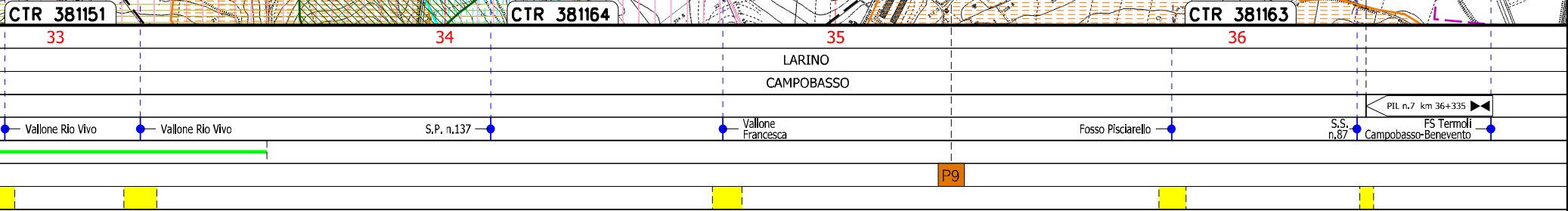

Rifacimento METANODOTTO SAN SALVO - BICCARI  
DN 650 (26"), DP 75 bar

STRUMENTI DI TUTELA E PIANIFICAZIONE NAZIONALI

00	30.11.17	EMISSIONE	CAMILLONI	CASAGRANDE	CAPRIOTTI	Foglio <b>11</b> di 25
INDICE	DATA	REVISIONI	ELABORATO	VERIFICATO	APPROVATO	
 <b>SNAM RETE GAS</b>						Scala 1:10000
			Dis. PG-SN-121			
			Comm. NR /17076			

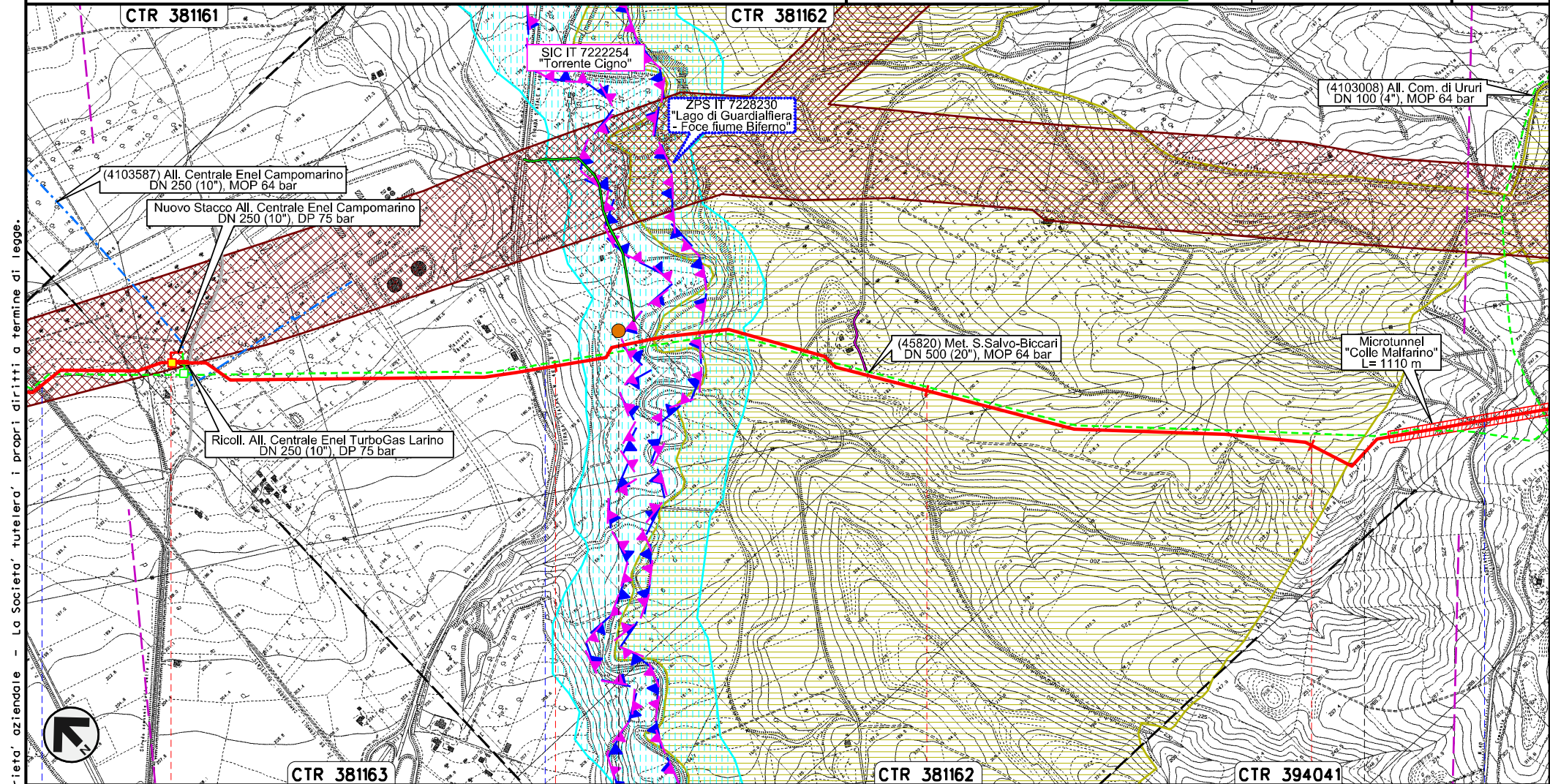

Il presente disegno e' di proprieta' aziendale - La Societa' tutelera' i propri diritti a termine di legge.



37 LARINO 38 CAMPOBASSO 39 URURI 40 MONTORIO NEI FRENTANI

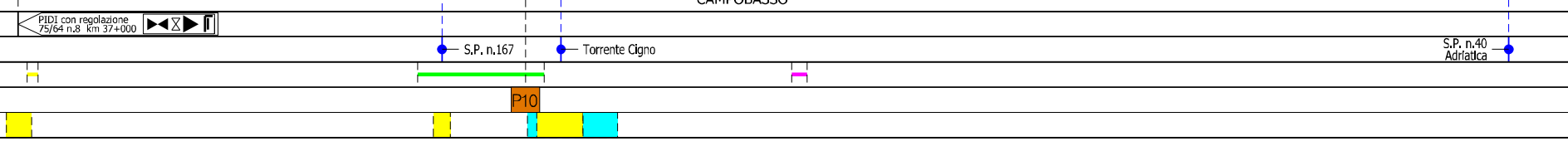

Rifacimento METANODOTTO SAN SALVO - BICCARI  
DN 650 (26"), DP 75 bar

00	30.11.17	EMISSIONE	CAMILLONI	CASAGRANDE	CAPRIOTTI	Foglio 12 di 25
INDICE	DATA	REVISIONI	ELABORATO	VERIFICATO	APPROVATO	
Dis. PG-SN-121			Comm. NR /17076			Scala 1:10000

STRUMENTI DI TUTELA E PIANIFICAZIONE NAZIONALI

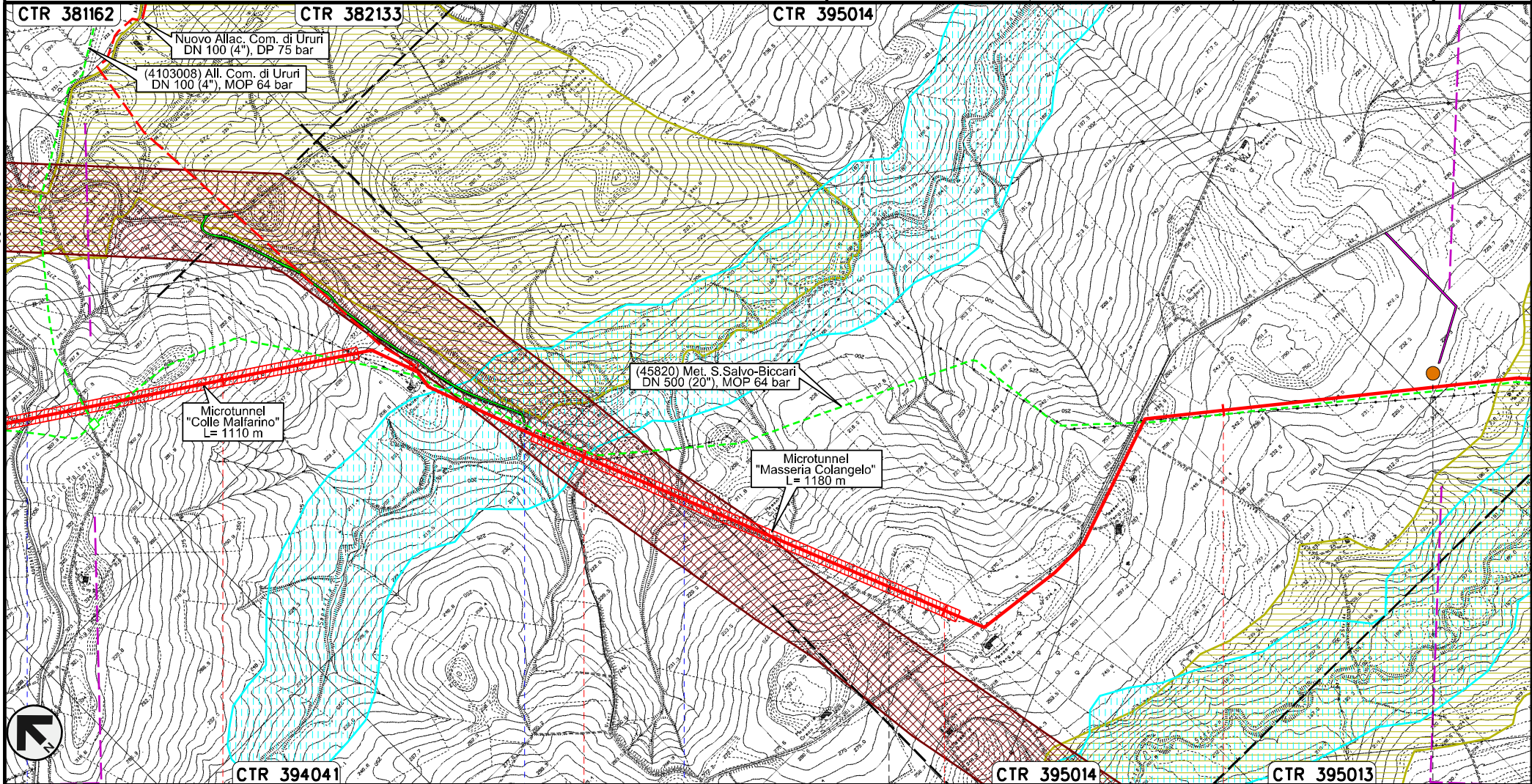

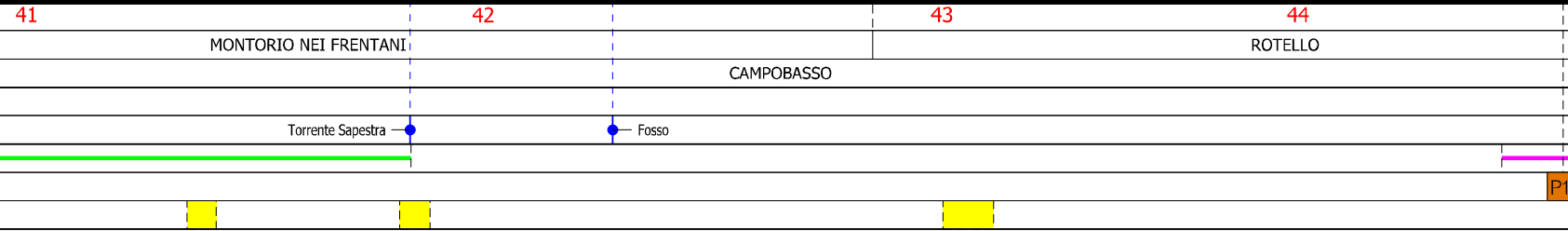

Il presente disegno e' di proprieta' aziendale - La Societa' tutelera' i propri diritti a termine di legge.



Rifacimento METANODOTTO SAN SALVO - BICCARI  
DN 650 (26"), DP 75 bar

STRUMENTI DI TUTELA E PIANIFICAZIONE NAZIONALI

00	30.11.17	EMISSIONE	CAMILLONI	CASAGRANDE	CAPRIOTTI	Foglio <b>13</b> di 25
INDICE	DATA	R E V I S I O N I	ELABORATO	VERIFICATO	APPROVATO	
 <b>SNAM RETE GAS</b>					Dis. PG-SN-121	Scala 1:10000
					Comm. NR /17076	

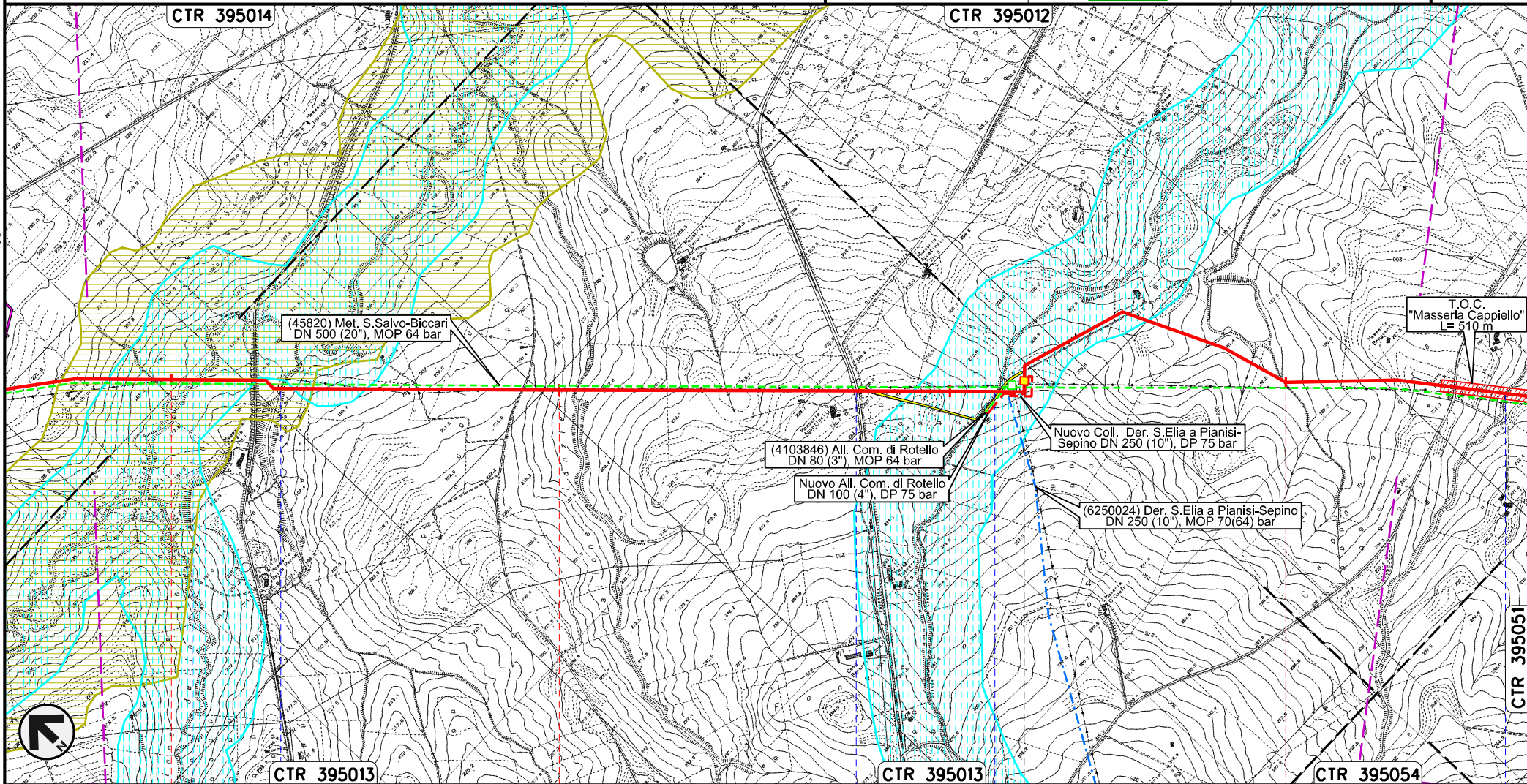

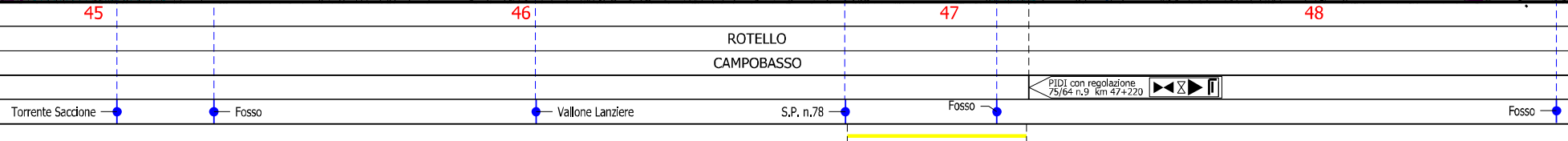

Il presente disegno e' di proprieta' aziendale - La Societa' tutelera' i propri diritti a termine di legge.



Rifacimento METANODOTTO SAN SALVO - BICCARI  
DN 650 (26"), DP 75 bar

STRUMENTI DI TUTELA E PIANIFICAZIONE NAZIONALI

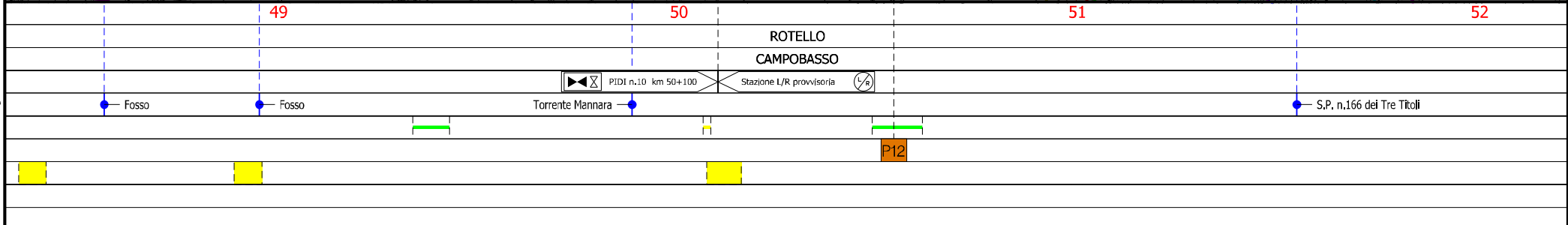
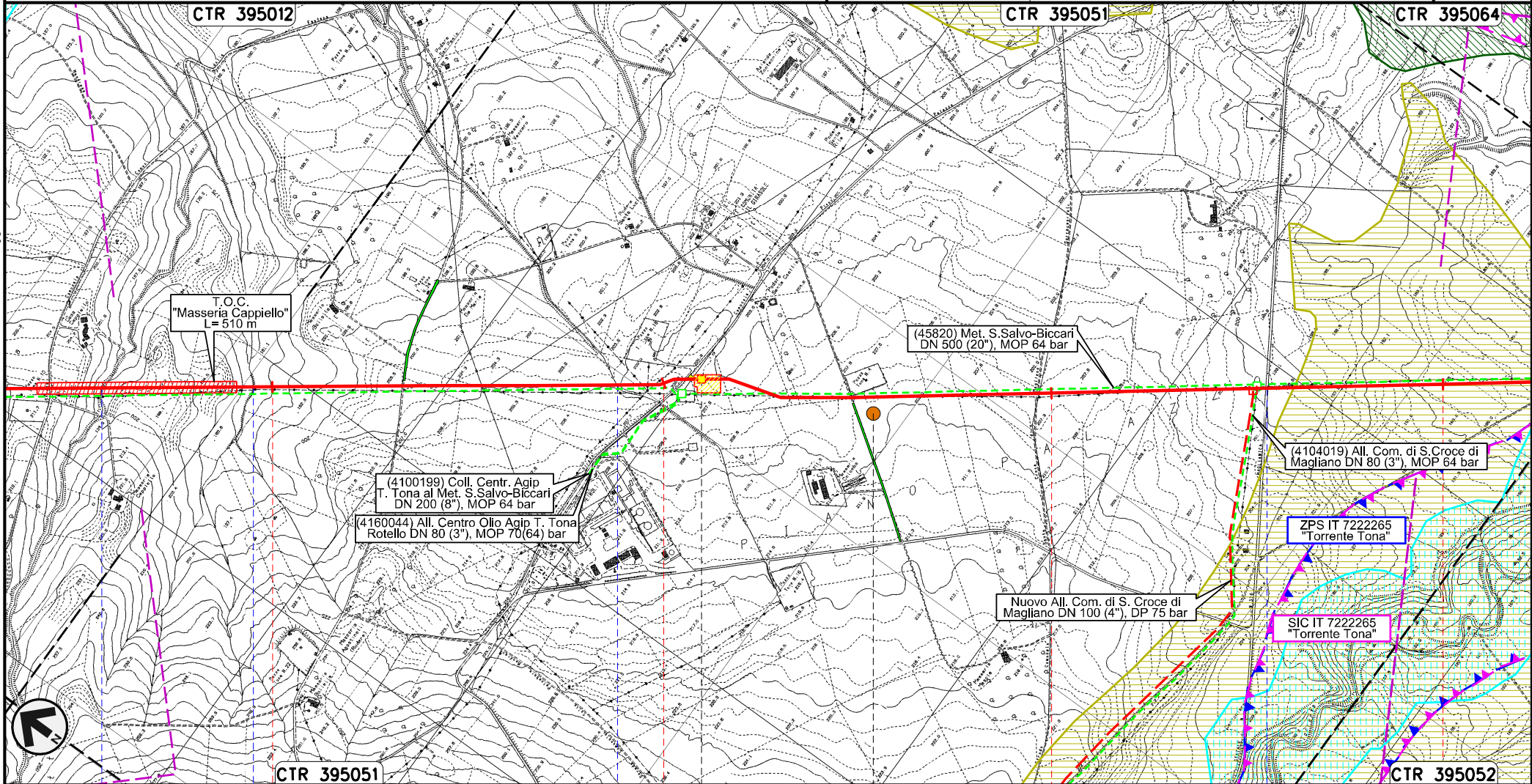

00	30.11.17	EMISSIONE	CAMILLONI	CASAGRANDE	CAPRIOTTI	Foglio 14 di 25
INDICE	DATA	REVISIONI	ELABORATO	VERIFICATO	APPROVATO	
 <b>SNAM RETE GAS</b>					Dis. PG-SN-121	Scala 1:10000
					Comm. NR /17076	

Il presente disegno e' di proprieta' aziendale - La Societa' tutelera' i propri diritti a termine di legge.



Rifacimento METANODOTTO SAN SALVO – BICCARI  
DN 650 (26"), DP 75 bar

STRUMENTI DI TUTELA E PIANIFICAZIONE NAZIONALI

00	30.11.17	EMISSIONE	CAMILLONI	CASAGRANDE	CAPRIOTTI	Foglio <b>15</b> di 25
INDICE	DATA	REVISIONI	ELABORATO	VERIFICATO	APPROVATO	
 <b>SNAM RETE GAS</b>					Dis. PG-SN-121	Scala 1:10000
					Comm. NR /17076	

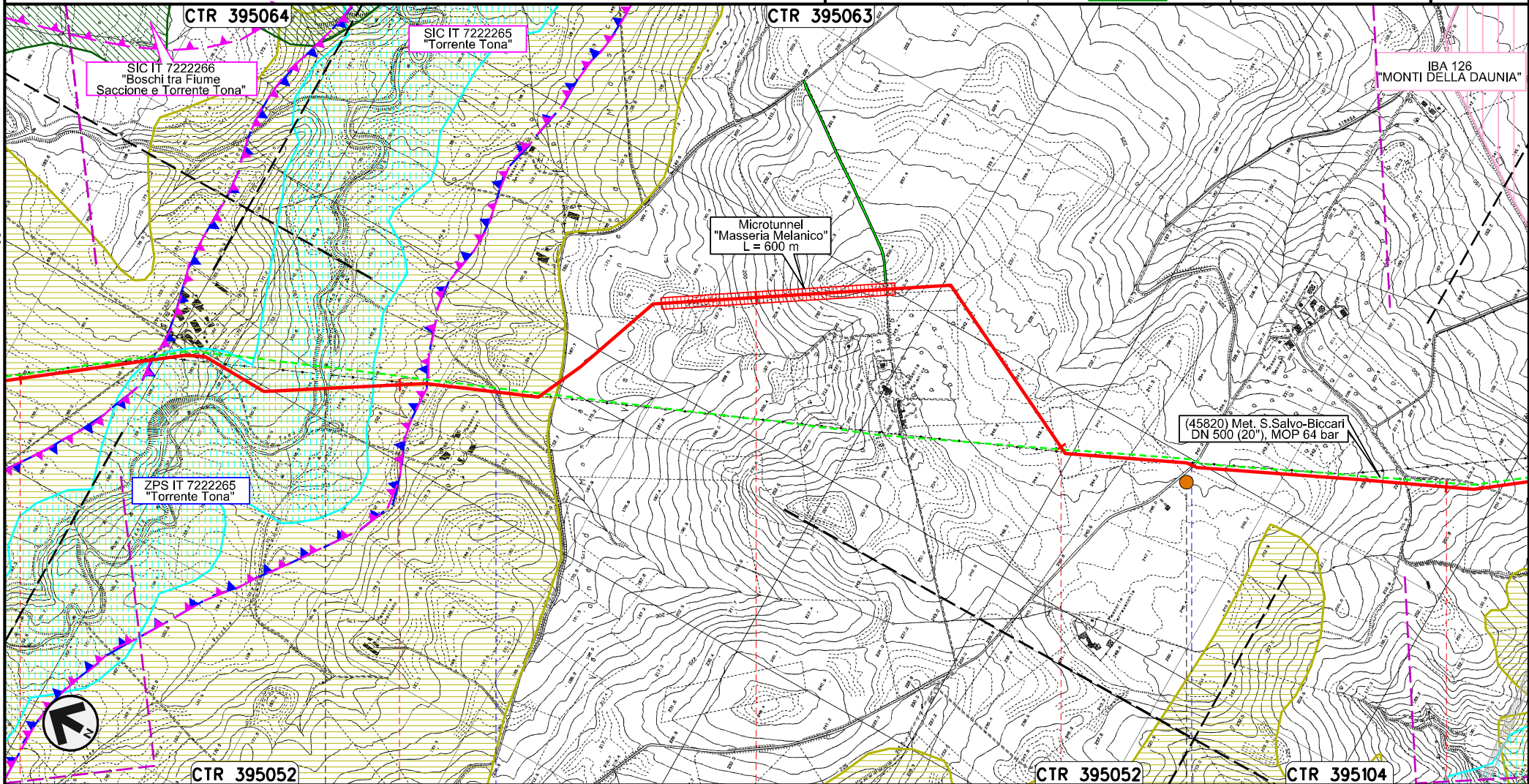

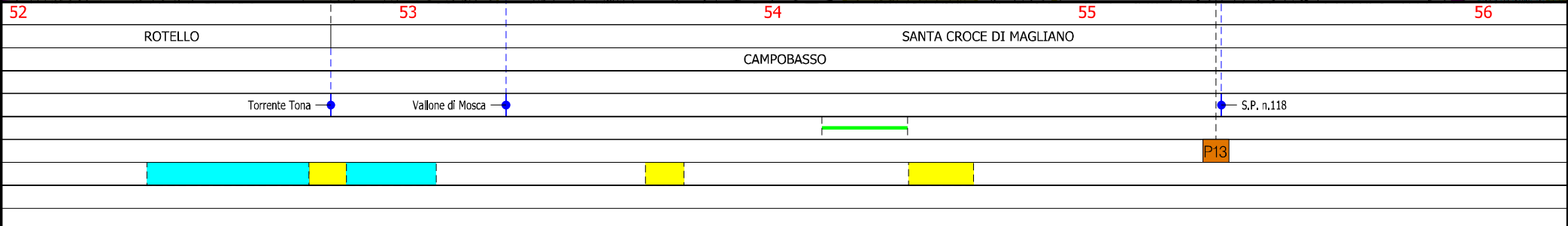

Il presente disegno e' di proprieta' aziendale - La Societa' tutelera' i propri diritti a termine di legge.



Rifacimento METANODOTTO SAN SALVO - BICCARI  
DN 650 (26"), DP 75 bar

STRUMENTI DI TUTELA E PIANIFICAZIONE NAZIONALI

00	30.11.17	EMISSIONE	CAMILLONI	CASAGRANDE	CAPRIOTTI	Foglio 16 di 25
INDICE	DATA	REVISIONI	ELABORATO	VERIFICATO	APPROVATO	
 <b>SNAM RETE GAS</b>					Dis. PG-SN-121	Scala 1:10000
					Comm. NR /17076	

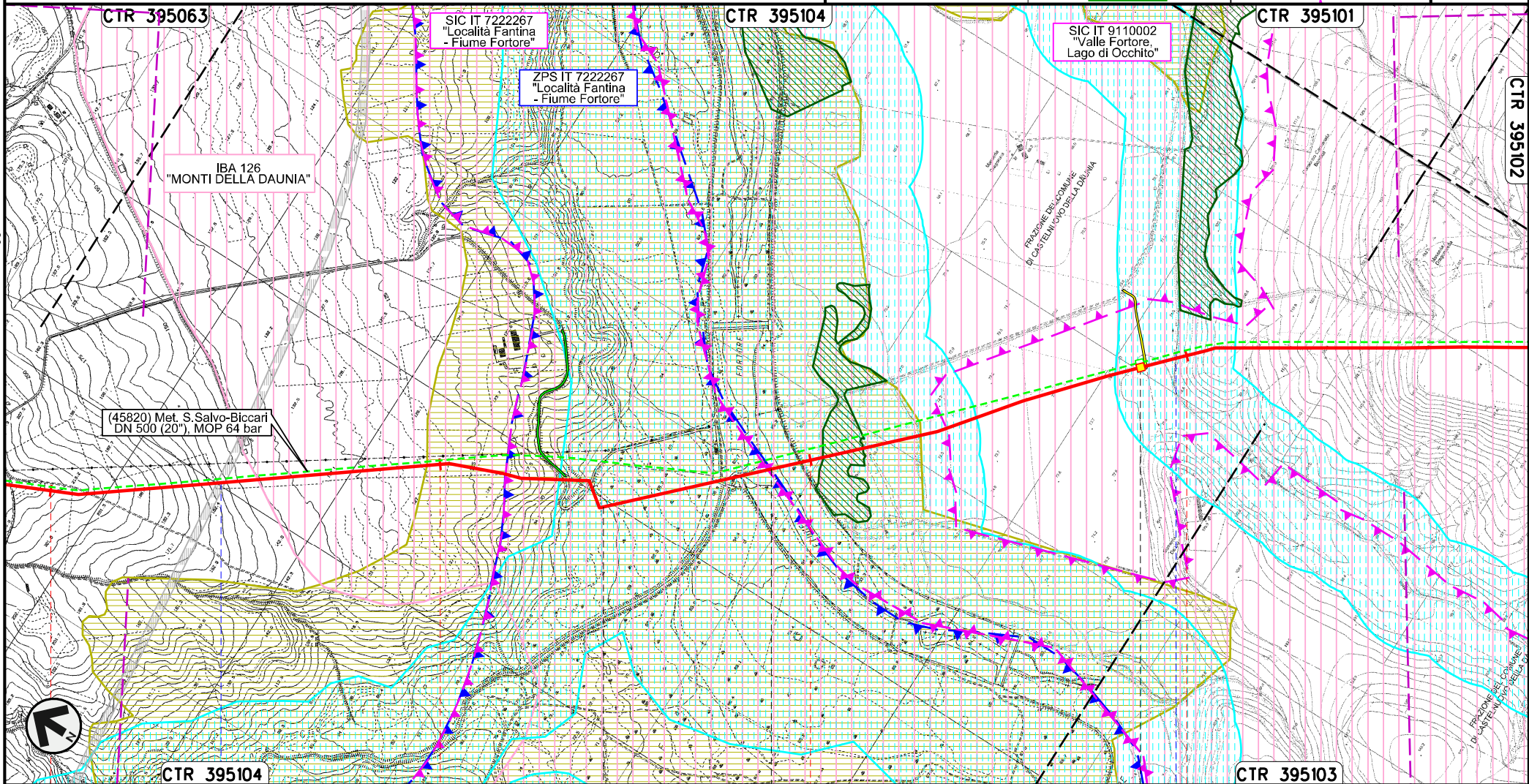

Il presente disegno e' di proprieta' aziendale - La Societa' tutelera' i propri diritti a termine di legge.

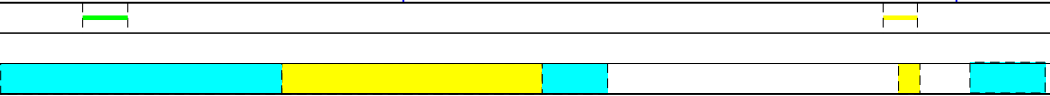
56	57	58	59
SANTA CROCE DI MAGLIANO		SAN GIULIANO DI PUGLIA	
CAMPOBASSO		FOGGIA	
● S.S. in Programma		● Fiume Fortore	
		● Canale della Botte	
			



Rifacimento METANODOTTO SAN SALVO - BICCARI  
DN 650 (26"), DP 75 bar

00	30.11.17	EMISSIONE	CAMILLONI	CASAGRANDE	CAPRIOTTI	Foglio 17 di 25
INDICE	DATA	REVISIONI	ELABORATO	VERIFICATO	APPROVATO	
						Scala 1:10000
			Dis. PG-SN-121			
			Comm. NR /17076			

STRUMENTI DI TUTELA E PIANIFICAZIONE NAZIONALI

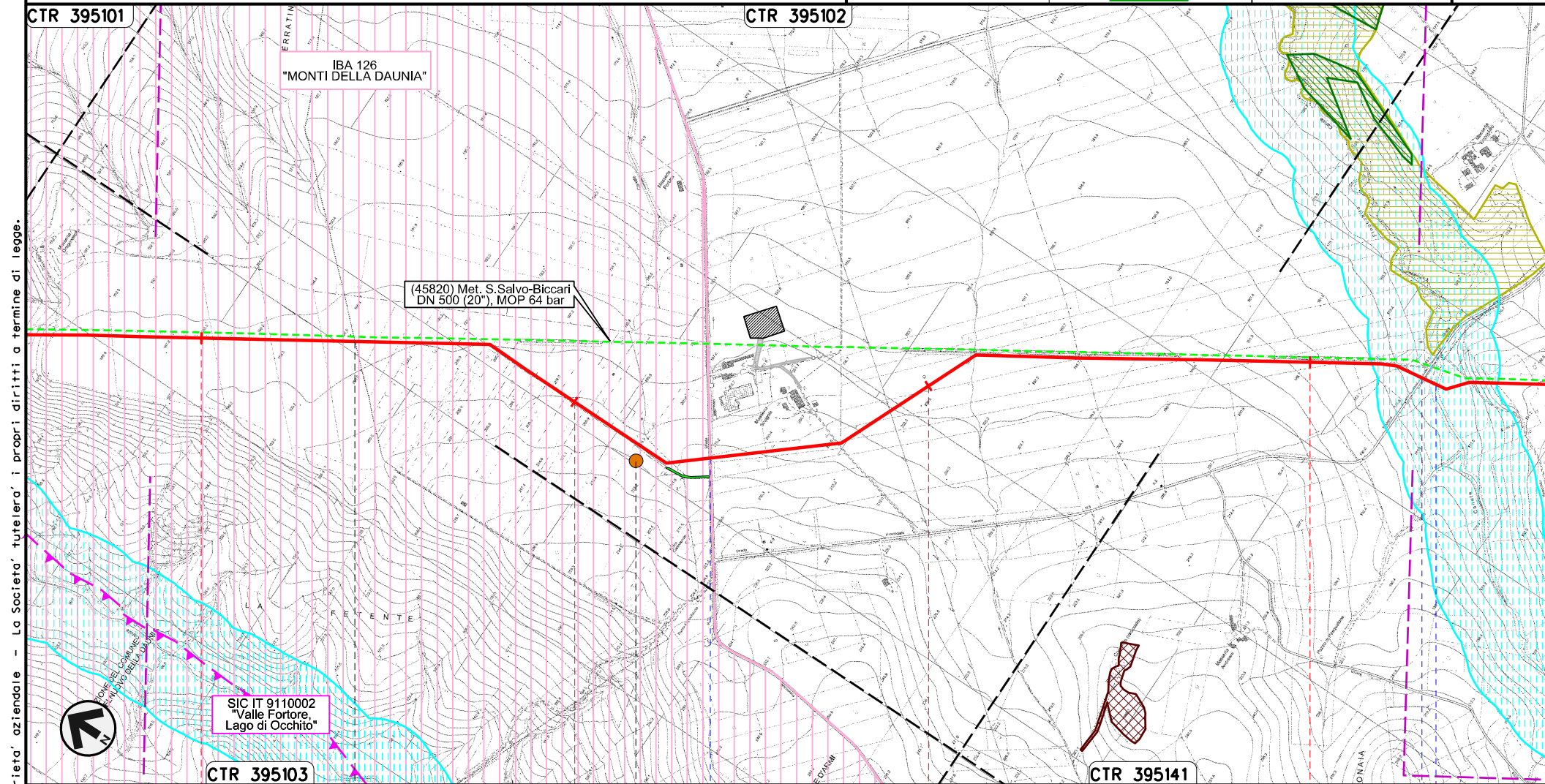

Il presente disegno e' di proprieta' aziendale - La Societa' tutelera' i propri diritti a termine di legge.





60	61	62	63
CASTELNUOVO DELLA DAUNIA		CASALVECCHIO DI PUGLIA	
FOGGIA			



Rifacimento METANODOTTO SAN SALVO - BICCARI  
DN 650 (26"), DP 75 bar

STRUMENTI DI TUTELA E PIANIFICAZIONE NAZIONALI

00	30.11.17	EMISSIONE	CAMILLONI	CASAGRANDE	CAPRIOTTI	Foglio <b>18</b> di 25
INDICE	DATA	REVISIONI	ELABORATO	VERIFICATO	APPROVATO	
						Scala 1:10000
			Dis. PG-SN-121			
			Comm. NR /17076			

Il presente disegno e' di proprieta' aziendale - La Societa' tutelera' i propri diritti a termine di legge.

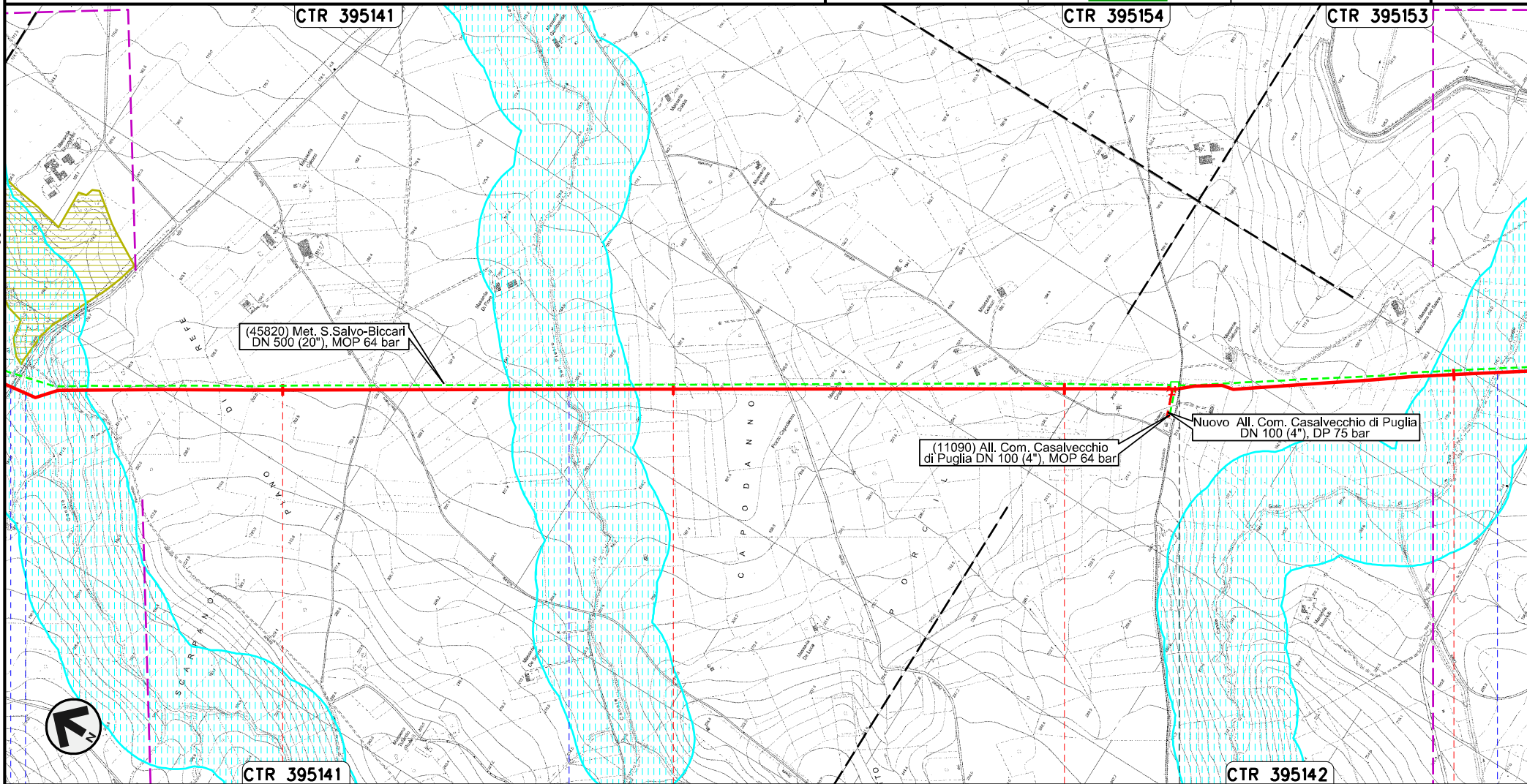

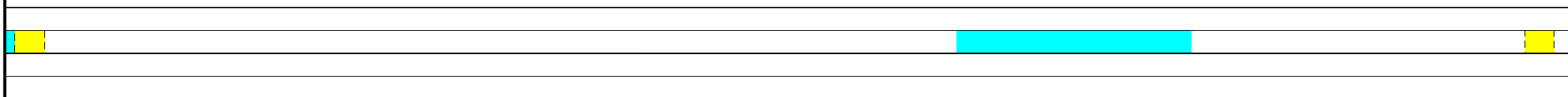

64	65	66	67
CASALVECCHIO DI PUGLIA		CASTELNUOVO DELLA DAUNIA	
FOGGIA			

● Canale Finocchito S.P. n.8	● Canale San Pietro	● Canale Giulio Toro
---------------------------------	---------------------	----------------------



Rifacimento METANODOTTO SAN SALVO – BICCARI  
DN 650 (26"), DP 75 bar

STRUMENTI DI TUTELA E PIANIFICAZIONE NAZIONALI

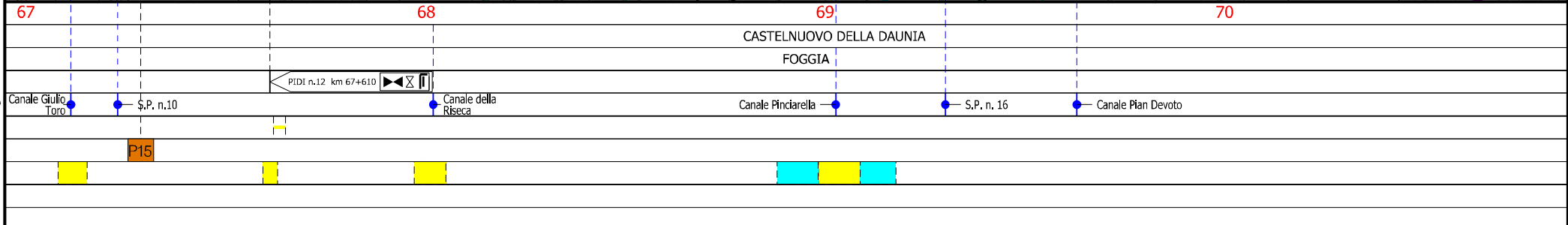
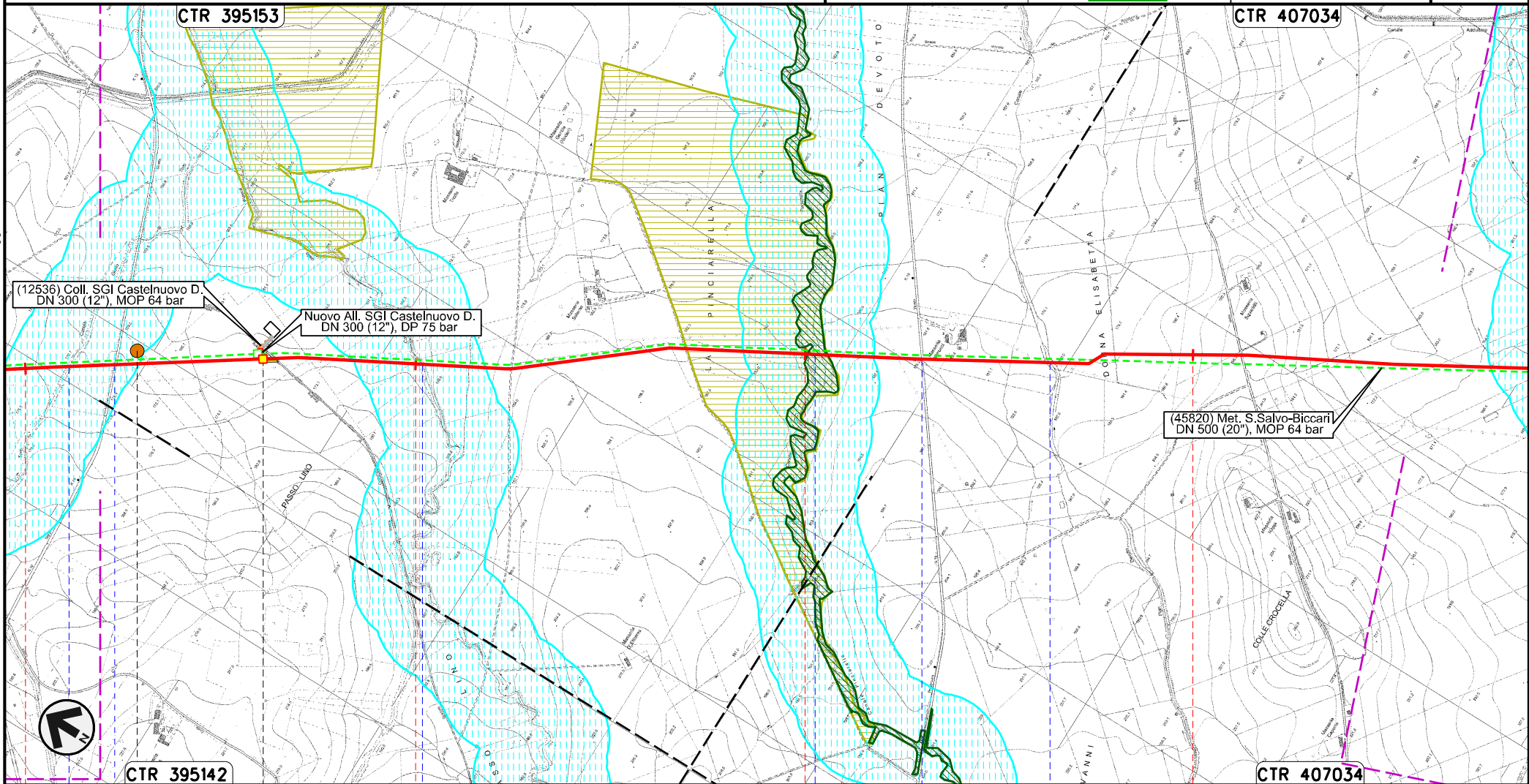

00	30.11.17	EMISSIONE	CAMILLONI	CASAGRANDE	CAPRIOTTI	Foglio <b>19</b> di 25
INDICE	DATA	REVISIONI	ELABORATO	VERIFICATO	APPROVATO	
					Dis. PG-SN-121	Scala 1:10000
					Comm. NR /17076	

Il presente disegno e' di proprieta' aziendale - La Societa' tutelera' i propri diritti a termine di legge.



Rifacimento METANODOTTO SAN SALVO - BICCARI  
DN 650 (26"), DP 75 bar

STRUMENTI DI TUTELA E PIANIFICAZIONE NAZIONALI

00	30.11.17	EMISSIONE	CAMILLONI	CASAGRANDE	CAPRIOTTI	Foglio <b>20</b> di 25
INDICE	DATA	REVISIONI	ELABORATO	VERIFICATO	APPROVATO	
 <b>SNAM RETE GAS</b>					Dis. PG-SN-121	Scala 1:10000
					Comm. NR /17076	

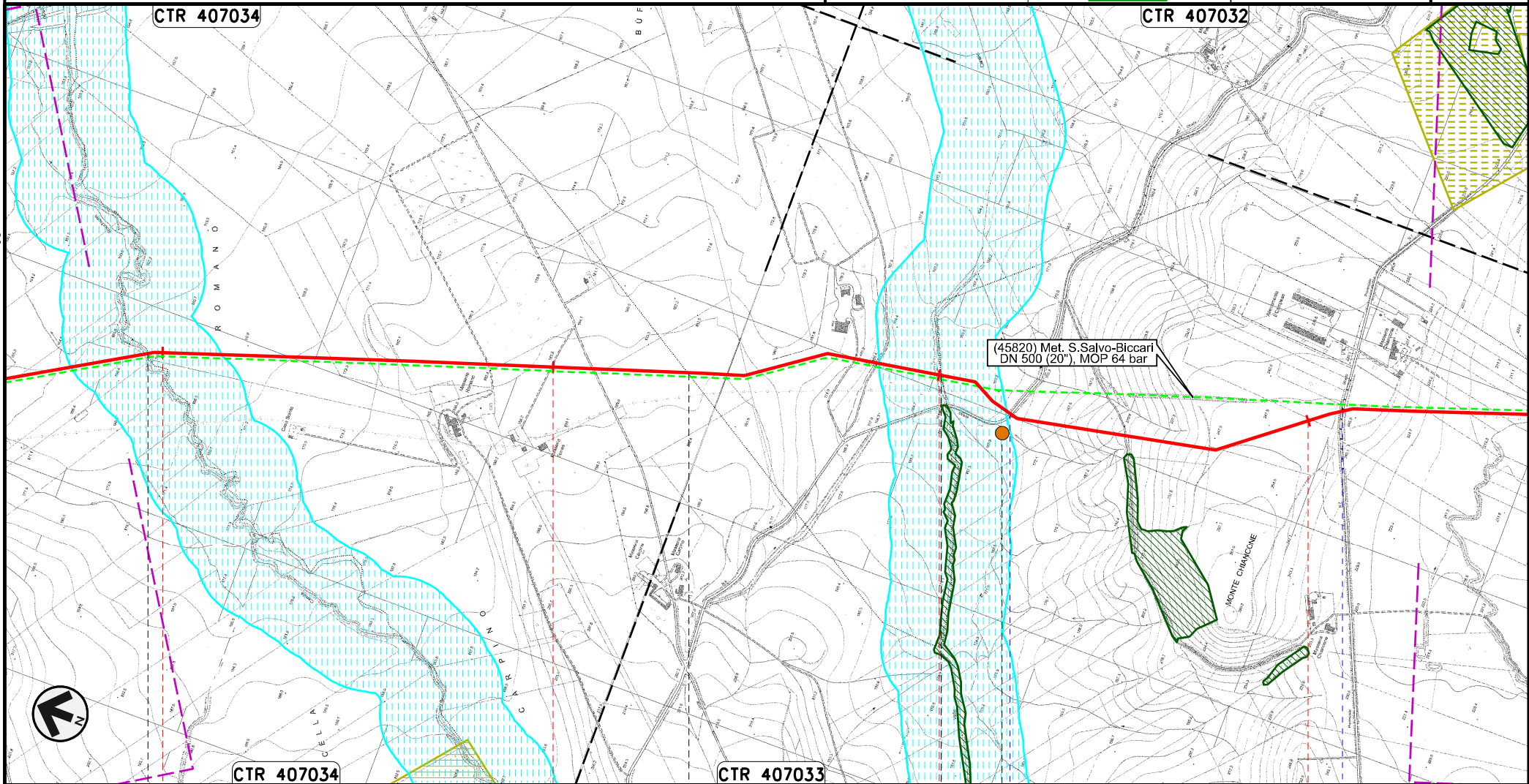



Il presente disegno e' di proprieta' aziendale - La Societa' tutelera' i propri diritti a termine di legge.

CASTELNUOVO DELLA DAUNIA	PIETRAMONTECORVINO	LUCERA	PIETRAMONTECORVINO
		FOGGIA	
71	72	73	74
Canale Rocchione		Canale della Valle	S.P. n.6
			S.P. n.7
		P16	

Rifacimento METANODOTTO SAN SALVO - BICCARI  
DN 650 (26"), DP 75 bar

STRUMENTI DI TUTELA E PIANIFICAZIONE NAZIONALI

00	30.11.17	EMISSIONE	CAMILLONI	CASAGRANDE	CAPRIOTTI	Foglio <b>21</b> di 25
INDICE	DATA	REVISIONI	ELABORATO	VERIFICATO	APPROVATO	
 <b>SNAM RETE GAS</b>					Dis. PG-SN-121	Scala 1:10000
					Comm. NR /17076	

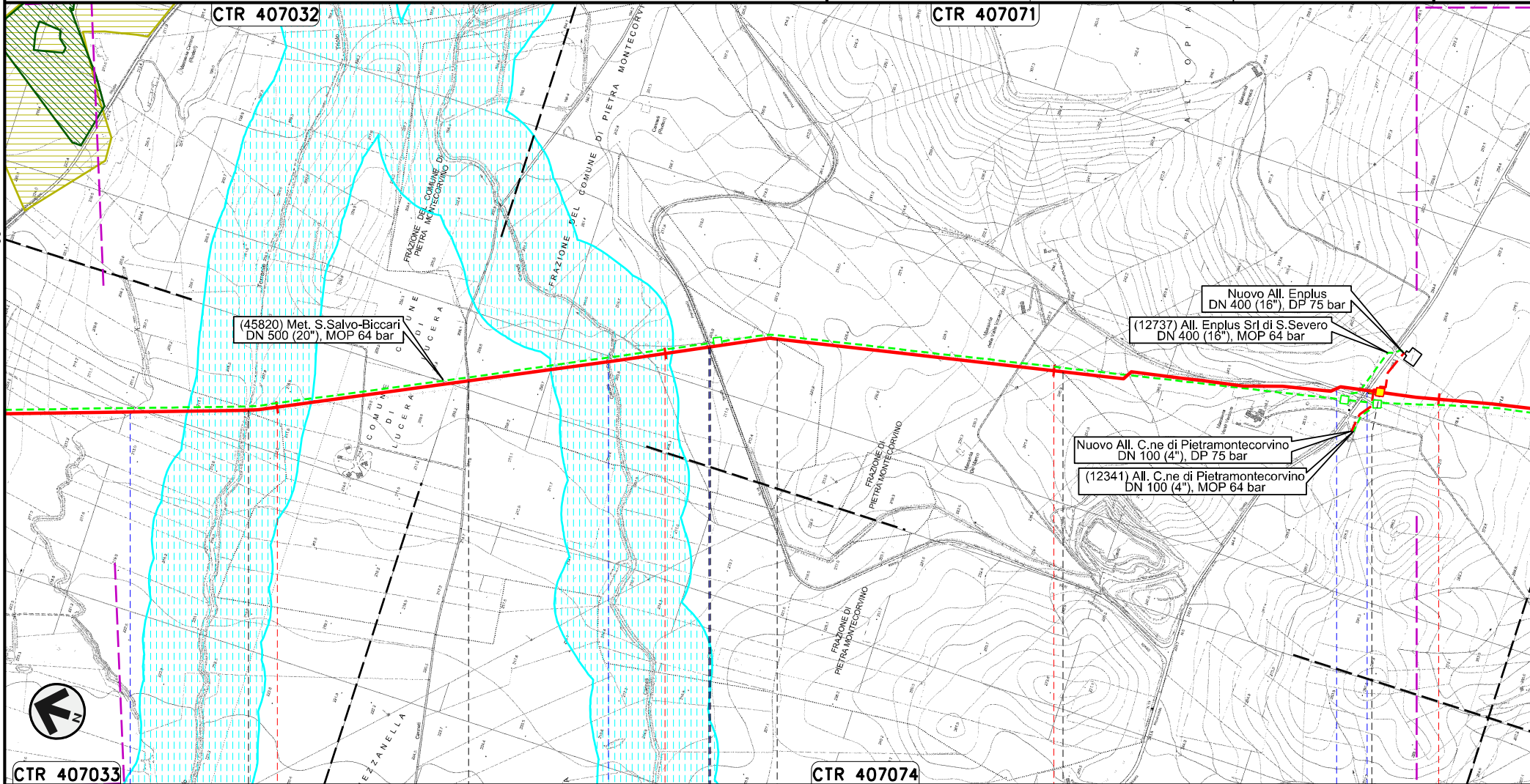

PIETRAMONTECORVINO	75	LUCERA	76	PIETRAMONTECORVINO	77	LUCERA	78	PIETRAMONTECORVINO
				FOGGIA				



Torrente Triolo	Torrente Triolo II	Canale Carned	S.P. n.18	Fosso	S.P. n.5
-----------------	--------------------	---------------	-----------	-------	----------

PIDI n.13 km 77+850

Il presente disegno e' di proprieta' aziendale - La Societa' tutelera' i propri diritti a termine di legge.

Rifacimento METANODOTTO SAN SALVO - BICCARI  
DN 650 (26"), DP 75 bar

STRUMENTI DI TUTELA E PIANIFICAZIONE NAZIONALI

00	30.11.17	EMISSIONE	CAMILLONI	CASAGRANDE	CAPRIOTTI	Foglio <b>22</b> di 25
INDICE	DATA	REVISIONI	ELABORATO	VERIFICATO	APPROVATO	
 <b>SNAM RETE GAS</b>					Dis. PG-SN-121	Scala 1:10000
					Comm. NR /17076	

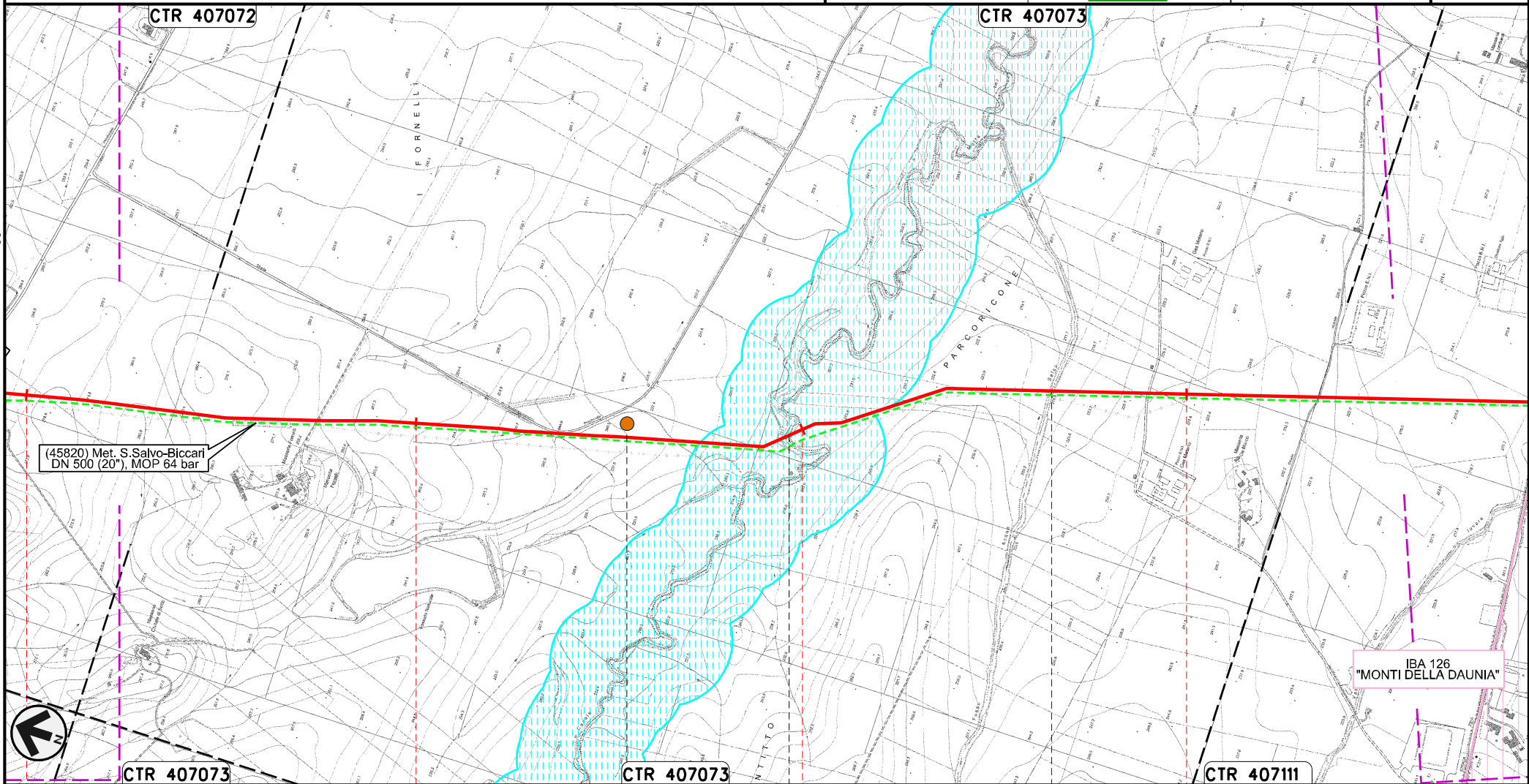

Il presente disegno e' di proprieta' aziendale - La Societa' tutelera' i propri diritti a termine di legge.



78	79	80	81
PIETRAMONTECORVINO		FOGGIA	VOLTURINO
		Canale Motta Montecorvino	Fosso Acqua Salsa
		P17	

Rifacimento METANODOTTO SAN SALVO – BICCARI  
DN 650 (26"), DP 75 bar

STRUMENTI DI TUTELA E PIANIFICAZIONE NAZIONALI

00	30.11.17	EMISSIONE	CAMILLONI	CASAGRANDE	CAPRIOTTI	Foglio <b>23</b> di 25
INDICE	DATA	REVISIONI	ELABORATO	VERIFICATO	APPROVATO	
 <b>SNAM RETE GAS</b>					Dis. PG-SN-121	Scala 1:10000
					Comm. NR /17076	

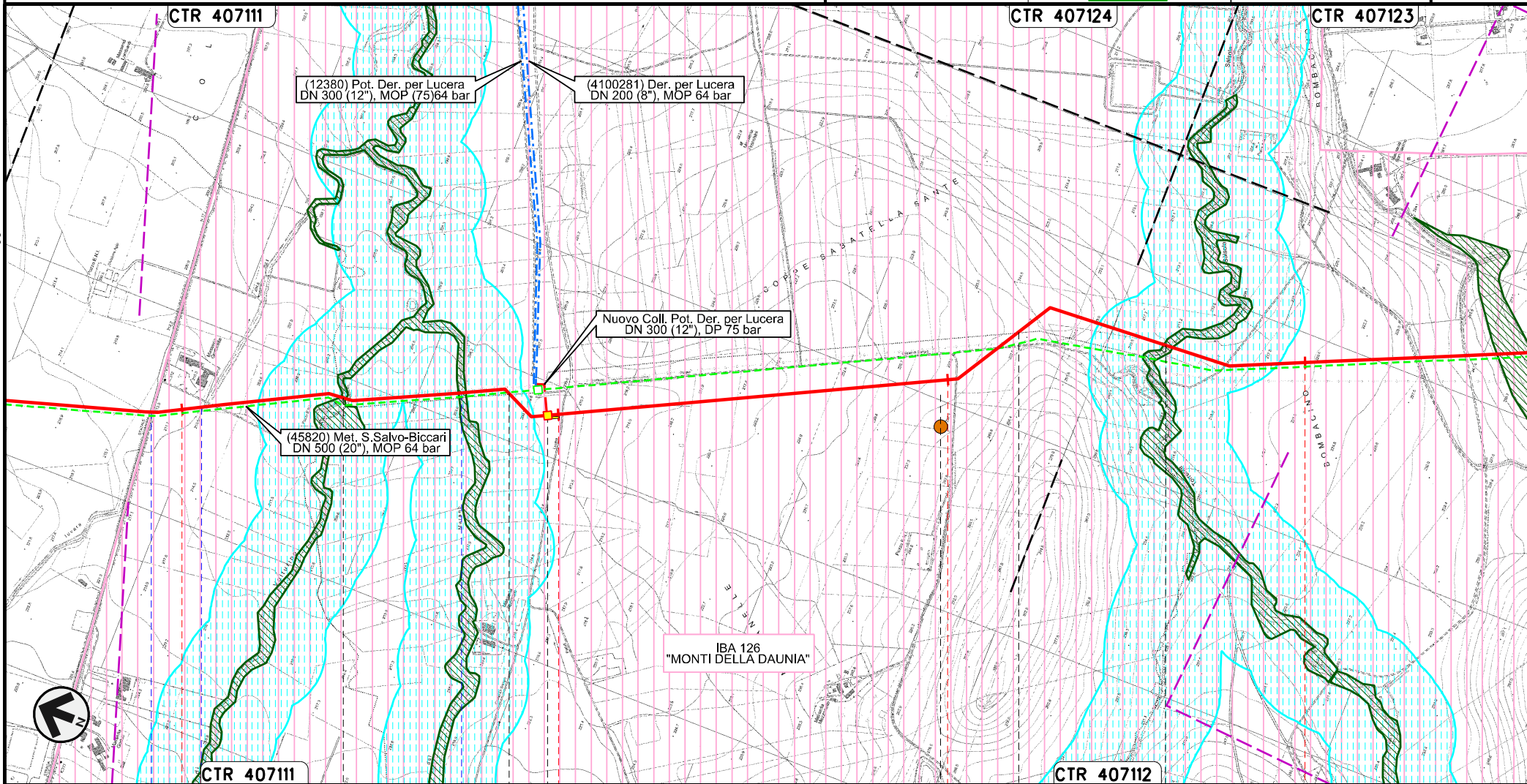

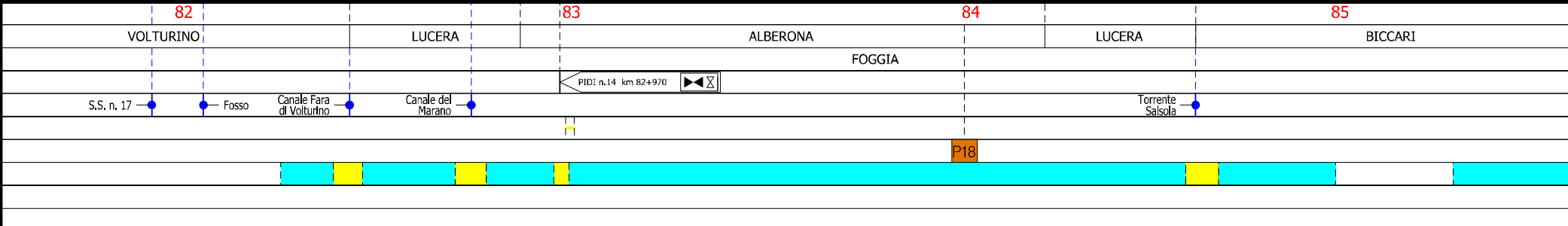

Il presente disegno e' di proprieta' aziendale - La Societa' tutelera' i propri diritti a termine di legge.



Rifacimento METANODOTTO SAN SALVO – BICCARI  
DN 650 (26"), DP 75 bar

STRUMENTI DI TUTELA E PIANIFICAZIONE NAZIONALI

00	30.11.17	EMISSIONE	CAMILLONI	CASAGRANDE	CAPRIOTTI	Foglio 24 di 25
INDICE	DATA	REVISIONI	ELABORATO	VERIFICATO	APPROVATO	
 <b>SNAM RETE GAS</b>					Dis. PG-SN-121	Scala 1:10000
					Comm. NR /17076	

Il presente disegno e' di proprieta' aziendale - La Societa' tutelera' i propri diritti a termine di legge.

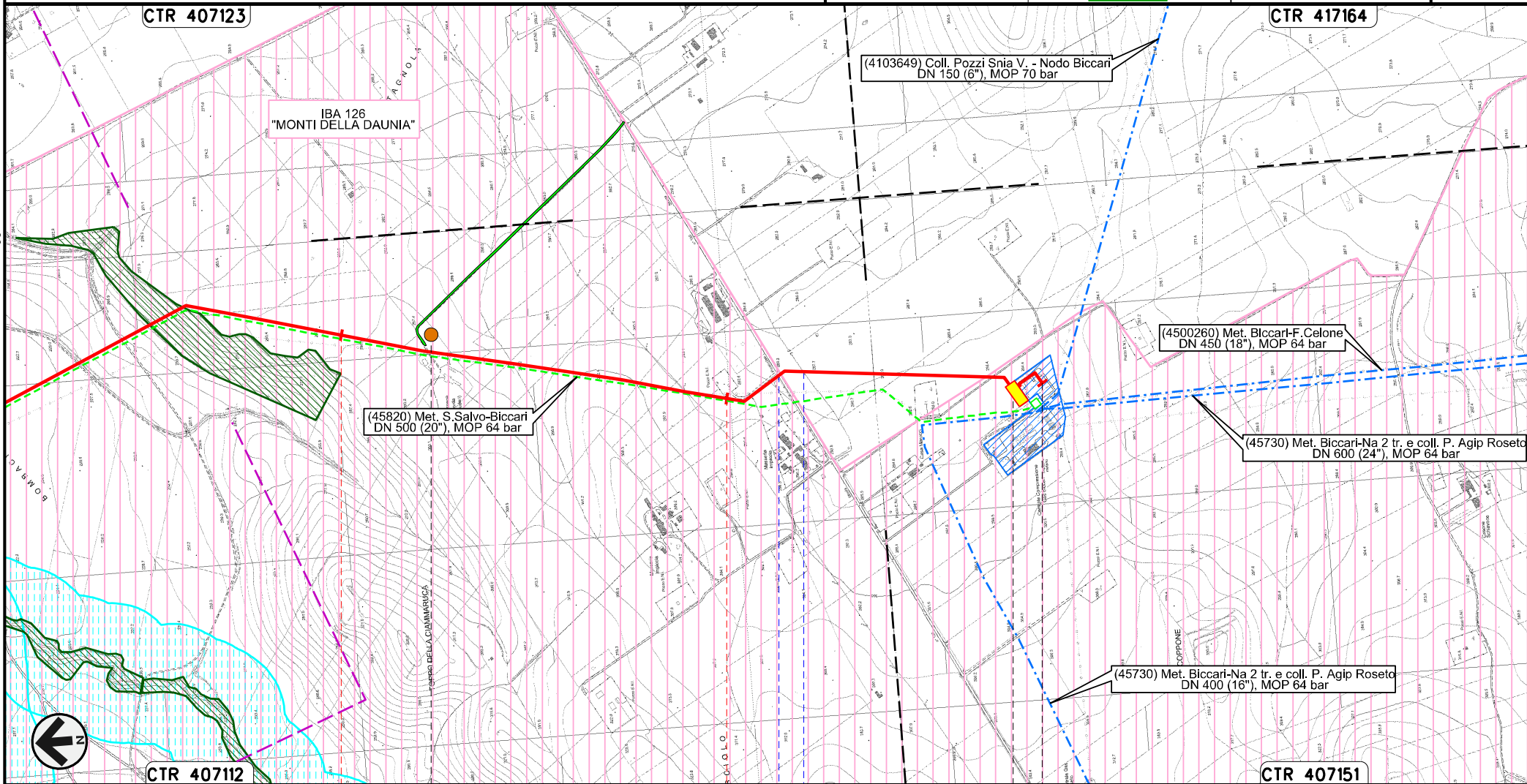

86

87

87+875

BICCARI  
FOGGIA

Stazione L/R n.15 km 87+775

Nodo di Biccari n.1029 km 87+875

S.P. n.130 Fosso

P19



STRUMENTI DI TUTELA E PIANIFICAZIONE NAZIONALI

LEGENDA

SIMBOLOGIA CARTOGRAFICA

- |  |   |  |   |
|--|---|--|---|
|  | Metanodotto in progetto                           |  | Altre condotte di terzi   |
|  | Metanodotti in esercizio                          |  | Altri metanodotti in progetto   |
|  | Metanodotti da porre fuori esercizio e recuperare |  | Gallerie, Tunnel, Mini-Microtunnel, Raise Boring, T.O.C. e Direct Pipe. |
|  | Aree impianti stacco-terminale in progetto        |  | Impianti di linea in progetto   |
|  | Aree impianti stacco-terminale esistenti          |  | Impianti di linea su rete in esercizio                                  |
|  | Piazzola di stoccaggio tubazioni                  |  | Impianti di linea da porre fuori esercizio e recuperare                 |
|  | Strada di accesso all'impianto                    |  | Depositi temporanei   |
|  | Adeguamento strade esistenti                      |  | Strade di accesso provvisorio   |
|  | Limite sovrapposizione fogli                      |  | Nuova viabilita'  |
|  |   |  | Viabilita' in programma   |
|  |   |  | Condotta S.G.I. (in progetto)   |

SIMBOLOGIA MECCANICA

- |  |  |
|--|--|
|  | Punto di intercettazione di linea (P.I.L.)                                       |
|  | Punto di intercettazione di derivazione importante (P.I.D.I.)                    |
|  | Punto di intercettazione di derivazione semplice con stacco da P.I.L. (P.I.D.S.) |
|  | Punto di intercettazione e derivazione semplice con stacco da Linea (P.I.D.S.)   |
|  | Punto di intercettazione con discaggio di allacciamento (P.I.D.A.)               |
|  | Punto predisposto per il discaggio di allacciamento (P.P.D.A.)                   |
|  | Punto di sezionamento elettrico terminale (P.S.E.T.)                             |
|  | Stazione predisposta per lancio e ricevimento PIG                                |
|  | Impianto di riduzione/regolazione della pressione                                |

LEGENDA TEMATICA

- |  |  |
|--|--|
|  | AREE DI NOTEVOLE INTERESSE PUBBLICO (art. 136, D.Lgs. 42/04)                     |
|  | TERRITORI COPERTI DA BOSCHI E FORESTE (Lett. g, comma 1, art. 142, D.Lgs. 42/04) |
|  | FASCIA DI RISPETTO DEI CORSI D'ACQUA (Lett. c, comma 1, art. 142, D.Lgs. 42/04)  |
|  | ZONE DI INTERESSE ARCHEOLOGICO (Lett. m, comma 1, art. 142, D.Lgs. 42/04)        |
|  | USI CIVICI (lett. h, comma 1, art. 142, D.Lgs. 42/04)                            |
|  | SITI CONTAMINATI di Interesse Regionale o Comunale (D.Lgs. 152/06)               |

- |  |  |
|--|--|
|  | S.I.C. IT7140126 "GESSI DI LENTELLA"<br>S.I.C. IT7140127 "FIUME TRIGNO (MEDIO E BASSO CORSO)"<br>S.I.C. IT7222212 "COLLE GESSARO"<br>S.I.C. IT7222213 "CALANCHI DI MONTENERO"<br>S.I.C. IT7222214 "CALANCHI PISCIARELLO - MACCHIA MANES"<br>S.I.C. IT7228229 "VALLE BIFERNO DALLA DIGA A GUGLIONESI"<br>S.I.C. IT7222254 "TORRENTE CIGNO"<br>S.I.C. IT7222266 "BOSCHI TRA FIUME SACCIONE E TORRENTE TONA"<br>S.I.C. IT7222265 "TORRENTE TONA"<br>S.I.C. IT7222267 "LOCALITA' FANTINA - FIUME FORTORE"<br>S.I.C. IT9110002 "VALLE FORTORE, LAGO DI OCCHITO" |
|  | Z.P.S. IT7228230 "LAGO DI GUARDIALFIERA - FOCE FIUME BIFERNO"<br>Z.P.S. IT7222265 "TORRENTE TONA"<br>Z.P.S. IT7222267 "LOCALITA' FANTINA - FIUME FORTORE"  |
|  | I.B.A. 125 "FIUME BIFERNO"<br>I.B.A. 126 "MONTI DELLA DAUNIA"  |

- |  |                       |
|--|-----------------------|
|  | VINCOLO IDROGEOLOGICO |
|--|-----------------------|

Il presente disegno e' di proprieta' aziendale - La Societa' tutelera' i propri diritti a termine di legge.

Progressiva chilometrica	
Comuni	
Province	
Impianti	TIPO - N. - PROGR. km      TIPO - N. - ESISTENTE
Attraversamenti	TIPOLOGIA ATTRAVERSATA (SS n. **, corso d'acqua, ferrovia, ecc.)
Strade - Piste	ACCESSO IMPIANTI      ADEGUAMENTI STRADE      STRADE PROVVISORIE
Depositi provvisori - Piazzole	DEPOSITI TEMPORANEI      PIAZZ.      RIDOTTA
Fascia di lavoro	ALLARGATA      RIDOTTA