

Il presente disegno e' di proprieta' aziendale - La Societa' tutelera' i propri diritti a termine di legge.

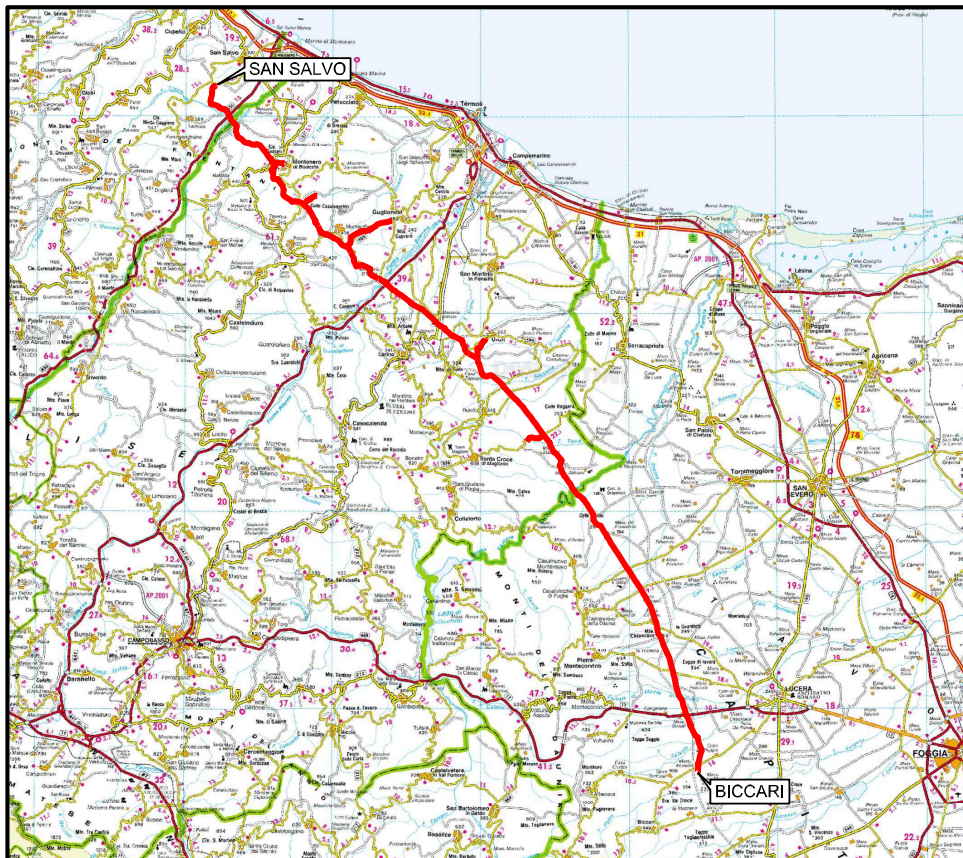



COROGRAFIA Scala 1:500.000



00	30.11.17	EMISSIONE		CAMILLONI	CASAGRANDE	CAPRIOTTI	
INDICE	DATA	R E V I S I O N I			ELABORATO	VERIFICATO	APPROVATO
						Dis. PG-SN-221	
OPERE CONNESSE SU RIF. MET. SAN SALVO - BICCARI DN 650 (26"), DP 75 bar						Fg. 1 di 23	
						Comm. NR /17076	
STRUMENTI DI TUTELA E PIANIFICAZIONE NAZIONALI						Sostituisce il Sostituito dal	
						INDICE 00	
						Scala 1:10000	

Nuovo Allacciamento Comune di Cupello 2 ^ Presa
DN 100 (4"), DP 75 bar

STRUMENTI DI TUTELA E PIANIFICAZIONE NAZIONALI

00	30.11.17	EMISSIONE	CAMILLONI	CASAGRANDE	CAPRIOTTI	Foglio 2 di 23
INDICE	DATA	REVISIONI	ELABORATO	VERIFICATO	APPROVATO	
					Dis. PG-SN-221	Scala 1:10000
					Comm. NR /17076	

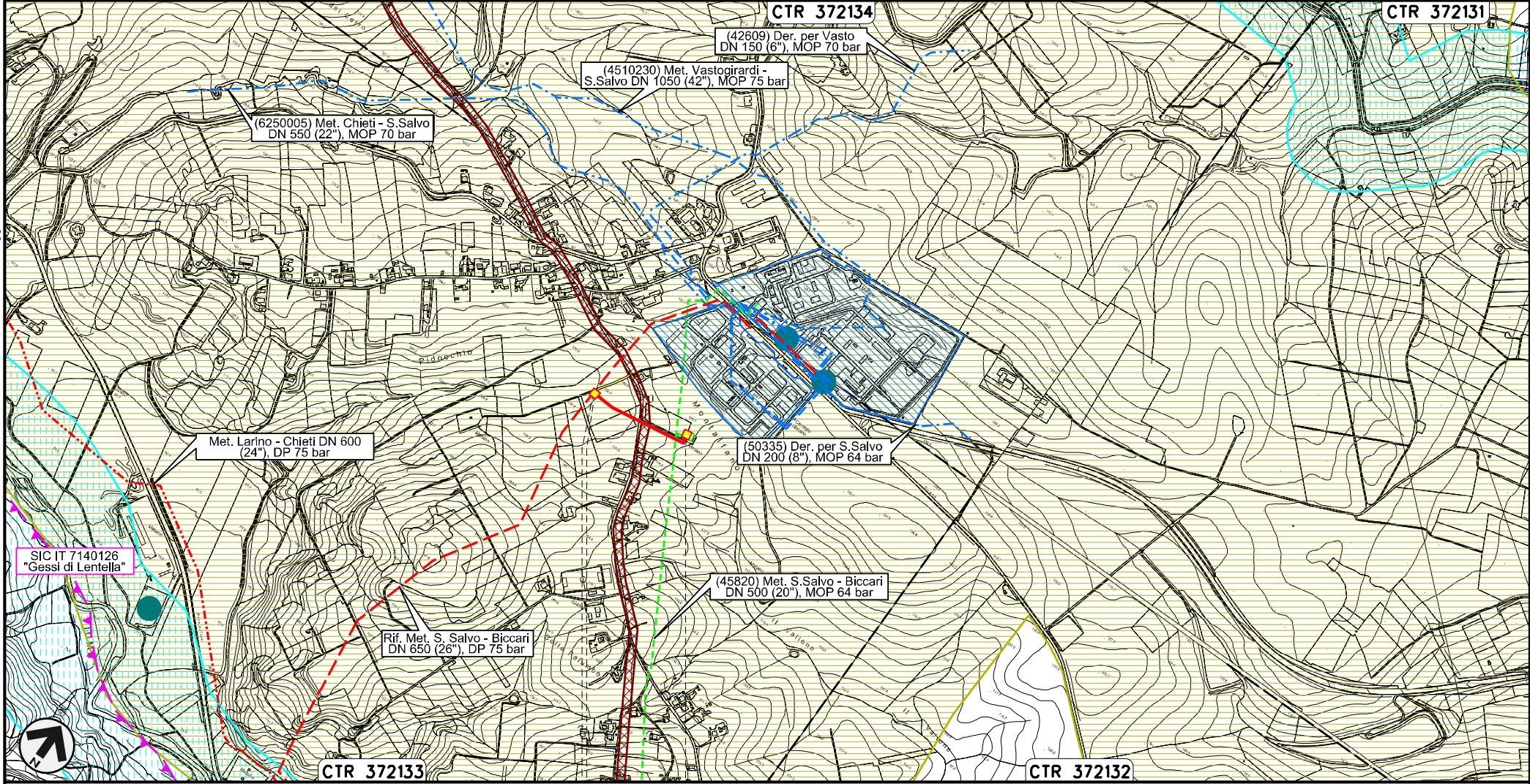

0+000 0+280

CUPELLO
CHIETI

PIDS n.1
km 0+004

PIDA n.2



Il presente disegno e' di proprieta' aziendale - La Societa' tutelera' i propri diritti a termine di legge.

Nuovo Stacco Derivazione per Trivento-Agnone
DN 250 (10"), DP 75 bar

00	30.11.17	EMISSIONE	CAMILLONI	CASAGRANDE	CAPRIOTTI	Foglio 3 di 23
INDICE	DATA	REVISIONI	ELABORATO	VERIFICATO	APPROVATO	
						Scala 1:10000
			Dis. PG-SN-221			
			Comm. NR /17076			

STRUMENTI DI TUTELA E PIANIFICAZIONE NAZIONALI

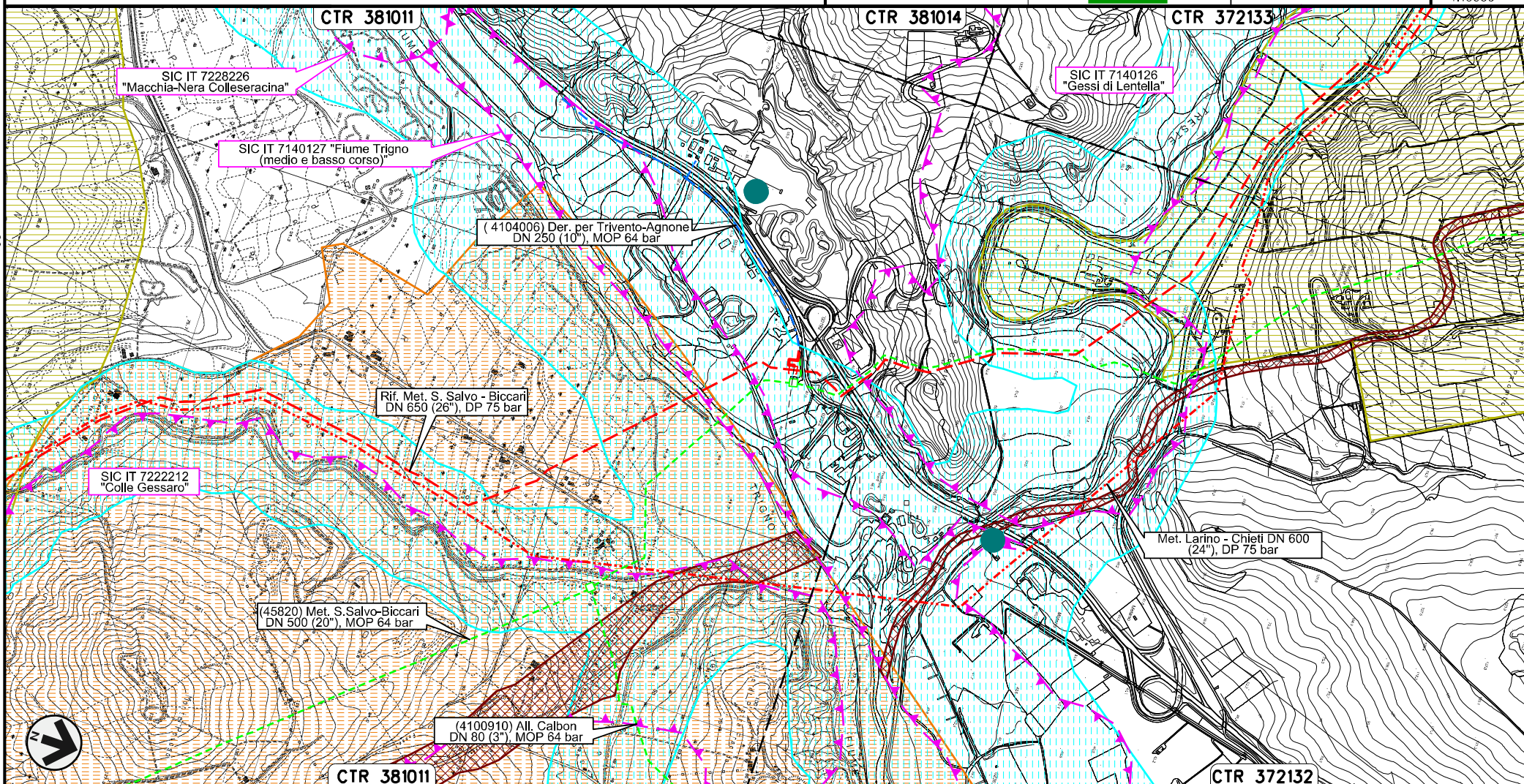



0+000 0+088

LENTELLA
CHIETI

Il presente disegno e' di proprieta' aziendale - La Societa' tutelera' i propri diritti a termine di legge.

Nuovo Allacciamento Comune di Montenero di Bisaccia
DN 100 (4"), DP 75 bar

STRUMENTI DI TUTELA E PIANIFICAZIONE NAZIONALI

00	30.11.17	EMISSIONE	CAMILLONI	CASAGRANDE	CAPRIOTTI	Foglio 4 di 23
INDICE	DATA	REVISIONI	ELABORATO	VERIFICATO	APPROVATO	
 SNAM RETE GAS					Dis. PG-SN-221	Scala 1:10000
					Comm. NR /17076	

Il presente disegno e' di proprieta' aziendale - La Societa' tutelera' i propri diritti a termine di legge.

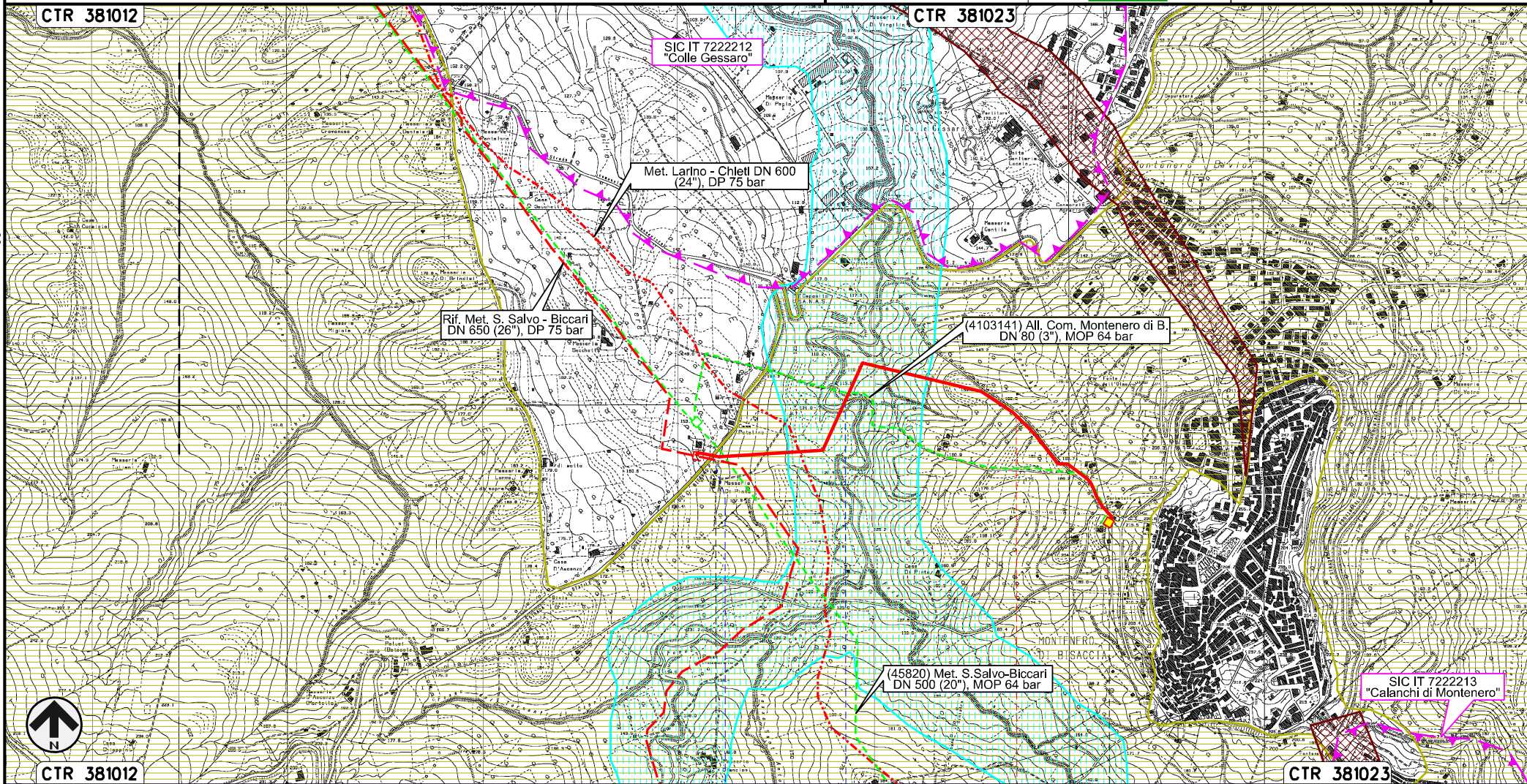

Nuovo Allacciamento Pozzo Petrex
DN 200 (8"), DP 75 bar

00	30.11.17	EMISSIONE	CAMILLONI	CASAGRANDE	CAPRIOTTI	Foglio 5 di 23
INDICE	DATA	REVISIONI	ELABORATO	VERIFICATO	APPROVATO	
Dis. PG-SN-221		Comm. NR /17076		Scala 1:10000		

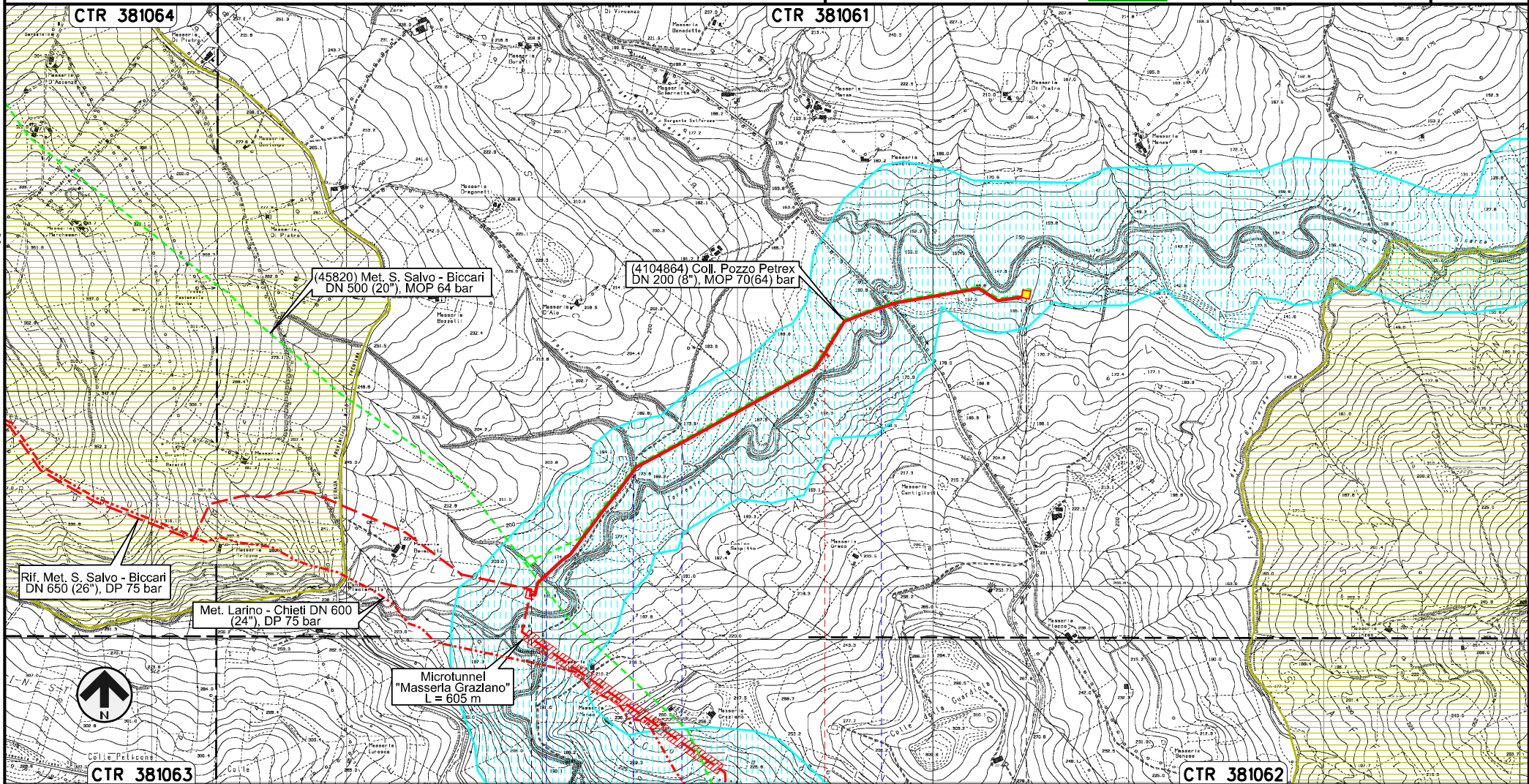

STRUMENTI DI TUTELA E PIANIFICAZIONE NAZIONALI (D.Lgs. 42/04)



Il presente disegno e' di proprieta' aziendale - La Societa' tutelera' i propri diritti a termine di legge.

Nuovo Allacciamento Comune di Palata
DN 100 (4"), DP 75 bar



STRUMENTI DI TUTELA E PIANIFICAZIONE NAZIONALI

00	30.11.17	EMISSIONE	CAMILLONI	CASAGRANDE	CAPRIOTTI	Foglio 6 di 23
INDICE	DATA	REVISIONI	ELABORATO	VERIFICATO	APPROVATO	
					Dis. PG-SN-221	Scala 1:10000
					Comm. NR /17076	

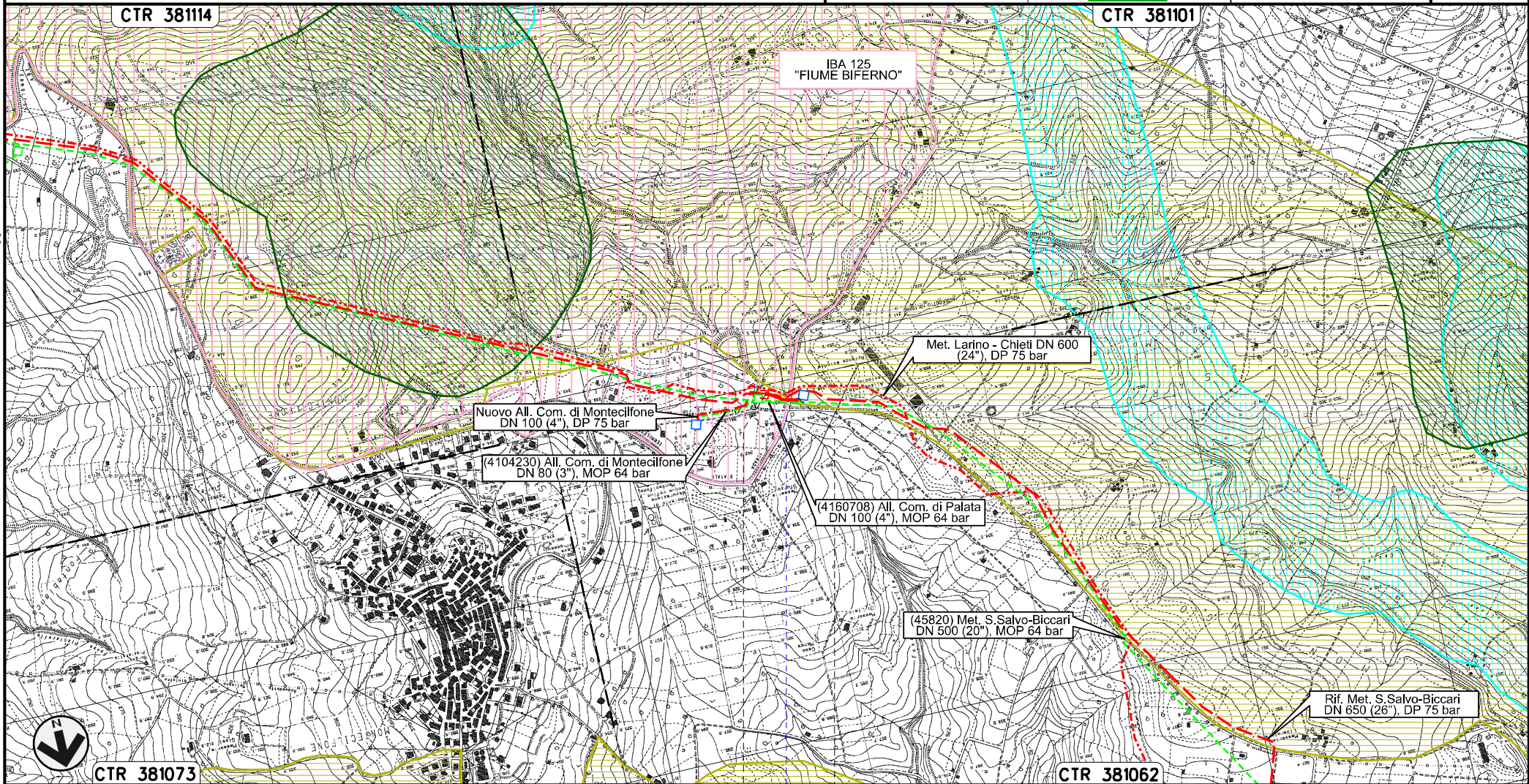
Il presente disegno e' di proprieta' aziendale - La Societa' tutelera' i propri diritti a termine di legge.



Nuovo Allacciamento Comune di Montecilfone
DN 100 (4"), DP 75 bar

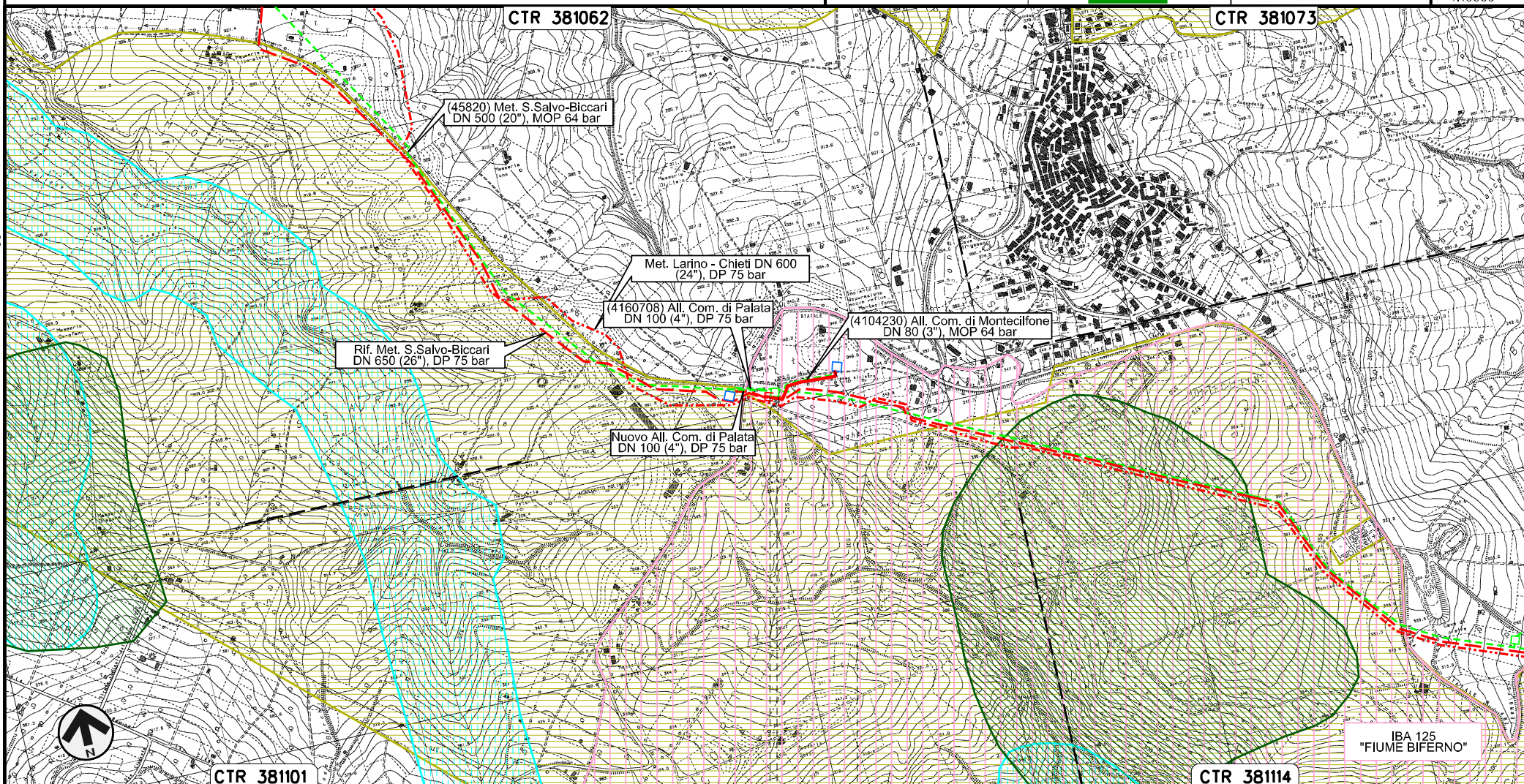

00	30.11.17	EMISSIONE	CAMILLONI	CASAGRANDE	CAPRIOTTI	Foglio 7 di 23
INDICE	DATA	R E V I S I O N I	ELABORATO	VERIFICATO	APPROVATO	
					Dis. PG-SN-221	Scala 1:10000
					Comm. NR /17076	

STRUMENTI DI TUTELA E PIANIFICAZIONE NAZIONALI



Il presente disegno e' di proprieta' aziendale - La Societa' tutelera' i propri diritti a termine di legge.

Nuovo Allacciamento Comune di Guglionesi
DN 100 (4"), DP 75 bar

00	30.11.17	EMISSIONE	CAMILLONI	CASAGRANDE	CAPRIOTTI	Foglio 8 di 23	
INDICE	DATA	REVISIONI	ELABORATO	VERIFICATO	APPROVATO		
STRUMENTI DI TUTELA E PIANIFICAZIONE NAZIONALI			 SNAM RETE GAS				Scala 1:10000
			Dis. PG-SN-221		Comm. NR /17076		

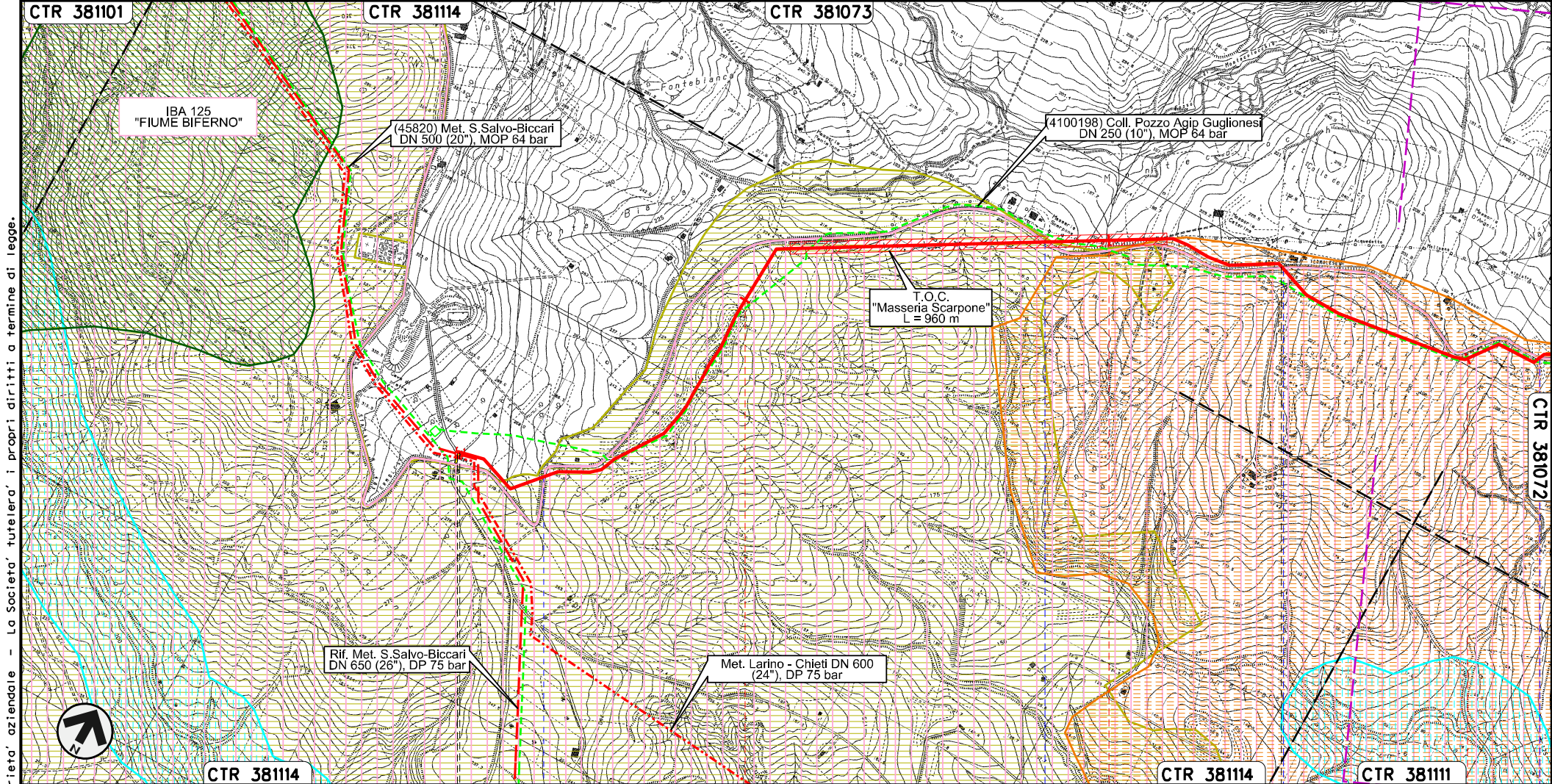



Il presente disegno e' di proprieta' aziendale - La Societa' tutelera' i propri diritti a termine di legge.



CTR 381114	0+000	1	2	3
		MONTECILFONE	CAMPOBASSO	GUGLIONESI
		S.P. n.168	S.P. n.168	S.P. n.168

PIDS n.1
km 0+010

Nuovo Allacciamento Comune di Guglionesi
DN 100 (4"), DP 75 bar

00	30.11.17	EMISSIONE	CAMILIONI	CASAGRANDE	CAPRIOTTI	Foglio 9 di 23
INDICE	DATA	REVISIONI	ELABORATO	VERIFICATO	APPROVATO	
					Dis. PG-SN-221	Scala 1:10000
					Comm. NR /17076	

STRUMENTI DI TUTELA E PIANIFICAZIONE NAZIONALI

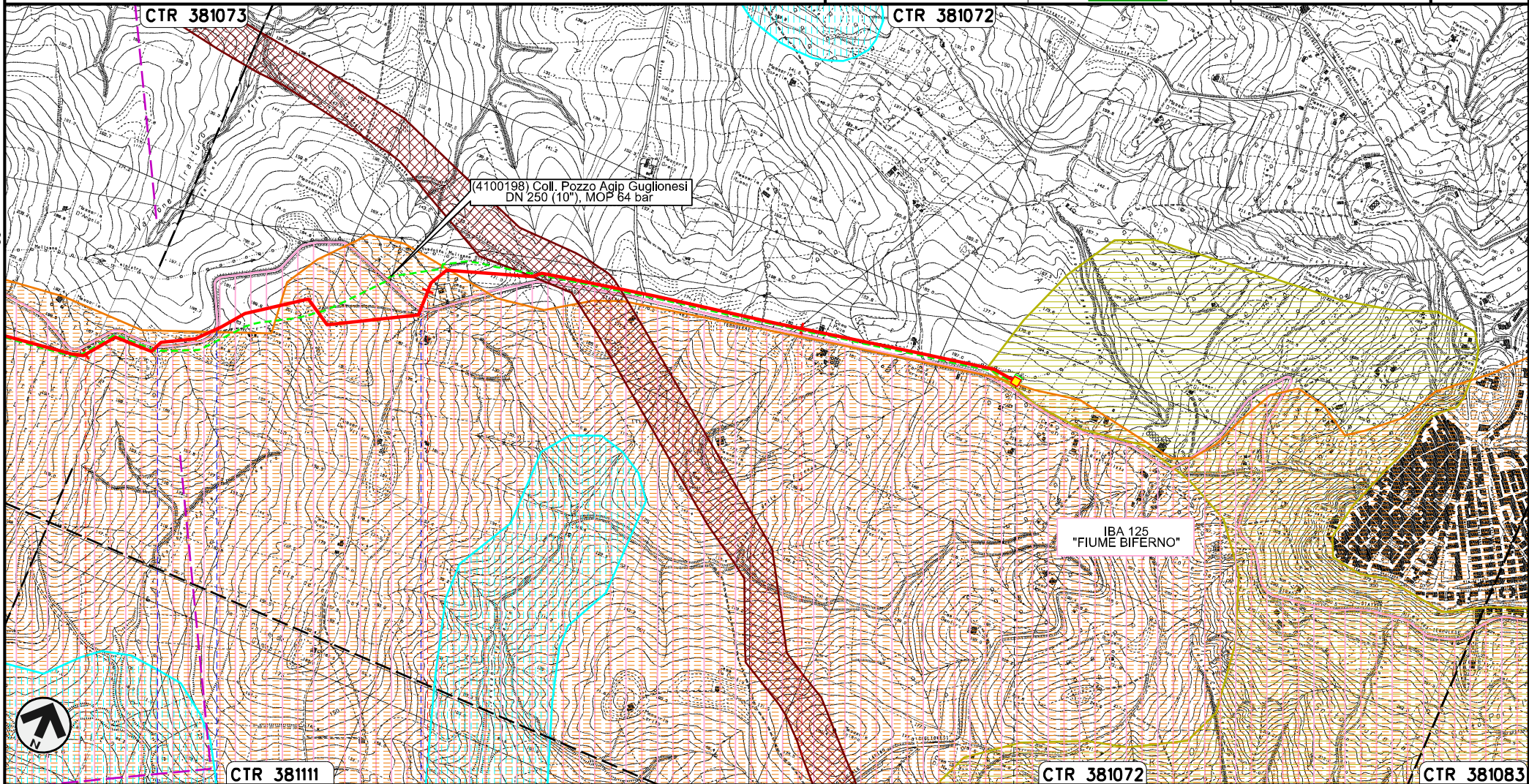



Il presente disegno e' di proprieta' aziendale - La Societa' tutelera' i propri diritti a termine di legge.

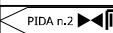

3	4	5	5+565
GUGLIONESI			
CAMPOBASSO			
S.P. n.168	S.P. n.168	S.P. n.168	

Rifacimento Allacciamento Centrale Elettrica Termoli
DN 500 (20"), DP 75 bar

STRUMENTI DI TUTELA E PIANIFICAZIONE NAZIONALI

00	30.11.17	EMISSIONE	CAMILLONI	CASAGRANDE	CAPRIOTTI	Foglio 10 di 23
INDICE	DATA	REVISIONI	ELABORATO	VERIFICATO	APPROVATO	
 SNAM RETE GAS					Dis. PG-SN-221	Scala 1:10000
					Comm. NR /17076	

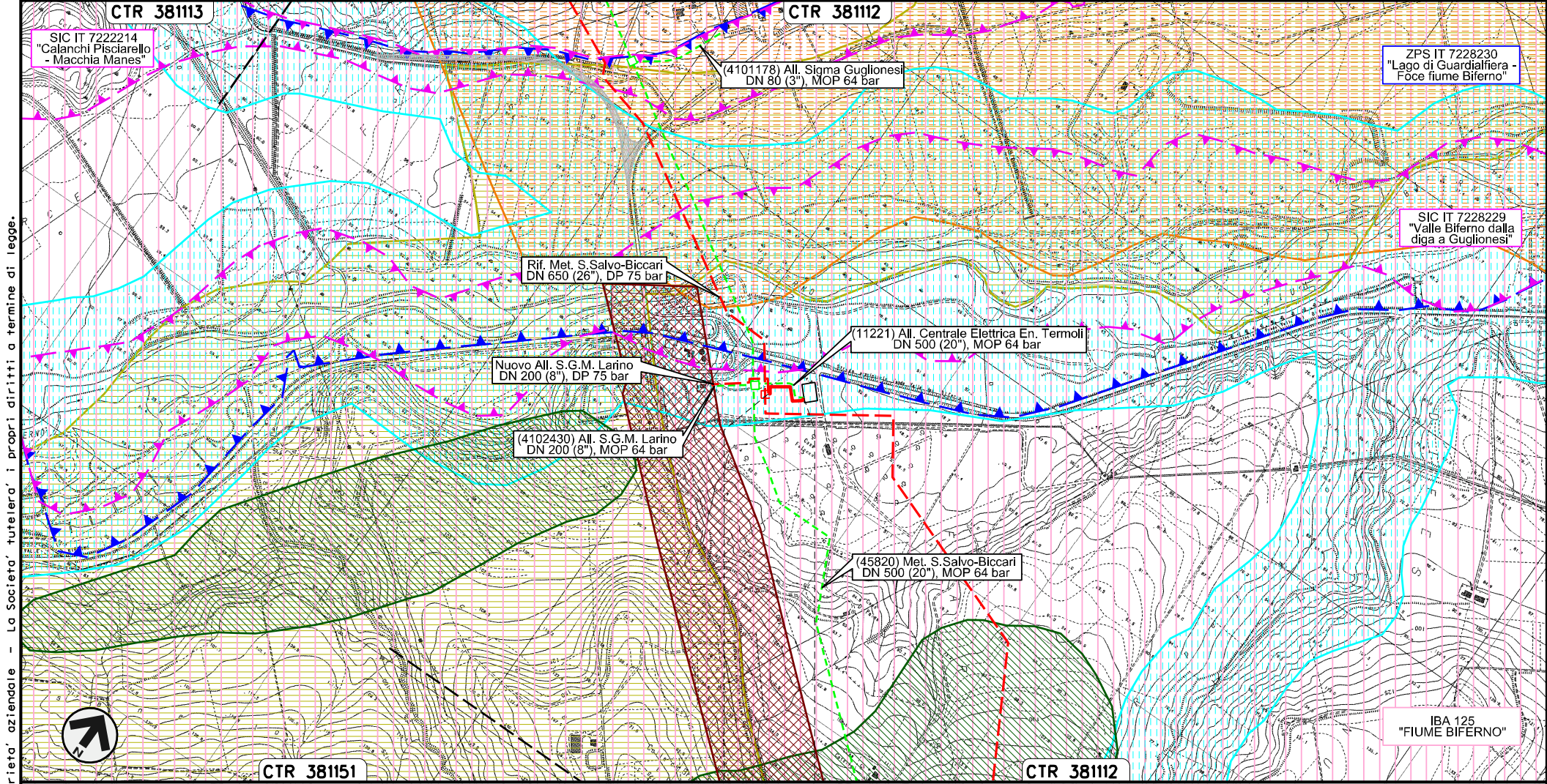

Il presente disegno e' di proprieta' aziendale - La Societa' tutelera' i propri diritti a termine di legge.

0+000	0+152
LARINO	
CAMPOBASSO	

Nuovo Allacciamento S.G.M. Larino
DN 200 (8"), DP 75 bar

00	30.11.17	EMISSIONE	CAMILLONI	CASAGRANDE	CAPRIOTTI	Foglio 11 di 23
INDICE	DATA	R E V I S I O N I	ELABORATO	VERIFICATO	APPROVATO	
 SNAM RETE GAS					Dis. PG-SN-221	Scala 1:10000
					Comm. NR /17076	

STRUMENTI DI TUTELA E PIANIFICAZIONE NAZIONALI

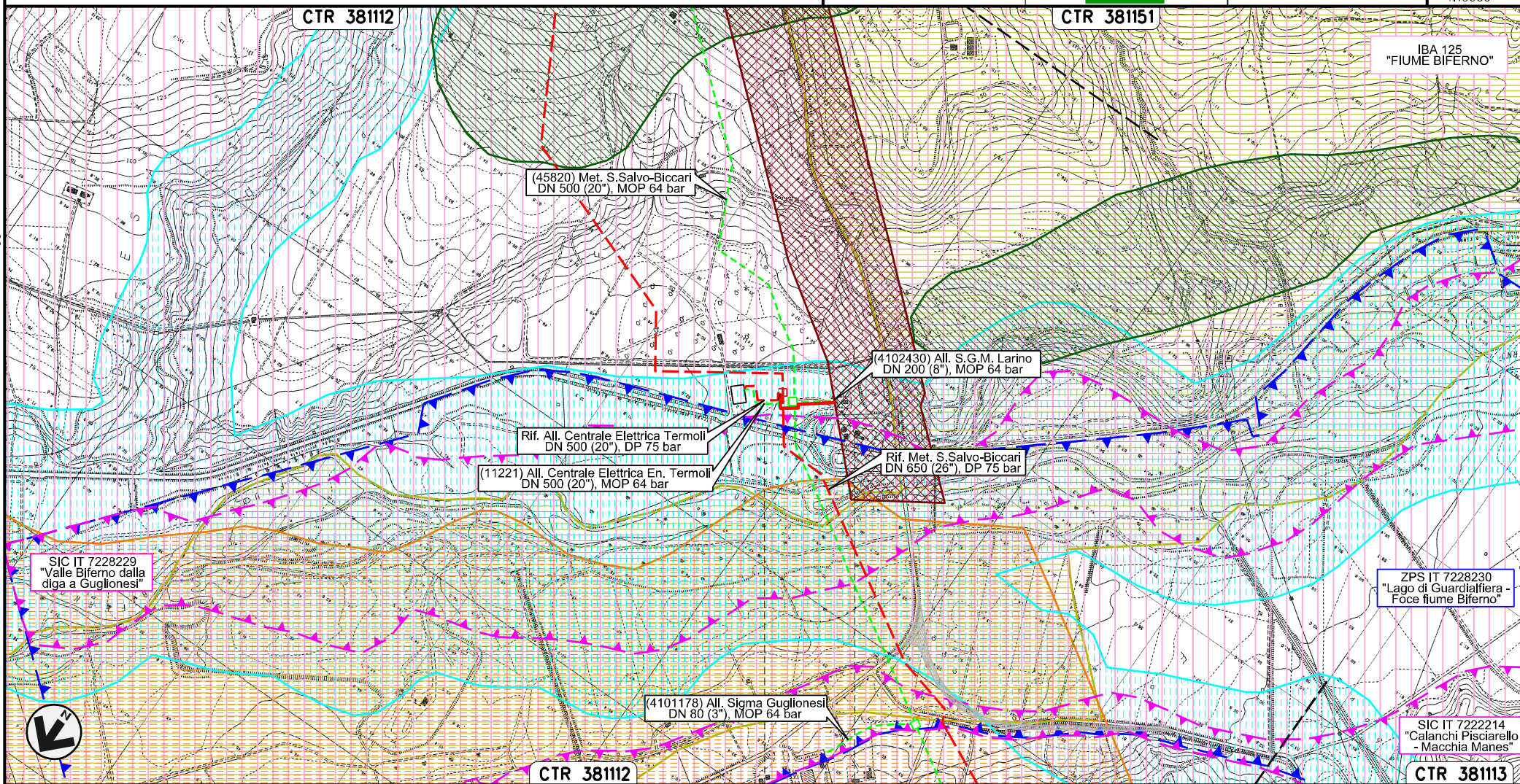



Il presente disegno e' di proprieta' aziendale - La Societa' tutelera' i propri diritti a termine di legge.

0+000 0+195

LARINO
CAMPOBASSO

Nuovo Stacco Allacciamento Centrale Enel Campomarino
DN 250 (10"), DP 75 bar

00	30.11.17	EMISSIONE	CAMILLONI	CASAGRANDE	CAPRIOTTI	Foglio 12 di 23
INDICE	DATA	REVISIONI	ELABORATO	VERIFICATO	APPROVATO	
STRUMENTI DI TUTELA E PIANIFICAZIONE NAZIONALI			 SNAM RETE GAS			
			Dis. PG-SN-221		Scala 1:10000	
			Comm. NR /17076			

Il presente disegno e' di proprieta' aziendale - La Societa' tutelera' i propri diritti a termine di legge.

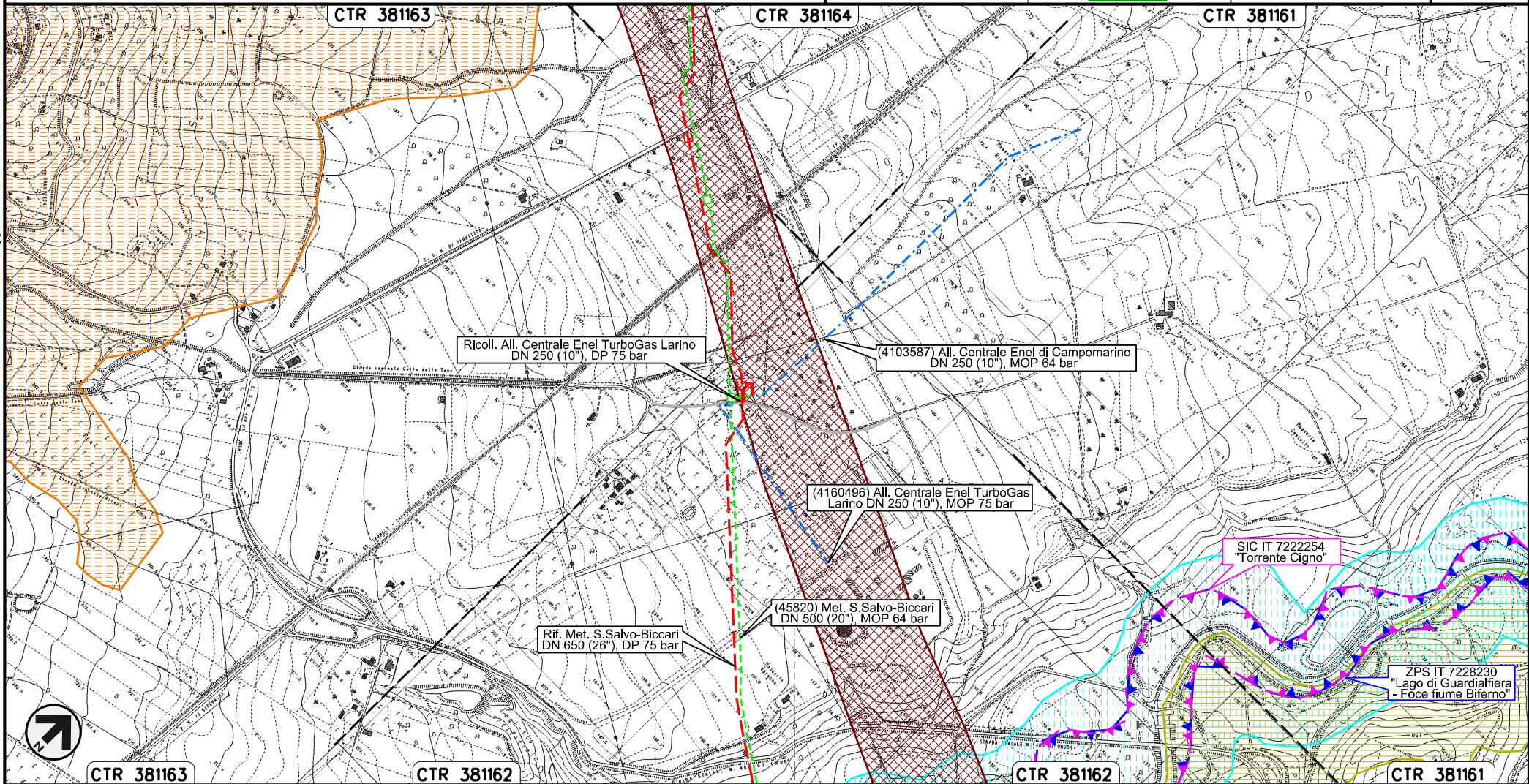

CTR 381163



CTR 381162

CTR 381162

CTR 381161

0+000 0+057

LARINO
CAMPOBASSO

00	30.11.17	EMISSIONE	CAMILLONI	CASAGRANDE	CAPRIOTTI	Foglio 13 di 23
INDICE	DATA	REVISIONI	ELABORATO	VERIFICATO	APPROVATO	
					Dis. PG-SN-221	Scala 1:10000
					Comm. NR /17076	

STRUMENTI DI TUTELA E PIANIFICAZIONE NAZIONALI

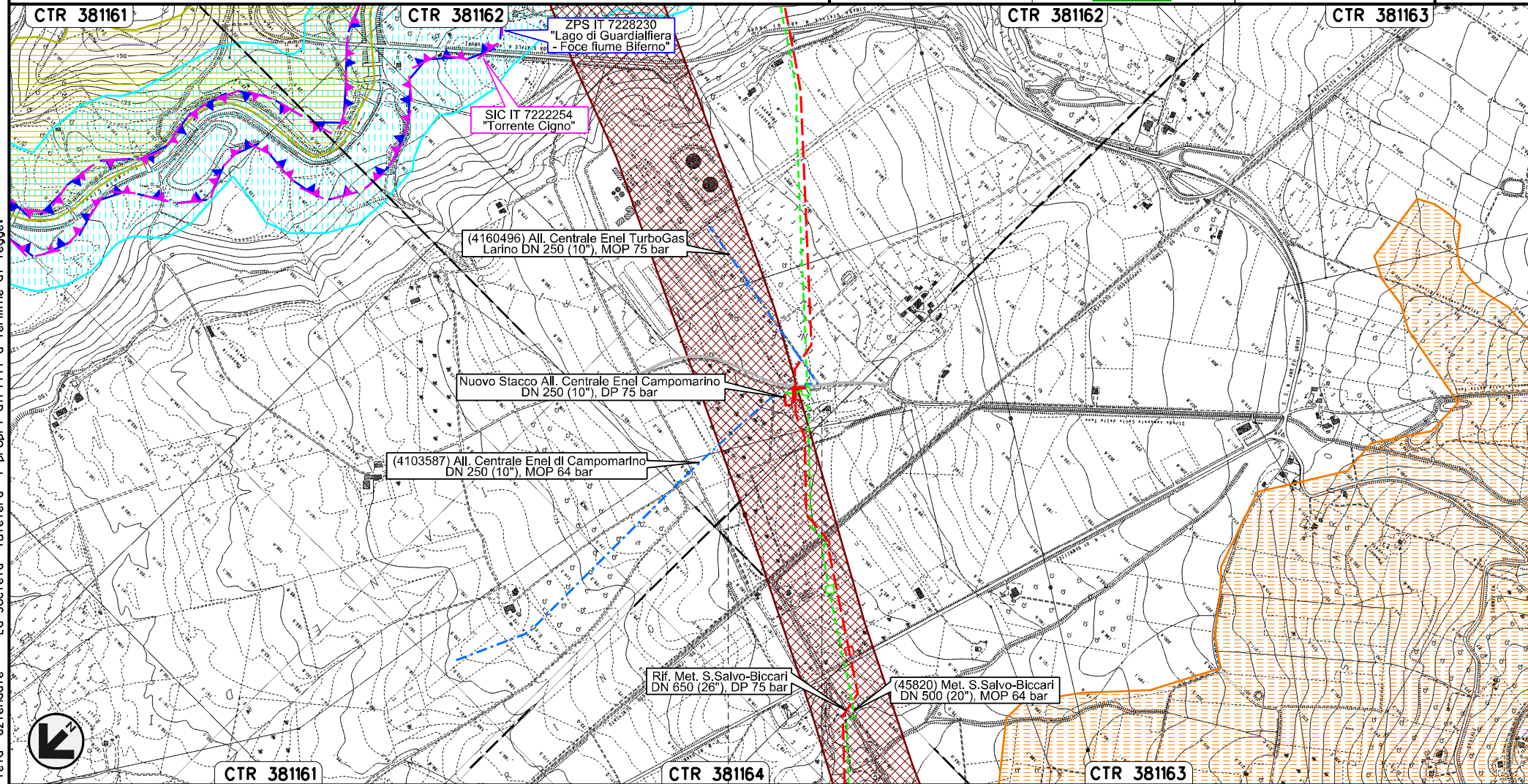

Il presente disegno e' di proprieta' aziendale - La Societa' tutelera' i propri diritti a termine di legge.

CTR 381161	CTR 381164	CTR 381163
0+000 0+070		
LARINO		
CAMPOBASSO		

Nuovo Allacciamento Comune di Rotello
DN 100 (4"), DP 75 bar

00	30.11.17	EMISSIONE	CAMILLONI	CASAGRANDE	CAPRIOTTI	Foglio 15 di 23
INDICE	DATA	REVISIONI	ELABORATO	VERIFICATO	APPROVATO	
			Dis. PG-SN-221			Scala 1:10000
			Comm. NR /17076			

STRUMENTI DI TUTELA E PIANIFICAZIONE NAZIONALI

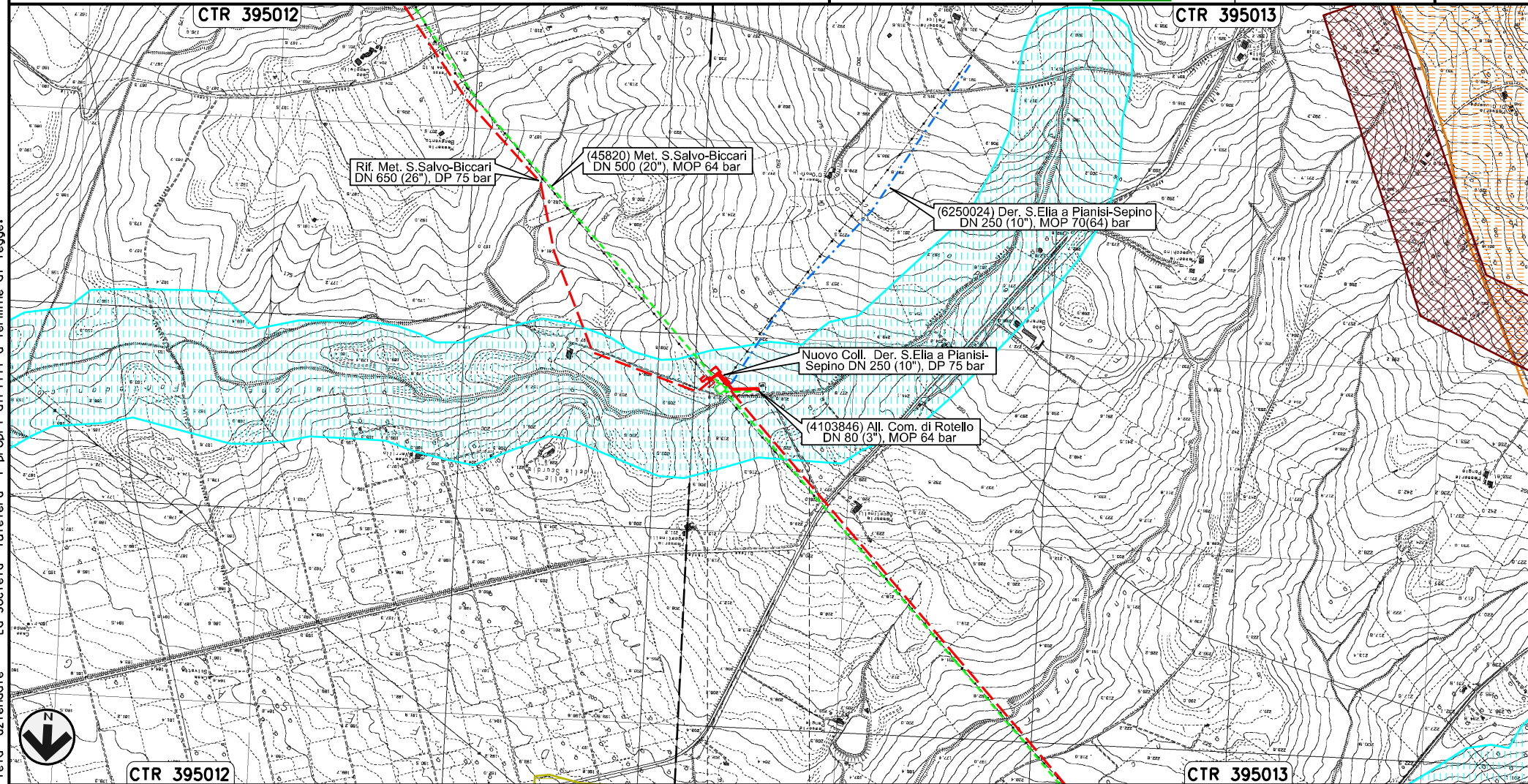

Il presente disegno e' di proprieta' aziendale - La Societa' tutelera' i propri diritti a termine di legge.

ROTELLO
CAMPOBASSO

Nuovo Collegamento Derivazione S.Elia a Pianisi-Sepino
DN 250 (10"), DP 75 bar

00	30.11.17	EMISSIONE	CAMILLONI	CASAGRANDE	CAPRIOTTI	Foglio 16 di 23
INDICE	DATA	REVISIONI	ELABORATO	VERIFICATO	APPROVATO	
 SNAM RETE GAS					Dis. PG-SN-221	Scala 1:10000
					Comm. NR /17076	

STRUMENTI DI TUTELA E PIANIFICAZIONE NAZIONALI

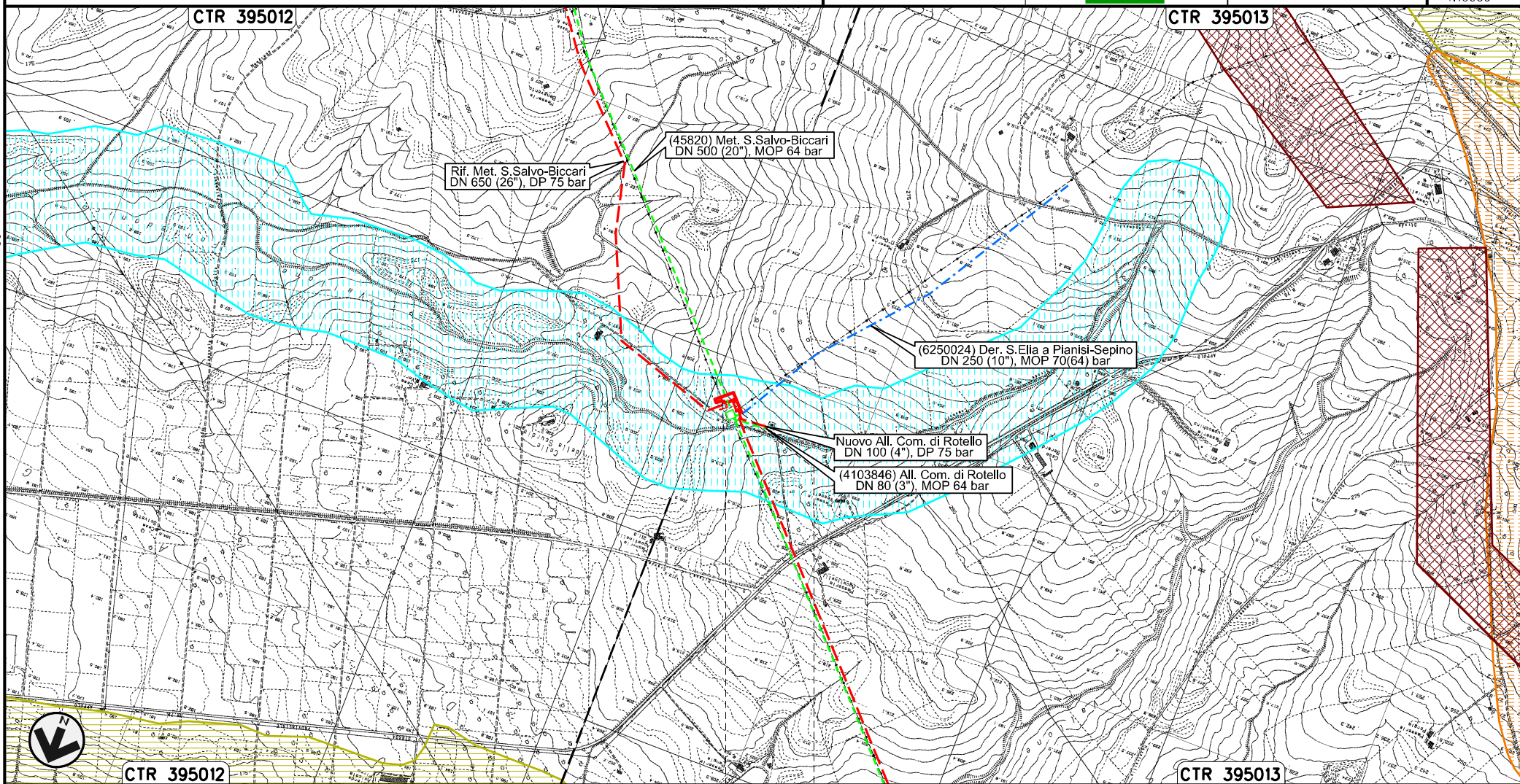

Il presente disegno e' di proprieta' aziendale - La Societa' tutelera' i propri diritti a termine di legge.

Nuovo Allacciamento Comune di S. Croce di Magliano
DN 100 (4"), DP 75 bar

00	30.11.17	EMISSIONE	TORELLI	CASAGRANDE	CAPRIOTTI	Foglio 17 di 23
INDICE	DATA	REVISIONI	ELABORATO	VERIFICATO	APPROVATO	
SNAM RETE GAS			Enereco		Dis. PG-SN-221	Scala 1:10000
					Comm. NR /17076	

STRUMENTI DI TUTELA E PIANIFICAZIONE NAZIONALI

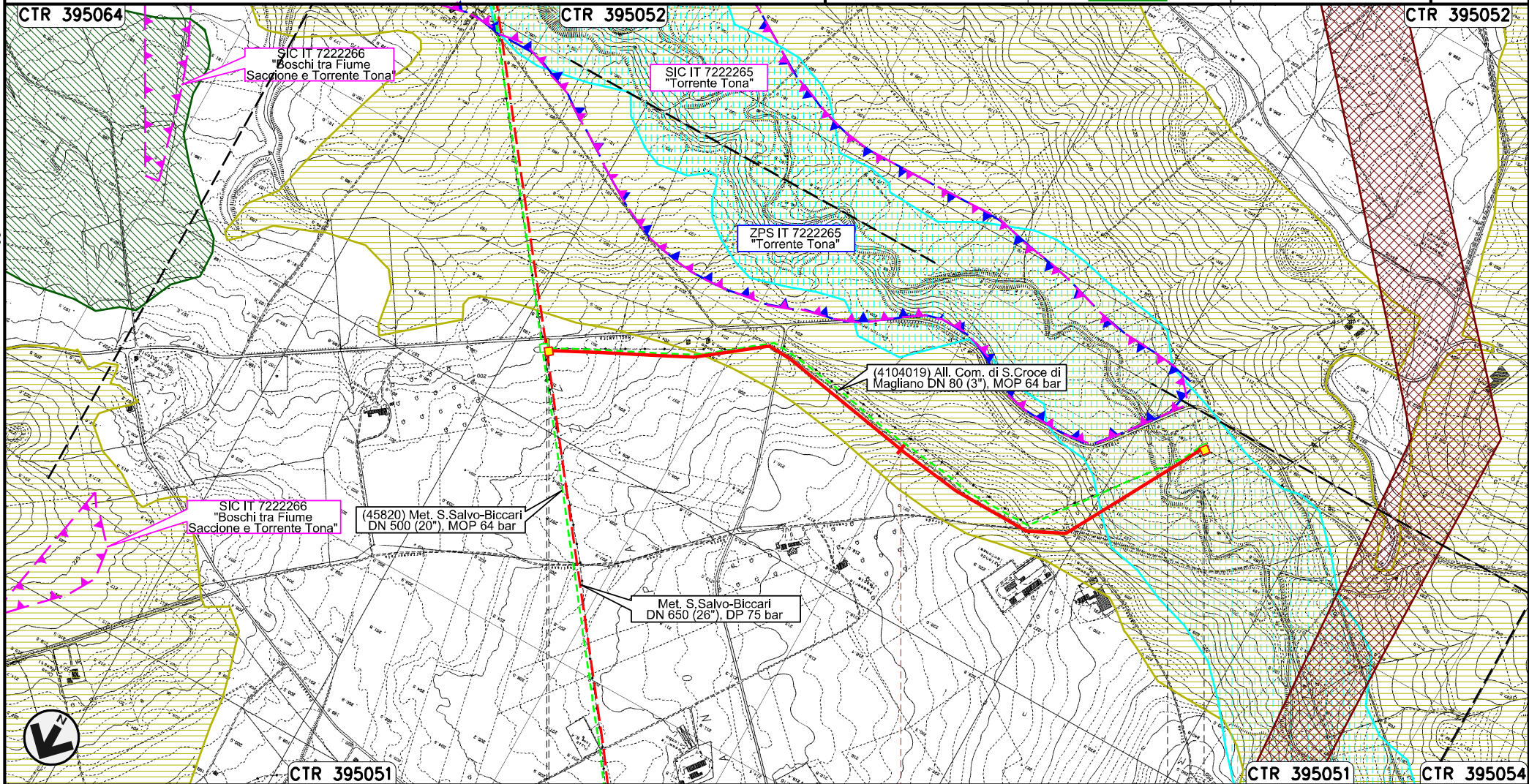

Il presente disegno e' di proprieta' aziendale - La Societa' tutelera' i propri diritti a termine di legge.



CTR 395051

0+000

1

1+900

CTR 395051

CTR 395054

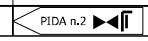
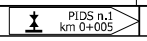

ROTELLO
CAMPOBASSO

SANTA CROCE DI MAGLIANO



Torrente Tona

Nuovo Allacciamento Comune di Casalvecchio di Puglia
DN 100 (4"), DP 75 bar

00	30.11.17	EMISSIONE	CAMILLONI	CASAGRANDE	CAPRIOTTI	Foglio 18 di 23
INDICE	DATA	R E V I S I O N I	ELABORATO	VERIFICATO	APPROVATO	
						Scala 1:10000
STRUMENTI DI TUTELA E PIANIFICAZIONE NAZIONALI			Dis. PG-SN-221			
			Comm. NR /17076			

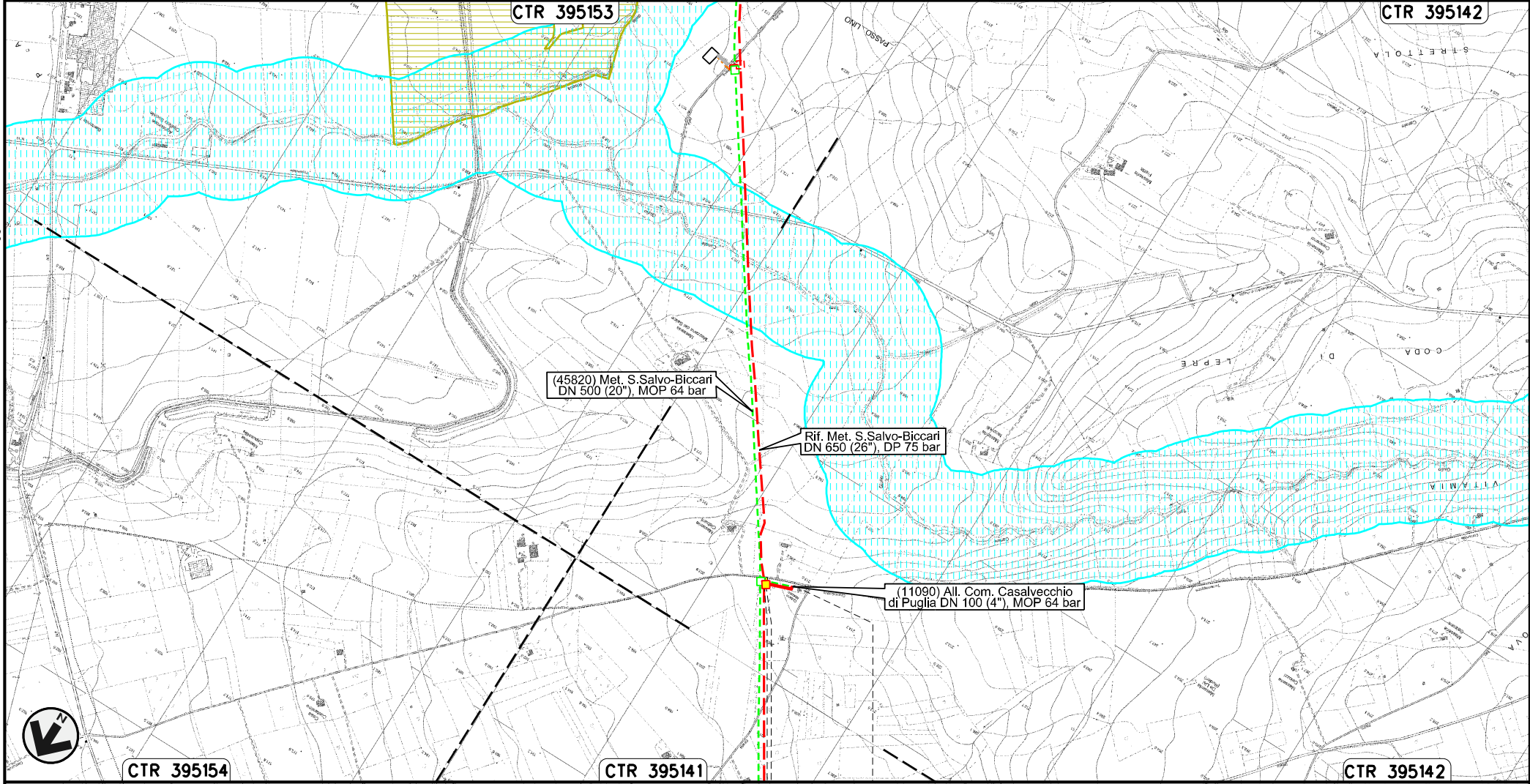



Il presente disegno e' di proprieta' aziendale - La Societa' tutelera' i propri diritti a termine di legge.

0+000 0+080

CASALVECCHIO
DI PUGLIA
FOGGIA

PIDA n.1
km 0+005

Nuovo Allacciamento SGI Castelnuovo Della Daunia
DN 300 (12"), DP 75 bar

00	30.11.17	EMISSIONE	CAMILLONI	CASAGRANDE	CAPRIOTTI	Foglio 19 di 23
INDICE	DATA	REVISIONI	ELABORATO	VERIFICATO	APPROVATO	
 SNAM RETE GAS					Dis. PG-SN-221	Scala 1:10000
					Comm. NR /17076	

STRUMENTI DI TUTELA E PIANIFICAZIONE NAZIONALI

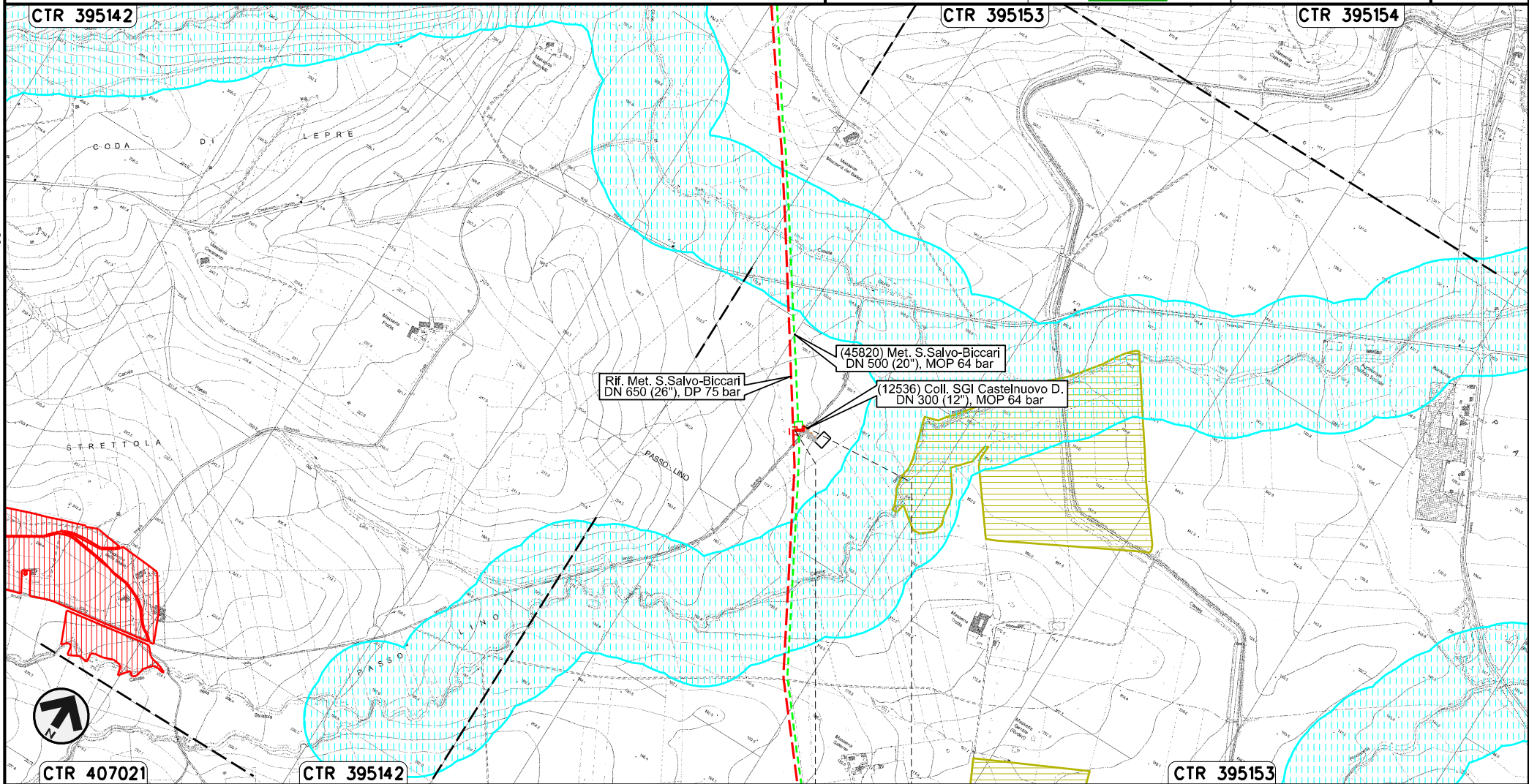

Il presente disegno e' di proprieta' aziendale - La Societa' tutelera' i propri diritti a termine di legge.

Nuovo Allacciamento Enplus
DN 400 (16"), DP 75 bar

00	30.11.17	EMISSIONE	CAMILLONI	CASAGRANDE	CAPRIOTTI	Foglio 20 di 23
INDICE	DATA	REVISIONI	ELABORATO	VERIFICATO	APPROVATO	
 SNAM RETE GAS					Dis. PG-SN-221	Scala 1:10000
					Comm. NR /17076	

STRUMENTI DI TUTELA E PIANIFICAZIONE NAZIONALI

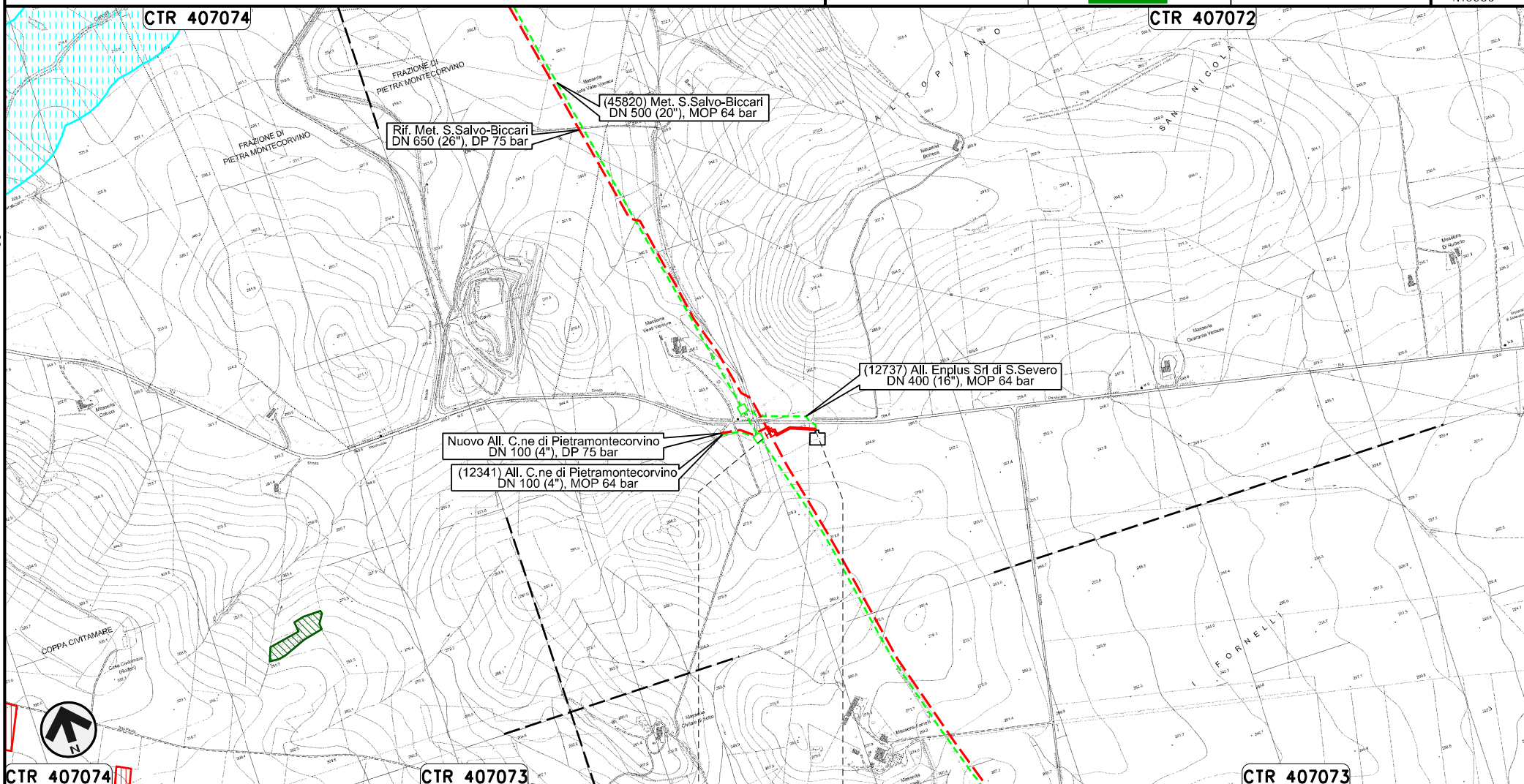

Il presente disegno e' di proprieta' aziendale - La Societa' tutelera' i propri diritti a termine di legge.

0+000 0+135

PIETRAMONTECORVINO
FOGGIA

Nuovo Allacciamento Comune di Pietramontecorvino
DN 100 (4"), DP 75 bar

00	30.11.17	EMISSIONE	CAMILLONI	CASAGRANDE	CAPRIOTTI	Foglio 21 di 23
INDICE	DATA	REVISIONI	ELABORATO	VERIFICATO	APPROVATO	
 SNAM RETE GAS					Dis. PG-SN-221	Scala 1:10000
					Comm. NR /17076	

STRUMENTI DI TUTELA E PIANIFICAZIONE NAZIONALI

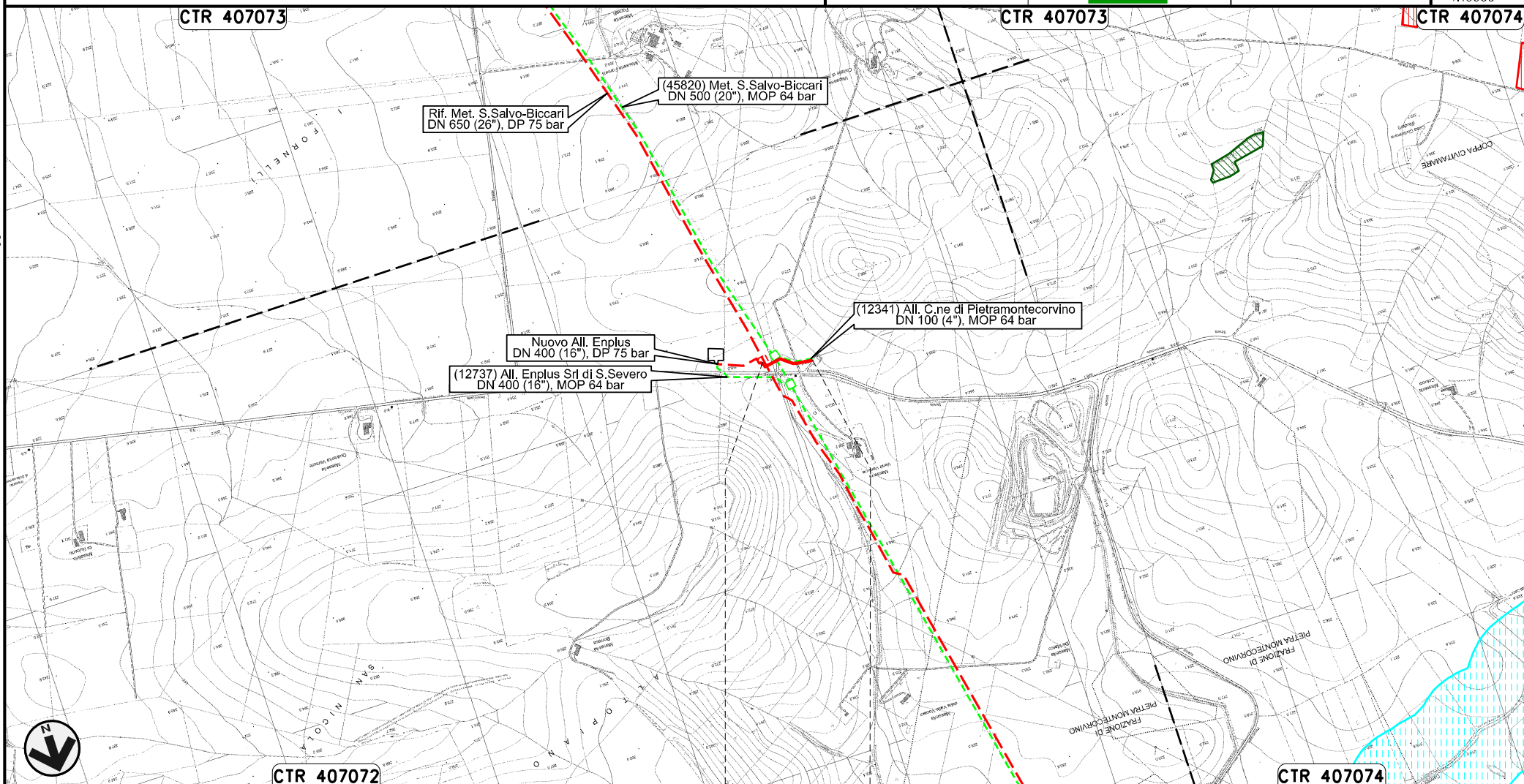

Il presente disegno e' di proprieta' aziendale - La Societa' tutelera' i propri diritti a termine di legge.

0+000 0+148
PIETRAMONTECORVINO
FOGGIA

Nuovo Collegamento Potenziamento Derivazione per Lucera
DN 300 (12"), DP 75 bar

00	30.11.17	EMISSIONE	CAMILIONI	CASAGRANDE	CAPRIOTTI	Foglio 22 di 23
INDICE	DATA	REVISIONI	ELABORATO	VERIFICATO	APPROVATO	
 			Dis. PG-SN-221		Scala 1:10000	
			Comm. NR /17076			

STRUMENTI DI TUTELA E PIANIFICAZIONE NAZIONALI

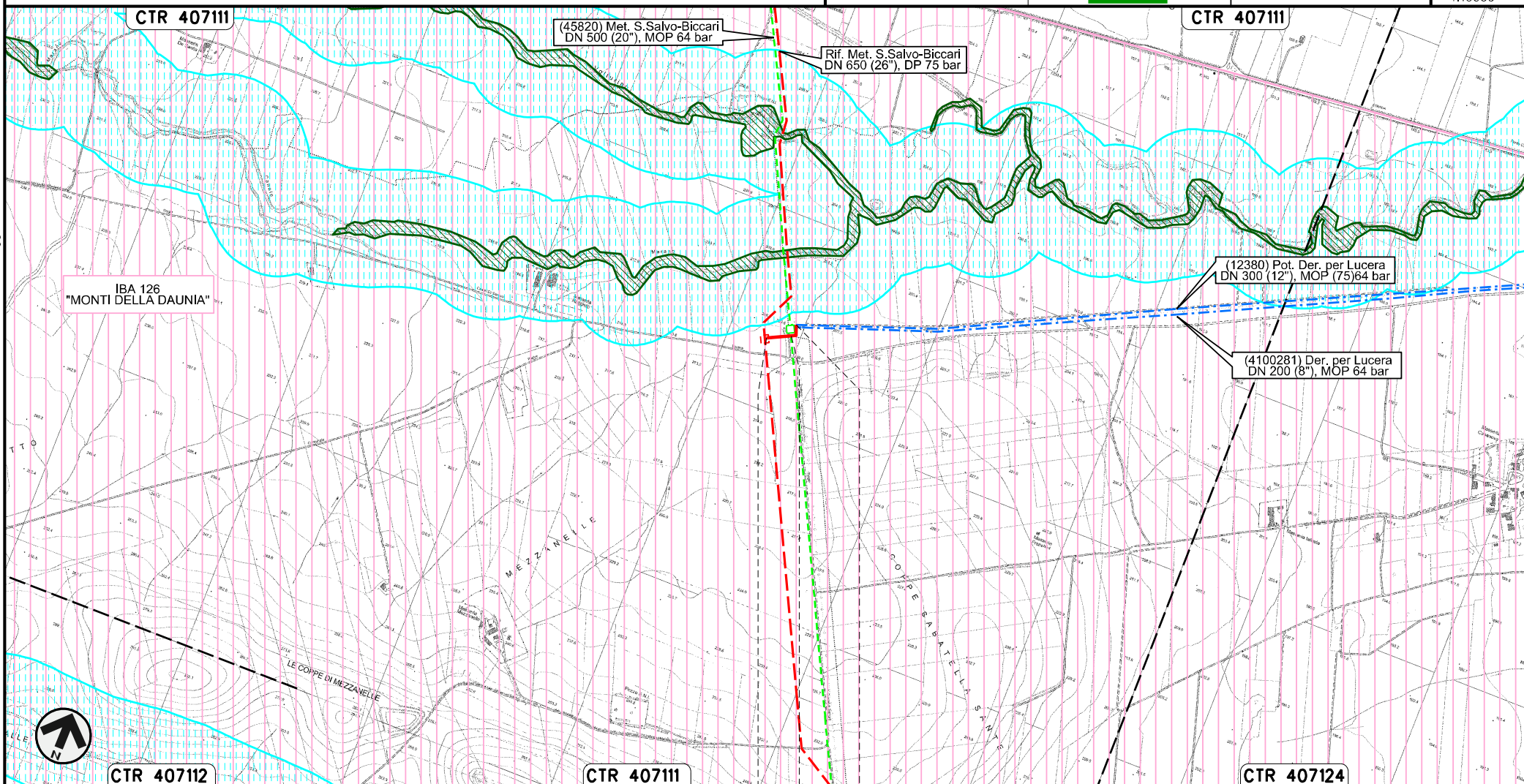

Il presente disegno e' di proprieta' aziendale - La Societa' tutelera' i propri diritti a termine di legge.

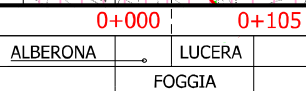

STRUMENTI DI TUTELA E PIANIFICAZIONE NAZIONALI

LEGENDA

SIMBOLOGIA CARTOGRAFICA

- | | | | |
|--|---|--|---|
| | Metanodotto in progetto | | Altre condotte di terzi |
| | Metanodotti in esercizio | | Altri metanodotti in progetto |
| | Metanodotti da porre fuori esercizio e recuperare | | Gallerie, Tunnel, Mini-Microtunnel, Raise Boring, T.O.C. e Direct Pipe. |
| | Aree impianti stacco-terminale in progetto | | Impianti di linea in progetto |
| | Aree impianti stacco-terminale esistenti | | Impianti di linea su rete in esercizio |
| | Piazzola di stoccaggio tubazioni | | Impianti di linea da porre fuori esercizio e recuperare |
| | Strada di accesso all'impianto | | Depositi temporanei |
| | Adeguamento strade esistenti | | Strade di accesso provvisorio |
| | Limite sovrapposizione fogli | | Nuova viabilita' |
| | | | Viabilita' in programma |
| | | | Condotta S.G.I. (in progetto) |

SIMBOLOGIA MECCANICA

- | | |
|--|--|
| | Punto di intercettazione di linea (P.I.L.) |
| | Punto di intercettazione di derivazione importante (P.I.D.I.) |
| | Punto di intercettazione di derivazione semplice con stacco da P.I.L. (P.I.D.S.) |
| | Punto di intercettazione e derivazione semplice con stacco da Linea (P.I.D.S.) |
| | Punto di intercettazione con discaggio di allacciamento (P.I.D.A.) |
| | Punto predisposto per il discaggio di allacciamento (P.P.D.A.) |
| | Punto di sezionamento elettrico terminale (P.S.E.T.) |
| | Stazione predisposta per lancio e ricevimento PIG |
| | Impianto di riduzione/egolazione della pressione |

LEGENDA TEMATICA

- | | |
|--|--|
| | AREE DI NOTEVOLE INTERESSE PUBBLICO (art. 136, D.Lgs. 42/04) |
| | TERRITORI COPERTI DA BOSCHI E FORESTE (Lett. g, comma 1, art. 142, D.Lgs. 42/04) |
| | FASCIA DI RISPETTO DEI CORSI D'ACQUA (Lett. c, comma 1, art. 142, D.Lgs. 42/04) |
| | ZONE DI INTERESSE ARCHEOLOGICO (Lett. m, comma 1, art. 142, D.Lgs. 42/04) |
| | USI CIVICI (lett. h, comma 1, art. 142, D.Lgs. 42/04) |
| | SITI CONTAMINATI di Interesse Regionale o Comunale (D.Lgs. 152/06) |

- | | |
|--|--|
| | S.I.C. IT7140126 "GESSI DI LENTELLA"
S.I.C. IT7140127 "FIUME TRIGNO (MEDIO E BASSO CORSO)"
S.I.C. IT7222212 "COLLE GESSARO"
S.I.C. IT7222213 "CALANCHI DI MONTENERO"
S.I.C. IT7222214 "CALANCHI PISCIARELLO - MACCHIA MANES"
S.I.C. IT7228229 "VALLE BIFERNO DALLA DIGA A GUGLIONESI"
S.I.C. IT7222254 "TORRENTE CIGNO"
S.I.C. IT7222266 "BOSCHI TRA FIUME SACCIONE E TORRENTE TONA"
S.I.C. IT7222265 "TORRENTE TONA"
S.I.C. IT7222267 "LOCALITA' FANTINA - FIUME FORTORE"
S.I.C. IT9110002 "VALLE FORTORE, LAGO DI OCCHITO" |
| | Z.P.S. IT7228230 "LAGO DI GUARDIALFIERA - FOCE FIUME BIFERNO"
Z.P.S. IT7222265 "TORRENTE TONA"
Z.P.S. IT7222267 "LOCALITA' FANTINA - FIUME FORTORE" |
| | I.B.A. 125 "FIUME BIFERNO"
I.B.A. 126 "MONTI DELLA DAUNIA" |

- | | |
|--|-----------------------|
| | VINCOLO IDROGEOLOGICO |
|--|-----------------------|

Il presente disegno e' di proprieta' aziendale - La Societa' tutelera' i propri diritti a termine di legge.

Progressiva chilometrica	
Comuni	
Province	
Impianti	TIPO - N. - PROGR. km TIPO - N. - ESISTENTE
Attraversamenti	TIPOLOGIA ATTRAVERSATA (SS n. **, corso d'acqua, ferrovia, ecc.)
Strade - Piste	ACCESSO IMPIANTI ADEGUAMENTI STRADE STRADE PROVVISORIE
Depositi provvisori - Piazzole	DEPOSITI TEMPORANEI PIAZZ. PIAZ.
Fascia di lavoro	ALLARGATA RIDOTTA