

COROGRAFIA Scala 1:500.000

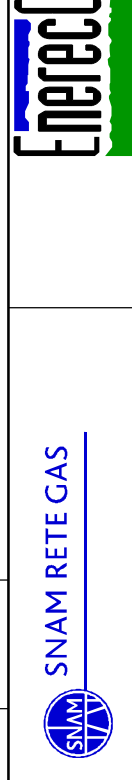

00	30.11.17	EMISSIONE		TORELLI	CAPRIOTTI
INDICE	DATA	R E V I S I O N I		ELABORATO	VERIFICATO
				Dis. PG-OM-130	
				Fig. 1 di 25	
				Comm. NR /17076	
				INDICE	
				Scala 1:10000	
				Sostituisce il	
				Sostituito dal	
				FILE NAME: PG-OM-130-01_00	



Rif. METANODOTTO SAN SALVO - BICCARI
DN 650 (26"), DP 75 bar

OPERE DI MITIGAZIONE E RIPRISTINO

Rifacimento METANODOTTO SAN SALVO - BICCARI
DN 650 (26"), DP 75 bar

OPERE DI MITIGAZIONE E RIPRISTINO

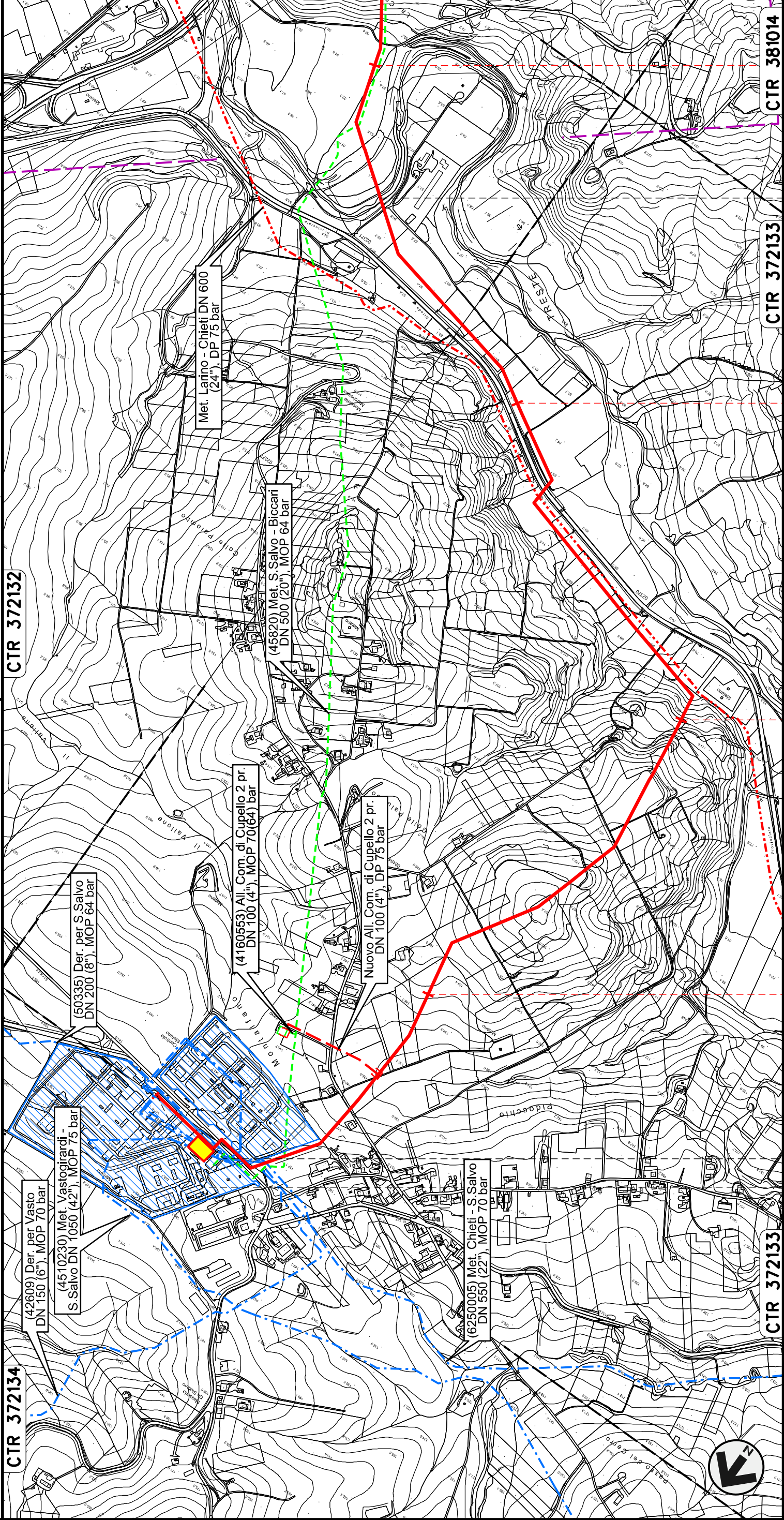

00		30.11.17	EMMISSIONE	TORRELLI		CAPRIOTTI		Foglio	
INDICE		DATA	REVISIONI	ELABORATO		VERIFICATO		2	
				Dis. PG-OM-130		Dis. PG-OM-130		di 25	
				Comm. NR /17076		Comm. NR /17076		Scala 1:10000	

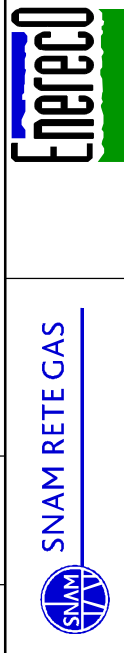

0+000		Stazione L/R n.1 km 0+200		ST-1333		ST-1367		CTR 372133	
1		2		3		4		CTR 381014	
CUPELLO		CHIETI		LENTELLA					
Nodo di Cupello n.11 km 0+000									
ST-1397		ST-1397		ST-1397		ST-1397		ST-1397	
ST-1383		ST-1383		ST-1383		ST-1383		ST-1383	
ST-1397		ST-1397		ST-1397		ST-1397		ST-1397	
ST-1333		ST-1367		ST-1367		ST-1367		ST-1367	
ST-1397		ST-1397		ST-1397		ST-1397		ST-1397	
ST-1383		ST-1383		ST-1383		ST-1383		ST-1383	
ST-1397		ST-1397		ST-1397		ST-1397		ST-1397	

Rifacimento METANODOTTO SAN SALVO - BICCARI
DN 650 (26"), DP 75 bar

OPERE DI MITIGAZIONE E RIPRISTINO

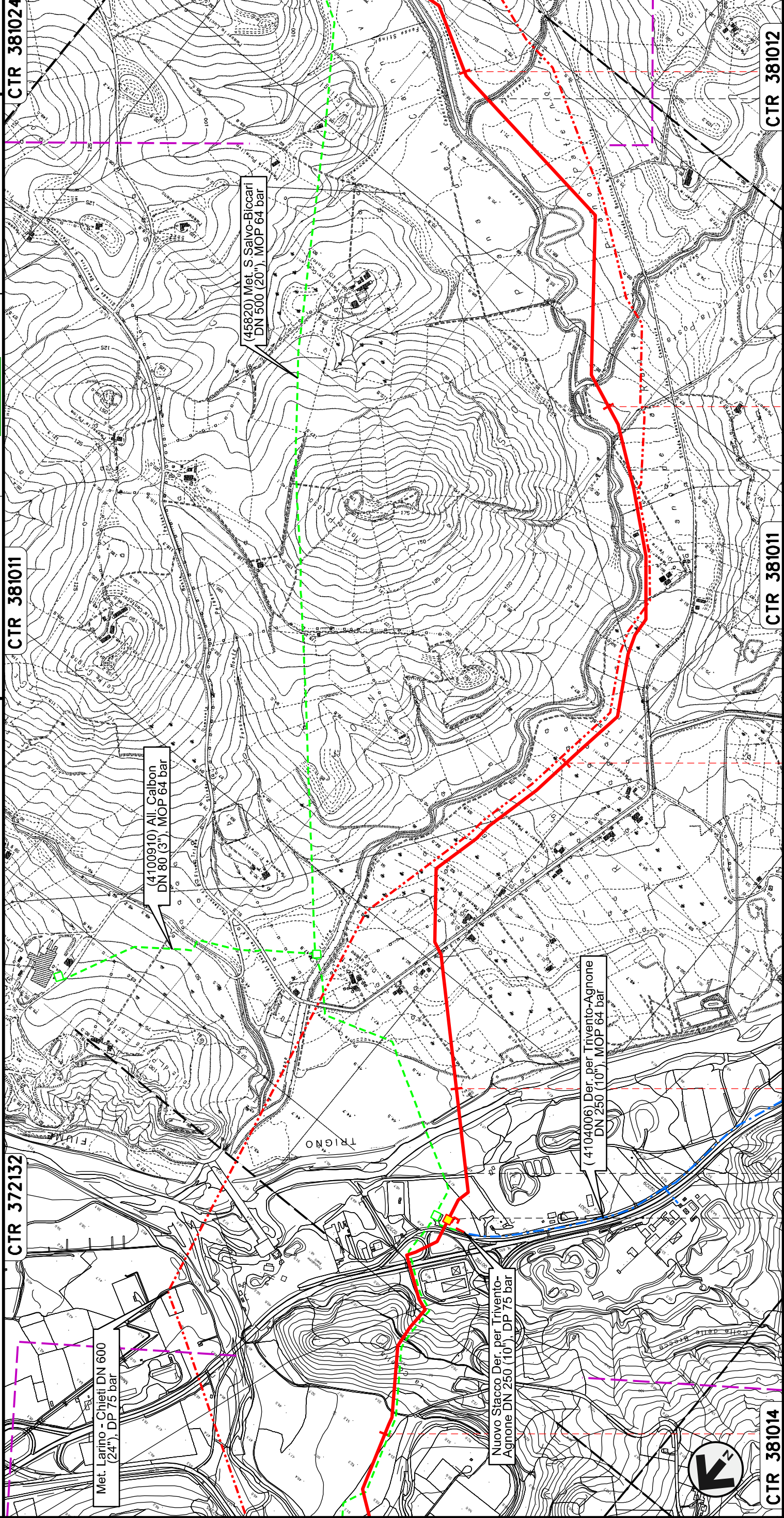

00		30.11.17	EMISSIONE	Foglio	
INDICE		DATA	REVISIONI	TORELLI	RICCIOTTI
				ELABORATO	VERIFICATO
				Dis.	PG-OM-130
				Comm.	NR /17076
				Scala 1:10000	

CTR 372132 CTR 381011 CTR 381012 CTR 381024

LENTELLA	MONTENERO DI BISACCIA	MAFALDA	MONTENERO DI BISACCIA
CHIETI	CAMPOBASSO		
PIDI con regolazione 75/64 n.2 km 4+640 ST-1392 ST-1354 ST-1383 ST-1397	ST-1392 ST-1367 ST-1397	ST-1392 ST-1397	ST-1392 ST-1397

Rifacimento METANODOTTO SAN SALVO - BICCARI
DN 650 (26"), DP 75 bar

OPERE DI MITIGAZIONE E RIPRISTINO

CTR 381024

CTR 381023

CTR 381011

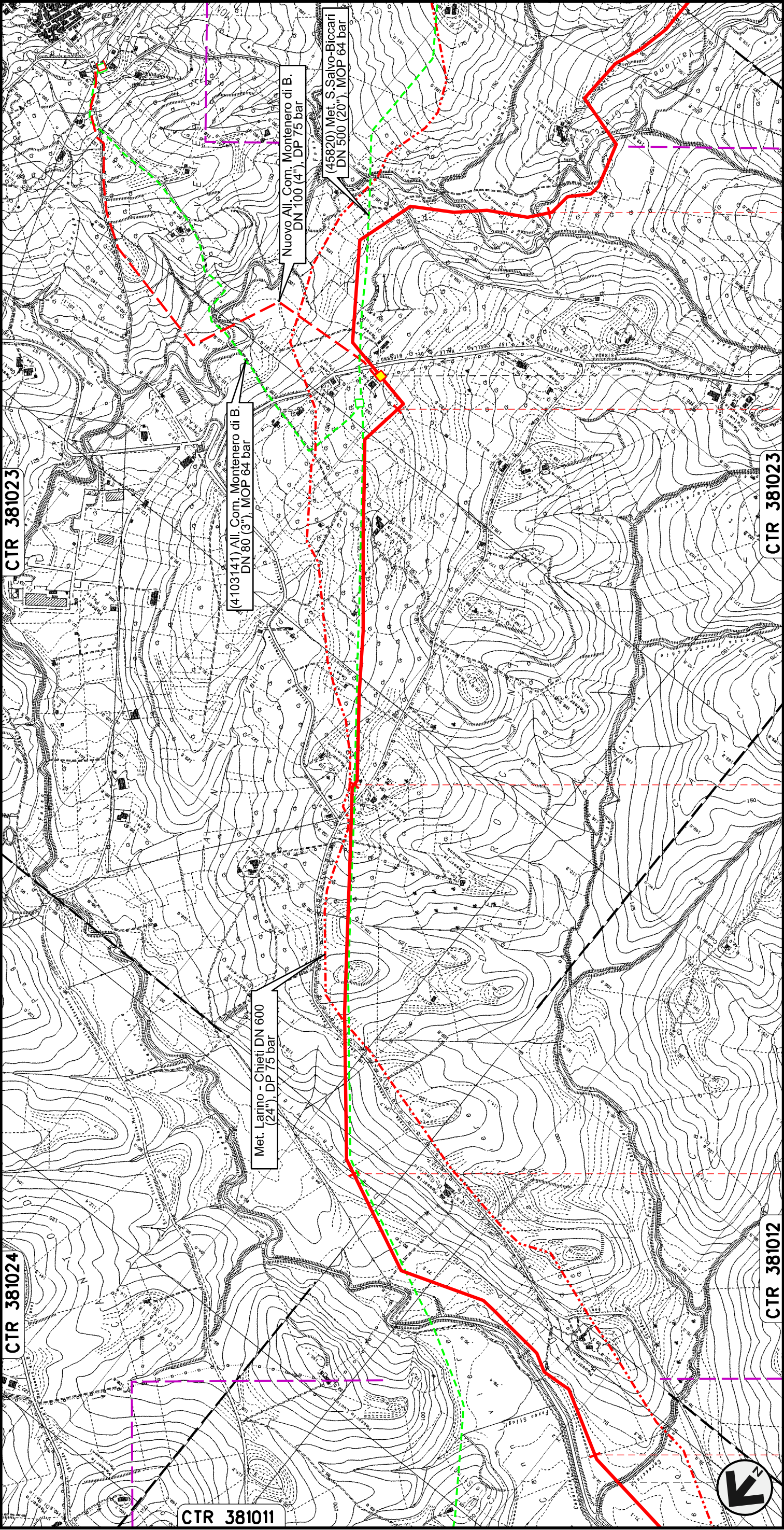

CTR 381012

CTR 381023

CTR 381023

8

9

10

11

12

MAFALDA

MONTENERO DI BISACCIA

CAMPOBASSO

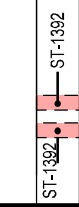

ST-1383



ST-1383



ST-1397



ST-1397



ST-1397



ST-1397



ST-1397



ST-1397



ST-1397



ST-1397



ST-1397



00 30.11.17 EMISSIONE
INDICE DATA R E V I S I O N I

ENERECO

Dis. PG-OM-130
Comm. NR /17076

Scala 1:10000

Foglio 4 di 25

TORELLI RICCIOTTI CAPRIOTTI
ELABORATO VERIFICATO APPROVATO

SNAM RETE GAS

Rifacimento METANODOTTO SAN SALVO - BICCARI
DN 650 (26"), DP 75 bar

OPERE DI MITIGAZIONE E RIPRISTINO

CTR 381023

CTR 381061

CTR 381064

CTR 381064

CTR 381063

00	30.11.17	EMISSIONE						Foglio
INDICE	DATA	REVISIONI						5
								di 25
								Scala
								1:10000
								Dis. PG-OM-130
								Comm. NR /17076

00 30.11.17 EMISSIONE

INDICE DATA REVISIONI

SNAM RETE GAS

ENERECO

TORELLI RICCIOTTI CAPRIOTTI

ELABORATO VERIFICATO APPROVATO

Dis. PG-OM-130

Comm. NR /17076

Scala 1:10000

MONTENERO DI BISACCIA
CAMPOBASSO

ST-1392

ST-1355

ST-1383

ST-1383

ST-1397

ST-1355

ST-1383

ST-1397

Rifacimento METANODOTTO SAN SALVO - BICCARI
DN 650 (26"), DP 75 bar

OPERE DI MITIGAZIONE E RIPRISTINO

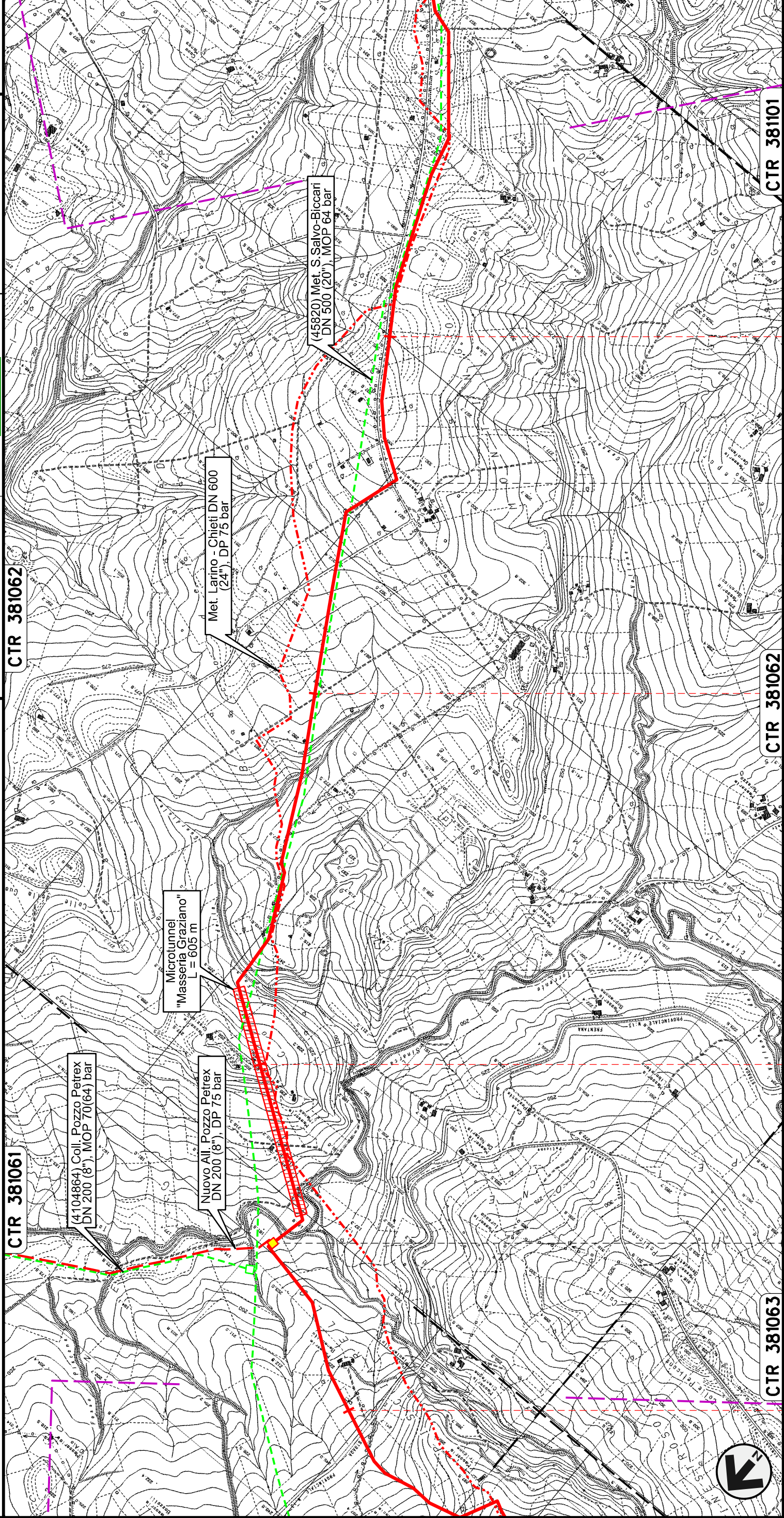

00	30.11.17	EMISSIONE							Foglio
INDICE	DATA	REVISIONI							6
								Dis.	di 25
								Comm.	Scala
								NR /17076	1:10000

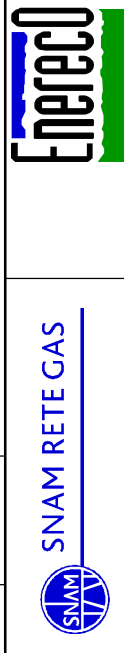

CTR 381061	CTR 381062	CTR 381062	CTR 381101
17	18	19	20
MONTENERO DI BISACCIA	MONTECILFONE	MONTECILFONE	PALATA
CAMPOBASSO			
PIDI n.4 km.17+490			
ST-1367	ST-1333 ST-1338	ST-1392	
ST-1355	ST-1383	ST-1397	ST-1397
ST-1397	ST-1397	ST-1397	ST-1397

Rifacimento METANODOTTO SAN SALVO - BICCARI
DN 650 (26"), DP 75 bar

OPERE DI MITIGAZIONE E RIPRISTINO

00	30.11.17	EMISSIONE	TORELLI	RICCIOTTI	CAPRIOTTI	Foglio
INDICE	DATA	R E V I S I O N I	ELABORATO	VERIFICATO	APPROVATO	7
SNAM RETE GAS			Enereco			di 25
Dis. PG-OM-130			Comm. NR / 17076			Scala 1:10000

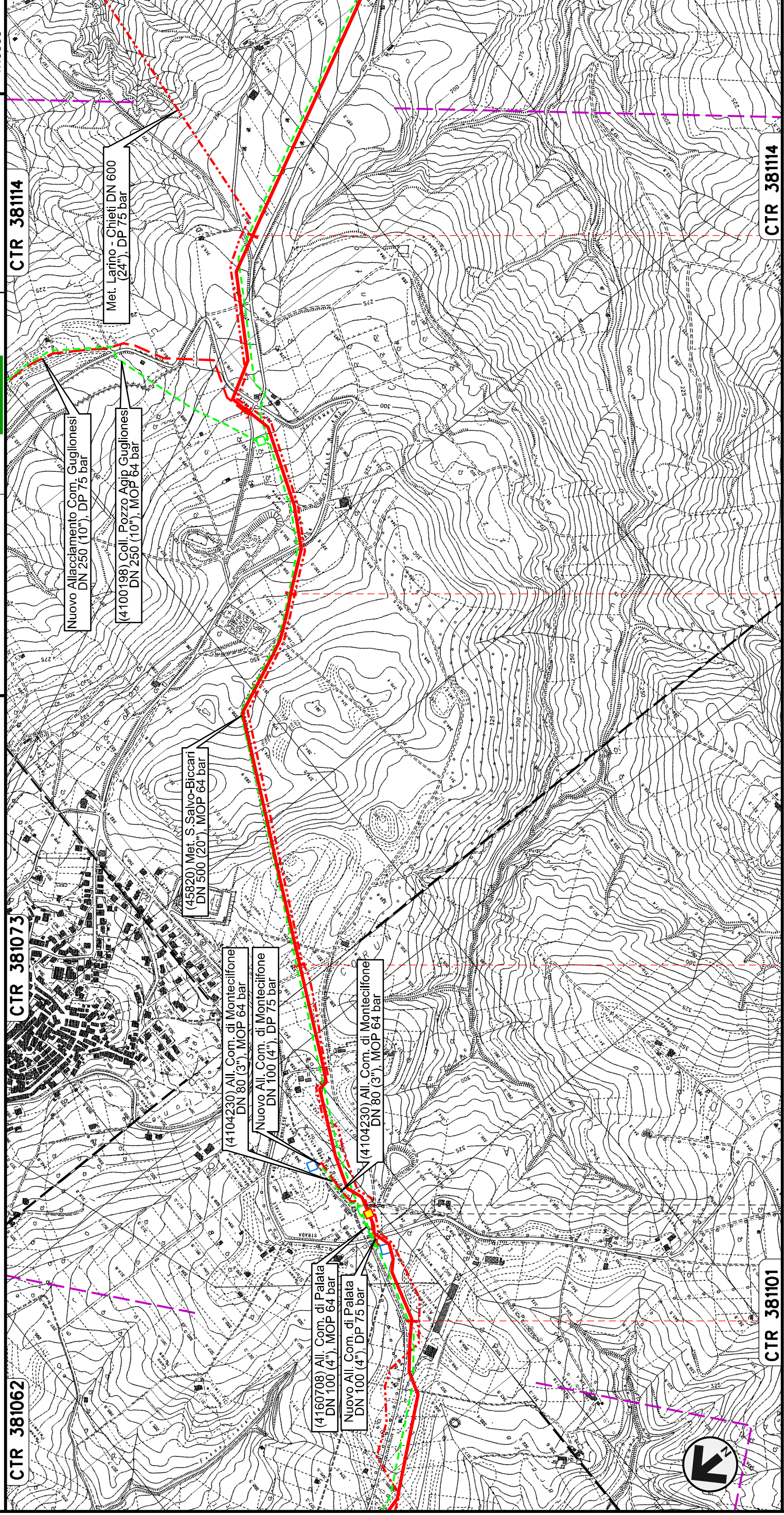

PALATA

MONTECIFONE

CAMPOBASSO

PIDI n.5 km 21+310

ST-1383

ST-1383

ST-1397

Rifacimento METANODOTTO SAN SALVO - BICCARI
DN 650 (26"), DP 75 bar

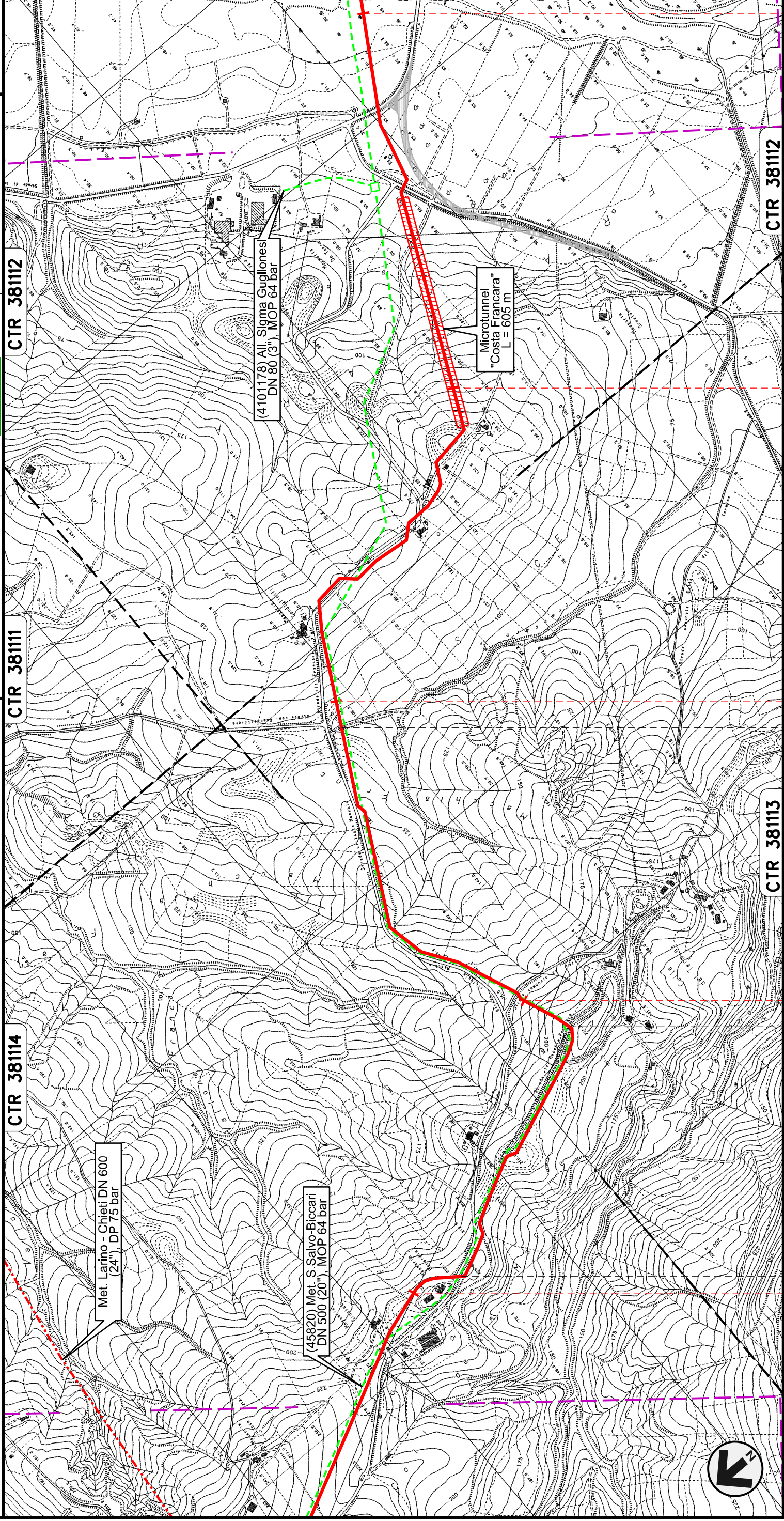

OPERE DI MITIGAZIONE E RIPRISTINO



00	30.11.17	EMISSIONE	TORELLI	RICCIOTTI	CAPRIOTTI	Foglio							
INDICE	DATA	REVISIONI	ELABORATO	VERIFICATO	APPROVATO	8							
			Dis. PG-OM-130		di 25								
			Comm. NR /17076		Scala	1:10000							
CTR 38114	CTR 38111	CTR 38112	CTR 38113	CTR 38112	CTR 38112								
25	26	27	28	29									
MONTECILFONE	PALATA	MONTECILFONE	CAMPOBASSO	GUGLIONESI									
<table border="0"> <tr> <td>ST-1345</td> <td>ST-1345</td> <td>ST-1345</td> <td>ST-1383</td> <td>ST-1383</td> <td>ST-1355</td> <td>ST-1383</td> </tr> </table>							ST-1345	ST-1345	ST-1345	ST-1383	ST-1383	ST-1355	ST-1383
ST-1345	ST-1345	ST-1345	ST-1383	ST-1383	ST-1355	ST-1383							

Rifacimento METANODOTTO SAN SALVO - BICCARI DN 650 (26"), DP 75 bar

OPERE DI MITIGAZIONE E RIPRISTINO

00	30.11.17	EMMISSIONE					Foglio
INDICE	DATA	REVISIONI	R E V I S I O N I				9
			Dis. PG-OM-130				di 25
			Comm. NR /17076				Scala 1:10000
							
							
			Dis. PG-OM-130				
			Comm. NR /17076				

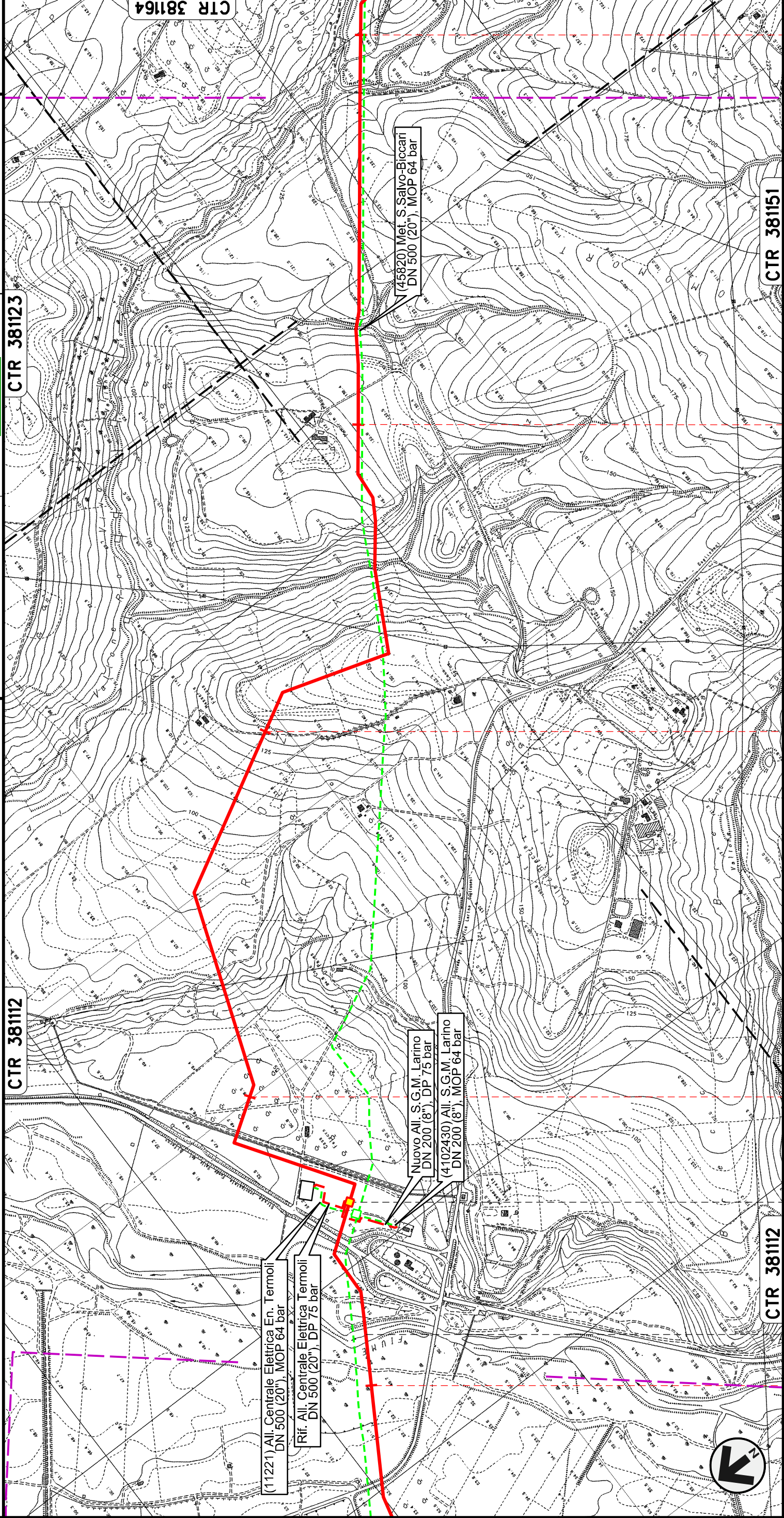

GUGLIONESI	30	31	32	33
LARINO				
CAMPOBASSO				
PDI n.6 km 29+500				
ST-1367	ST-1368	ST-1369	ST-1370	ST-1371
ST-1372	ST-1373	ST-1374	ST-1375	ST-1376
ST-1377	ST-1378	ST-1379	ST-1380	ST-1381
ST-1382	ST-1383	ST-1384	ST-1385	ST-1386
ST-1387	ST-1388	ST-1389	ST-1390	ST-1391
ST-1392	ST-1393	ST-1394	ST-1395	ST-1396
ST-1397	ST-1398	ST-1399	ST-1400	ST-1401

Rifacimento METANODOTTO SAN SALVO - BICCARI
DN 650 (26"), DP 75 bar

OPERE DI MITIGAZIONE E RIPRISTINO

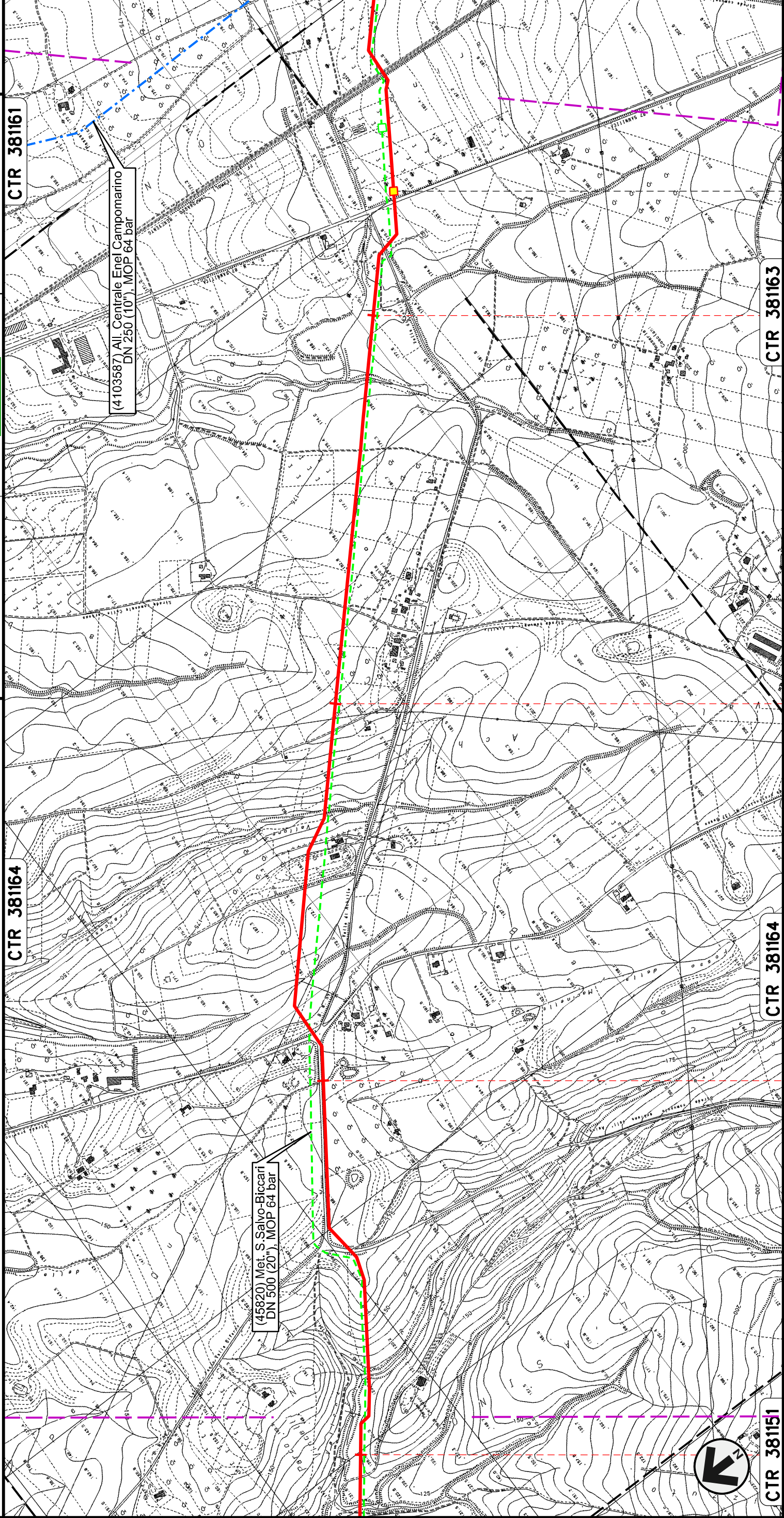

00	30.11.17	EMISSIONE	CAPRIOTTI	
INDICE	DATA	REVISIONI	ELABORATO	VERIFICATO
			Dis. PG-OM-130	APPROVATO
			Comm. NR /17076	
				Scala 1:10000

ENERECO

SNAM RETE GAS

TORELLI RICCIOTTI CAPRIOTTI

Dis. PG-OM-130

Comm. NR /17076

Foglio 10 di 25

Scala 1:10000

CTR 381151 33

CTR 381164 34

CTR 381163 36

LARINO

CAMPOBASSO

PIL n.7 km 36+335

ST-1392

ST-1393

ST-1397

ST-1383



ST-1397

ST-1397

Rifacimento METANODOTTO SAN SALVO - BICCARI
DN 650 (26"), DP 75 bar

OPERE DI MITIGAZIONE E RIPRISTINO



00	30.11.17	EMMISSIONE								Foglio
INDICE	DATA	REVISIONI								11
										di 25
										Scala
										1:10000

Dis. PG-OM-130
Comm. NR /17076

TORELLI	RICCIOTTI	CAPRIOTTI	MONTORIO NEI FRENTANI		
ELABORATO	VERIFICATO	APPROVATO			
Dis. PG-OM-130			URURI		
Comm. NR /17076			CAMPOBASSO		
			LARINO		
			URURI		
			MONTORIO NEI FRENTANI		

Il presente disegno e' di proprieta' aziendale - La Societa' tutelera' i propri diritti a termine di legge.

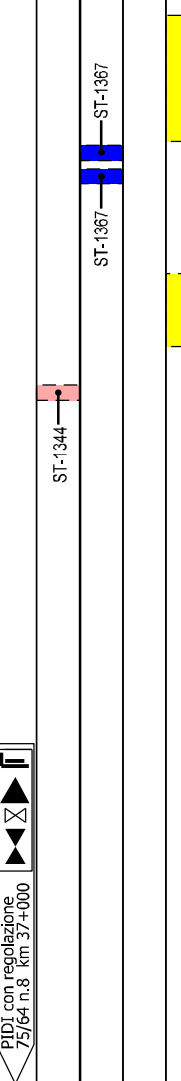
CTR 381161	CTR 381162	CTR 381163	CTR 381162	CTR 394041
37	38	39	40	
				
				

Rifacimento METANODOTTO SAN SALVO - BICCARI
DN 650 (26"), DP 75 bar

OPERE DI MITIGAZIONE E RIPRISTINO

CTR 381162

CTR 382133

CTR 395014

CTR 395014

CTR 395013

Nuovo Allac. Com. di Ururi
DN 100 (4"), DP 75 bar

(4103008) All. Com. di Ururi
DN 100 (4"), MOP 64 bar

(45820) Met. S. Salvo-Biccari
DN 500 (20"), MOP 64 bar

Microtunnel
"Colle Malfarino"
L = 1110 m

Microtunnel
"Masseria Colangelo"
L = 1180 m



CTR 394041

CTR 395014

CTR 395013

41

42

43

44

MONITORIO NEI FRENTANI

ROTELLO

CAMPOBASSO

Foglio
12
di 25

TORRELLI RICCIOTTI CAPRIOTTI
ELABORATO VERIFICATO APPROVATO
Dis. PG-OM-130
Comm. NR /17076
Scala 1:10000

00 30.11.17 EMISSIONE
INDICE DATA R E V I S I O N I
SNAM RETE GAS
ENERECO

00 30.11.17 EMISSIONE
INDICE DATA R E V I S I O N I
SNAM RETE GAS
ENERECO

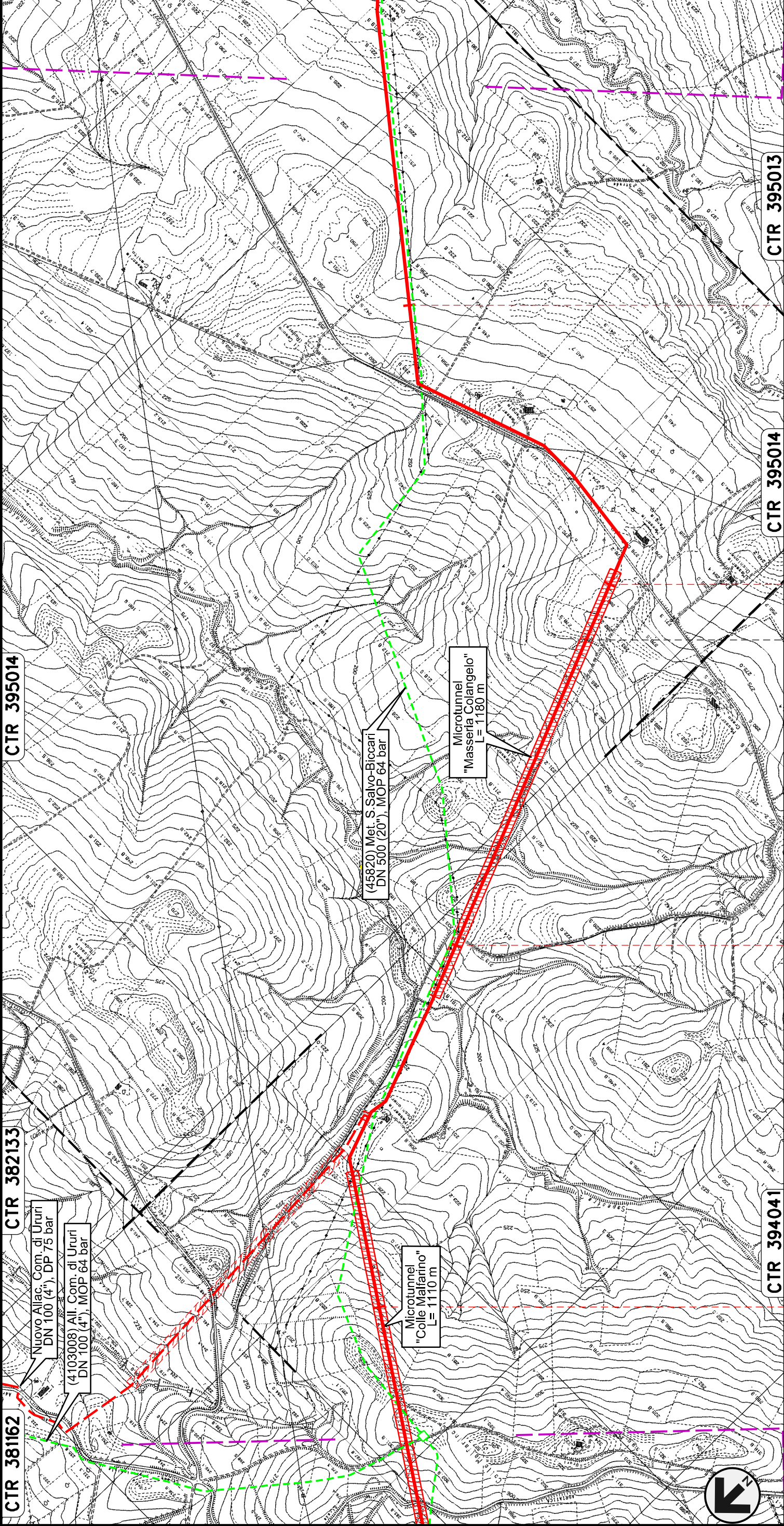

ST-1383

Rifacimento METANODOTTO SAN SALVO - BICCARI
DN 650 (26"), DP 75 bar

OPERE DI MITIGAZIONE E RIPRISTINO

CTR 395014 CTR 395012 CTR 395013 CTR 395014 CTR 395051

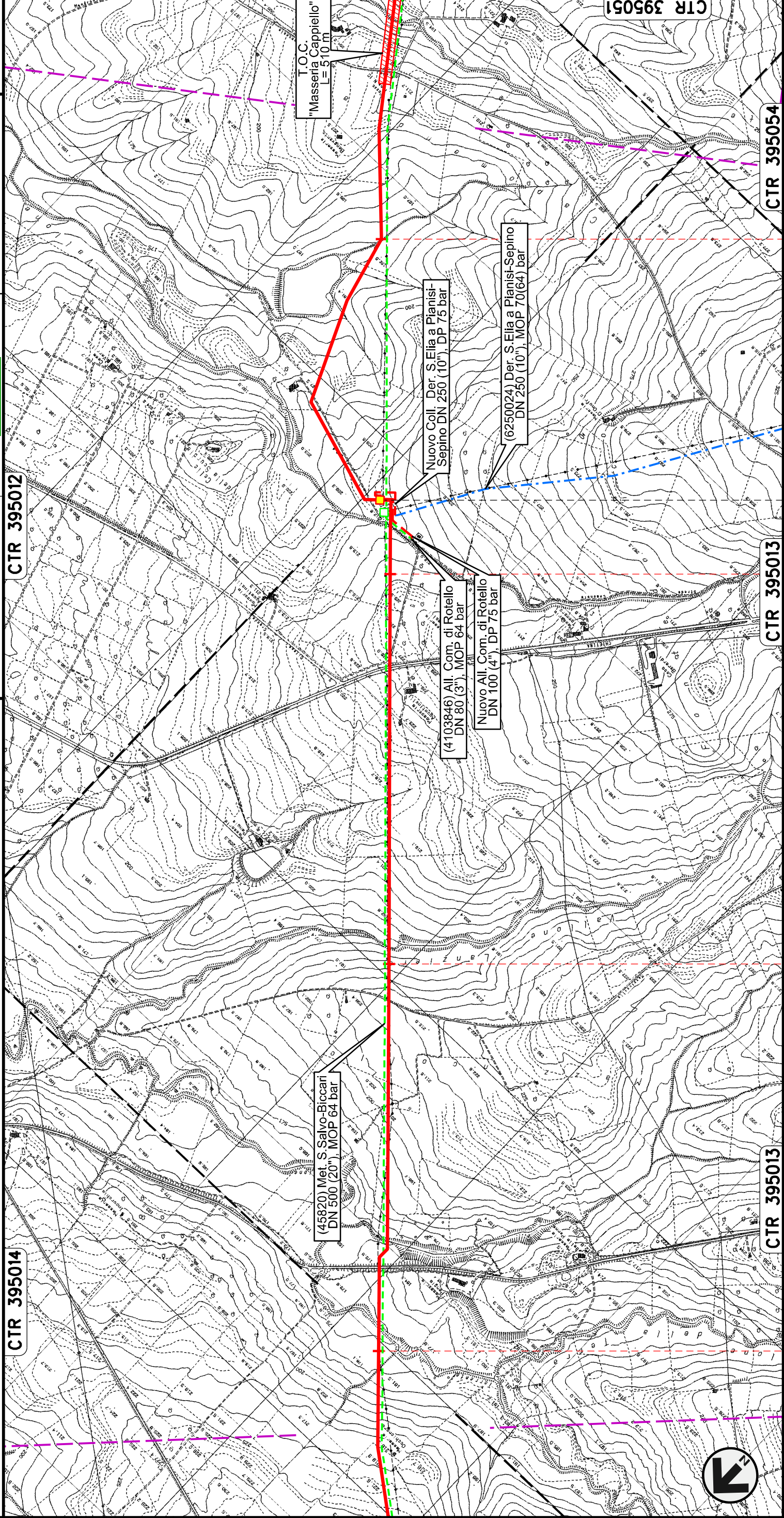

45 46 47 48

ROTELLO
CAMPOBASSO

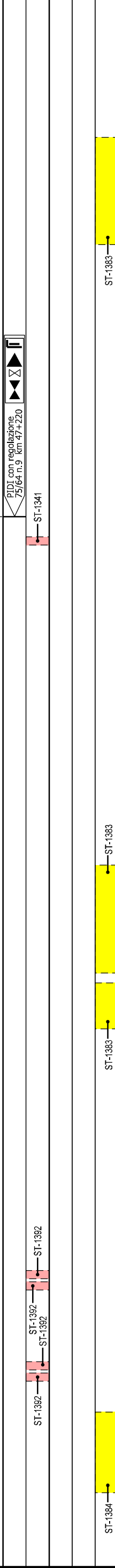

00	30.11.17	EMISSIONE	TORELLI	RICCIOTTI	CAPRIOTTI
INDICE	DATA	REVISIONI	ELABORATO	VERIFICATO	APPROVATO
Dis. PG-OM-130			Comm. NR /17076		
Scala 1:10000					

Foglio	13
di	25

00	30.11.17	EMISSIONE	TORELLI	RICCIOTTI	CAPRIOTTI
INDICE	DATA	REVISIONI	ELABORATO	VERIFICATO	APPROVATO
Dis. PG-OM-130			Comm. NR /17076		
Scala 1:10000					

Rifacimento METANODOTTO SAN SALVO - BICCARI
DN 650 (26"), DP 75 bar

OPERE DI MITIGAZIONE E RIPRISTINO

CTR 395012

CTR 395051

CTR 395064

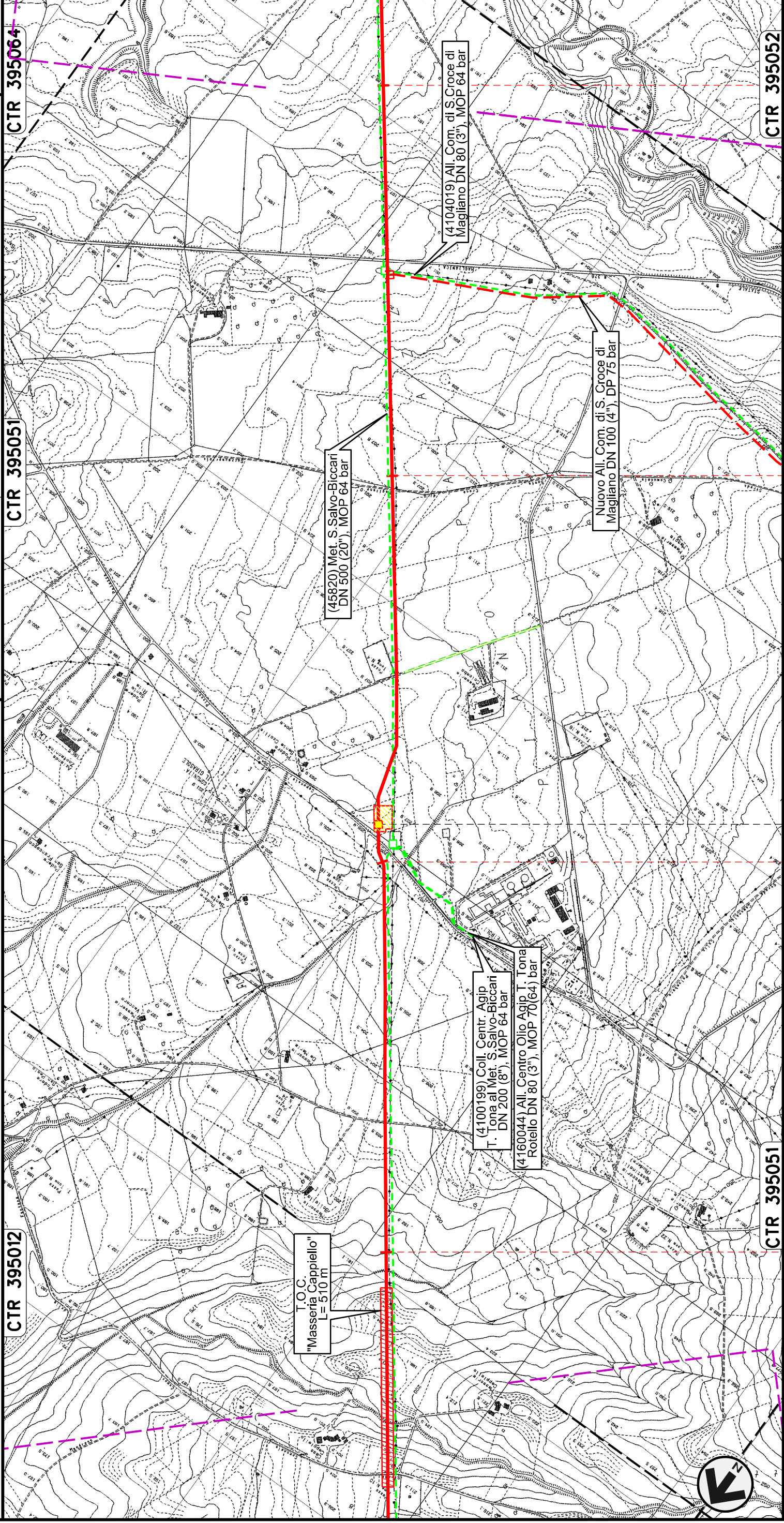

CTR 395051

CTR 395052

50

52

ROTELLO

CAMPOBASSO

Stazione L/R provvisoria

PDI n.10 km 50+100

L/R

00	30.11.17	EMISSIONE	TOLLI	RICCIOTTI	CAPRIOTTI	Foglio
INDICE	DATA	REVISIONI	ELABORATO	VERIFICATO	APPROVATO	14
Dis. PG-OM-130						di 25
Comm. NR /17076						Scala 1:10000



SNAM RETEGAS

Rifacimento METANODOTTO SAN SALVO - BICCARI
DN 650 (26"), DP 75 bar

OPERE DI MITIGAZIONE E RIPRISTINO

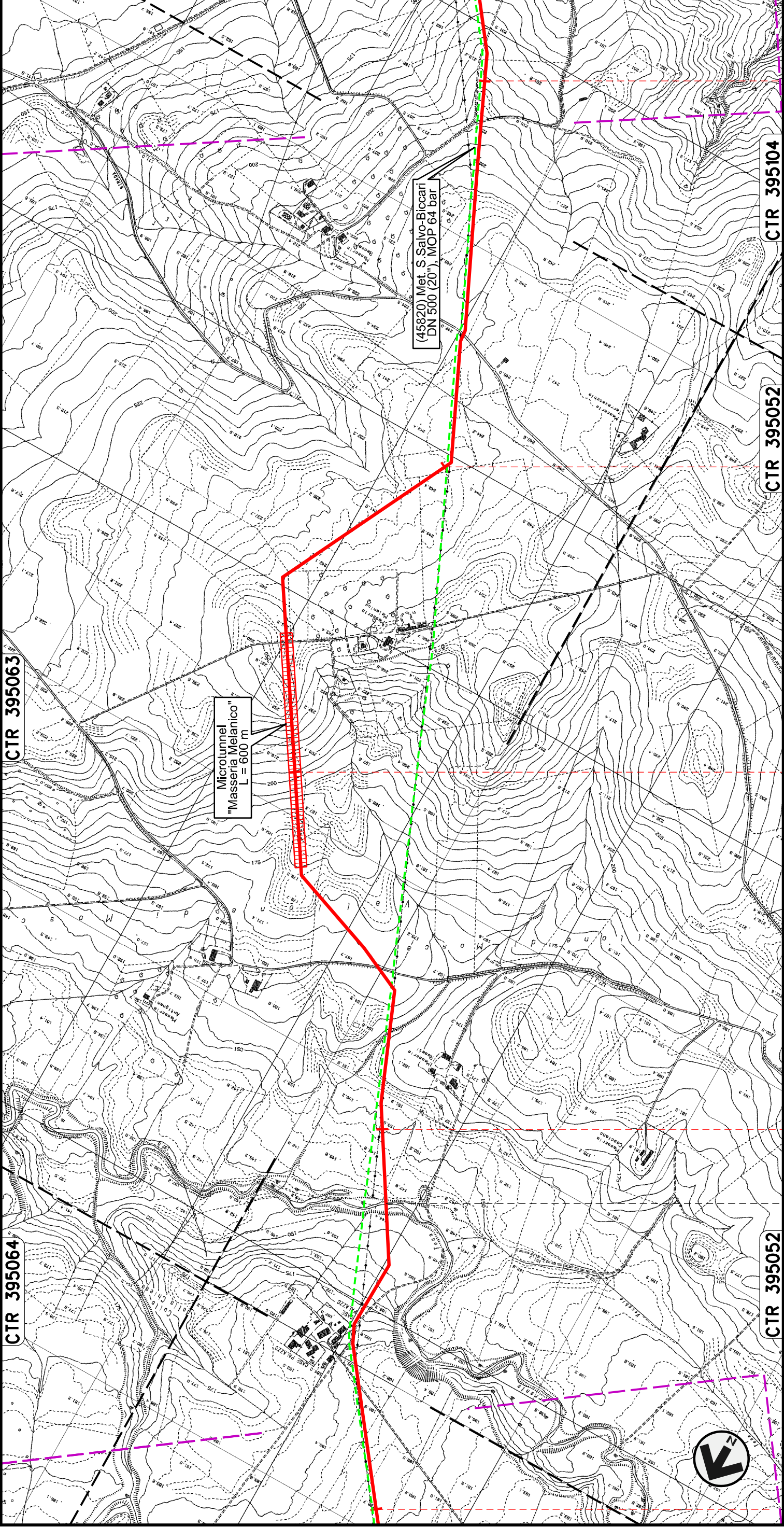

Foglio		RICCIOTTI		CAPRIOTTI	
15		VERIFICATO		APPROVATO	
di 25		Dis. PG-OM-130			
Scala		Comm. NR /17076			
1:10000					

00	30.11.17	EMISSIONE	
INDICE	DATA	REVISIONI	

CTR 395064	CTR 395063	CTR 395052	CTR 395051	CTR 395052	CTR 395104
52	53	54	55	56	56
ROTELLO			SANTA CROCE DI MAGLIANO		
CAMPOBASSO					

Rifacimento METANODOTTO SAN SALVO - BICCARI
 DN 650 (26"), DP 75 bar

OPERE DI MITIGAZIONE E RIPRISTINO

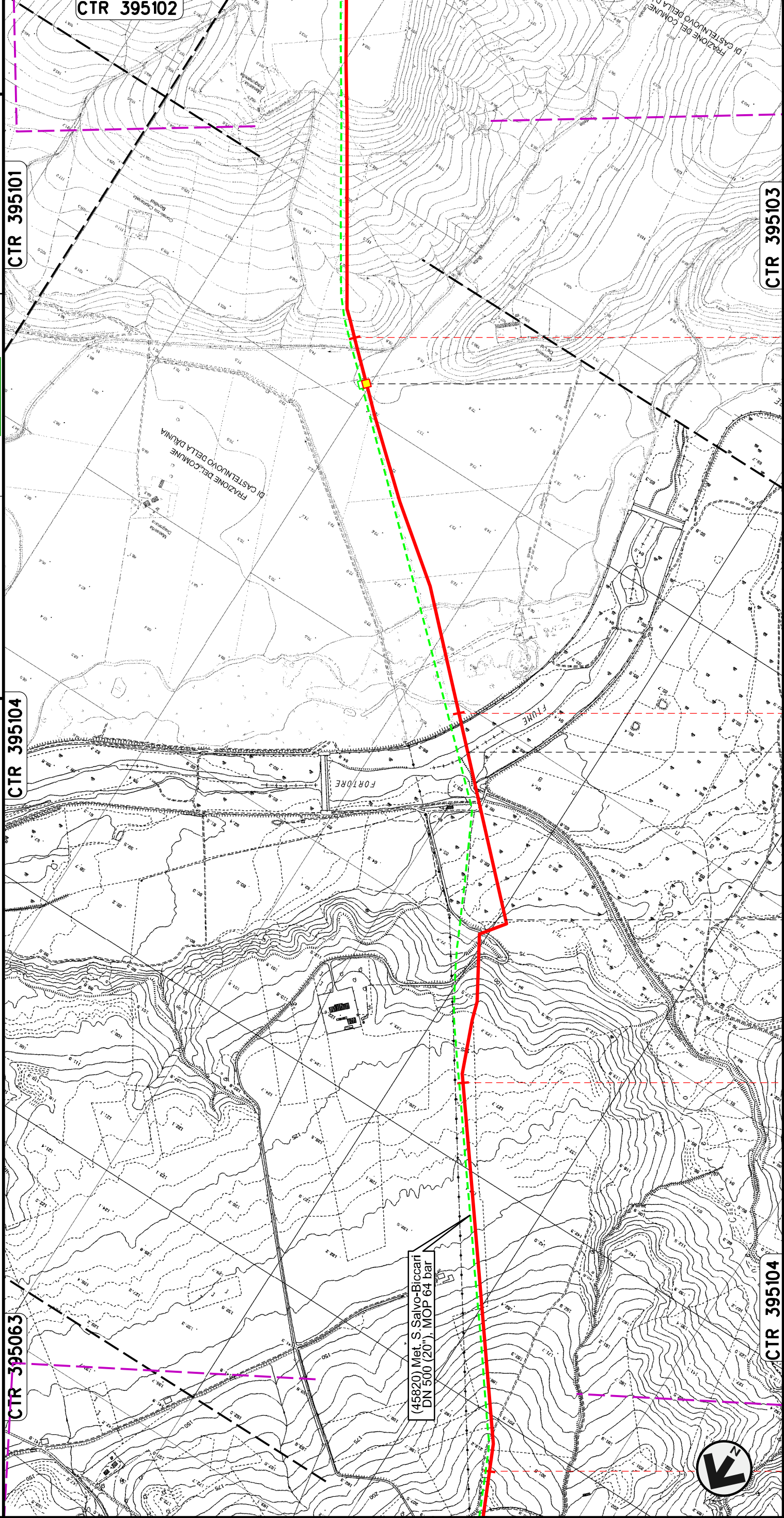

00	30.11.17	EMISSIONE						
INDICE	DATA	REVISIONI						
TORELLI ELABORATO			RICCIOTTI VERIFICATO			CAPRIOTTI APPROVATO		
Dis. PG-OM-130			Comm. NR /17076			Foglio 16 di 25 Scala 1:10000		

SANTA CROCE DI MAGLIANO	SAN GIULIANO DI PUGLIA	CASTELNUOVO DELLA DAUNIA
CAMPOBASSO	FOGGIA	
P.L. n.11 km 56+880		
ST-1341 ST-1343 ST-1333 ST-1392 ST-1392		
RIFACIMENTO RIVESTIMENTO SPONDALE IN C.A.		
ST-1383	ST-1383	ST-1384
ST-1397	ST-1397	ST-1384

Rifacimento METANODOTTO SAN SALVO - BICCARI
DN 650 (26"), DP 75 bar

OPERE DI MITIGAZIONE E RIPRISTINO

CTR 395101

CTR 395102

CTR 395103

CTR 395141

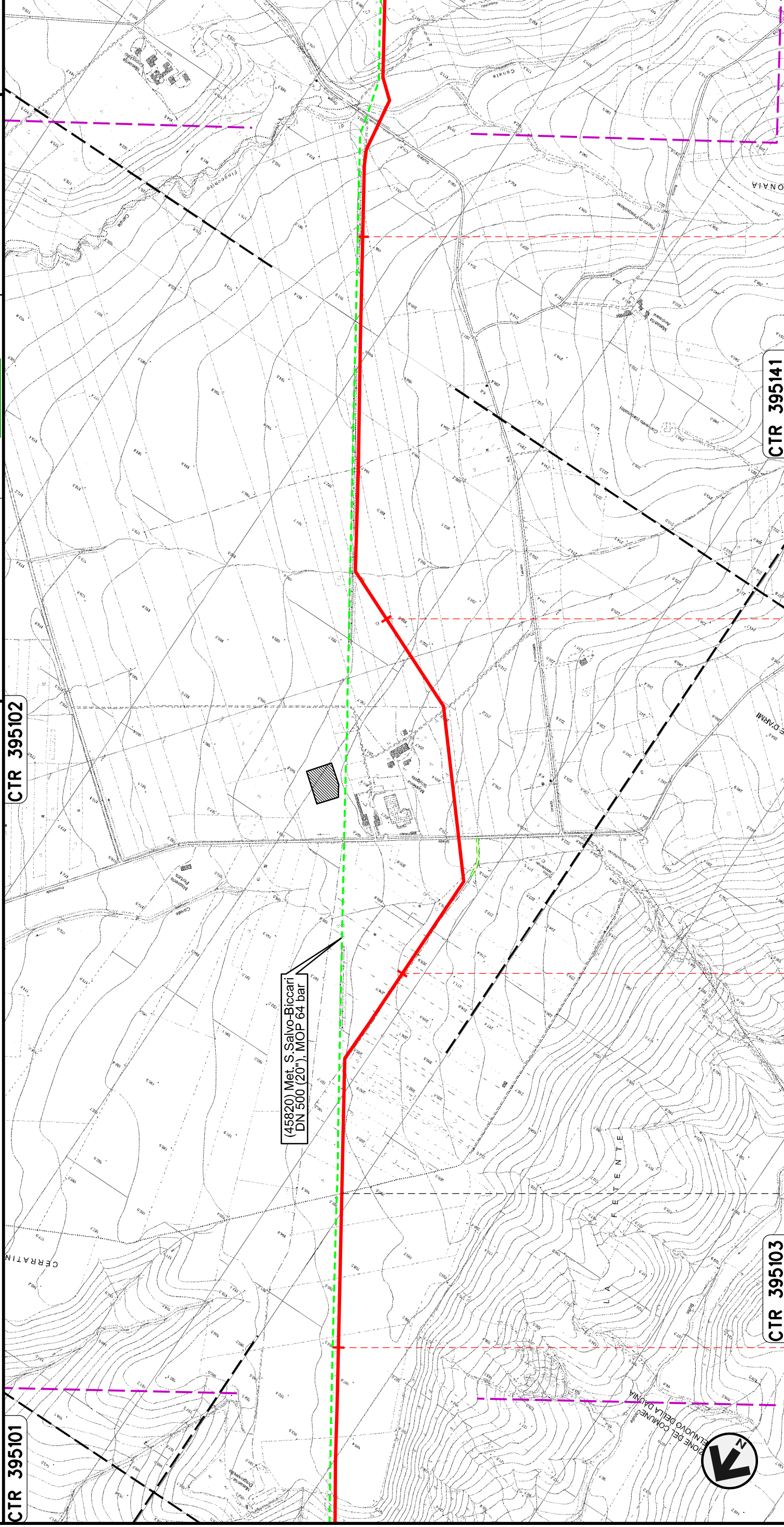

(45820) Met. S. Salvo-Biccari
DN 500 (20"), MOP 64 bar



CASTELNUOVO DELLA DAUNIA

CASALVECCHIO DI PUGLIA
FOGGIA

61

62

63

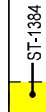

ST-1384

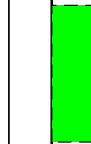

ST-1383

00	30.11.17	EMISSIONE			
INDICE	DATA	REVISIONI			
Dis. PG-OM-130			NR /17076		
Comm.			Scala 1:10000		
Foglio 17		di 25		Torelli Ricciotti Capriotti	
				Elaborato Verificato Approvato	

Rifacimento METANODOTTO SAN SALVO - BICCARI
DN 650 (26"), DP 75 bar

OPERE DI MITIGAZIONE E RIPRISTINO

CTR 395141

CTR 395154

CTR 395153

Scala
1:10000

Foglio
18
di 25

Dis. PG-OM-130

Comm. NR /17076

00 30.11.17 EMISSIONE

INDICE DATA R E V I S I O N I



SNAM RETE GAS



TORELLI RICCIOTTI CAPRIOTTI

ELABORATO VERIFICATO APPROVATO

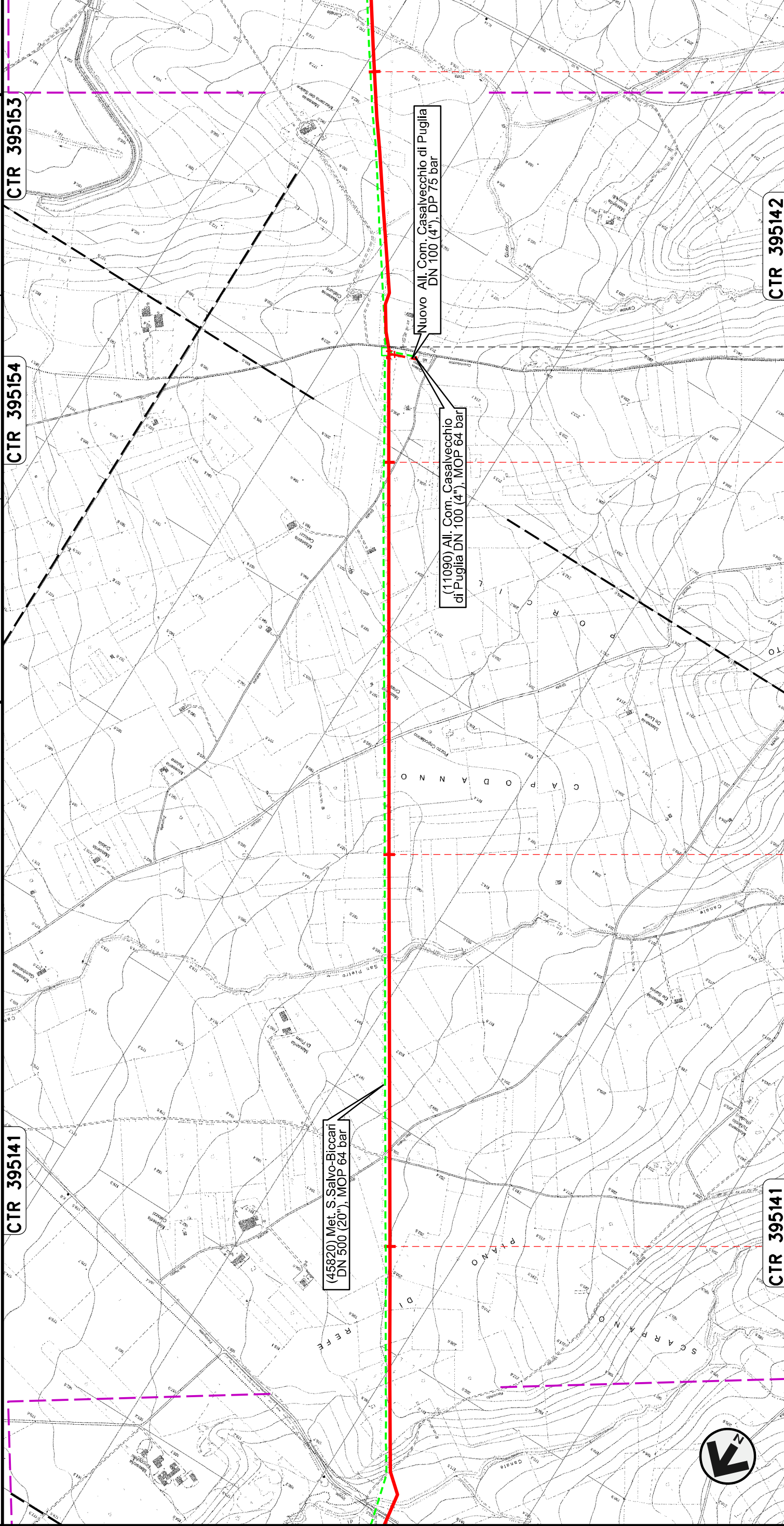

CTR 395141

65

66

67

CTR 395142

CASALVECCHIO DI PUGLIA

FOGGIA

CASTELNUOVO DELLA DAUNIA



ST-1383

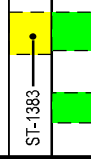

Rifacimento METANODOTTO SAN SALVO - BICCARI
DN 650 (26"), DP 75 bar

OPERE DI MITIGAZIONE E RIPRISTINO

Foglio
19
di 25
Scala
1:10000

00 30.11.17 EMISSIONE
INDICE DATA R E V I S I O N I

TORELLI RICCIOTTI CAPRIOTTI
ELABORATO VERIFICATO APPROVATO
Dis. PG-OM-130
Comm. NR /17076

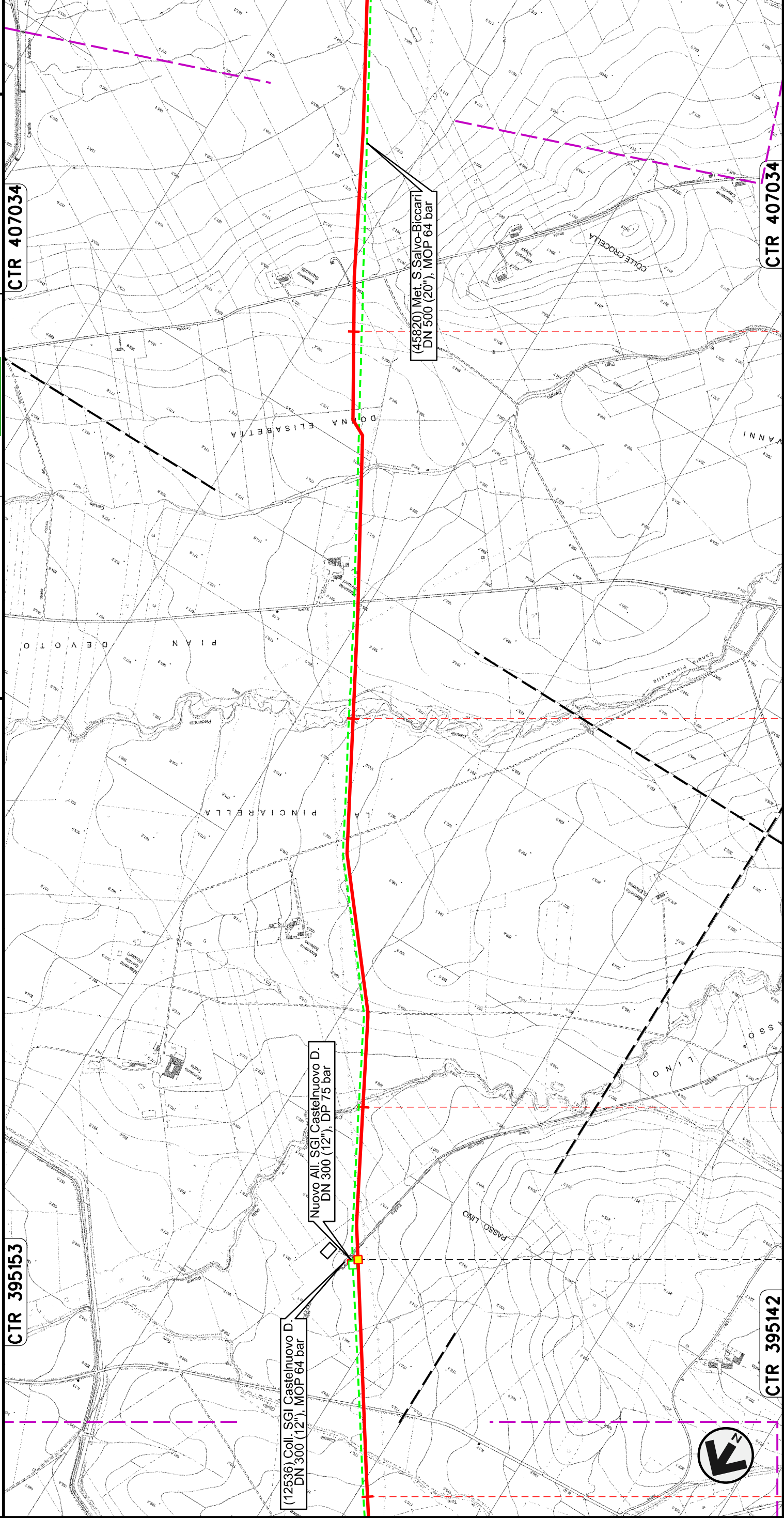

CASTELNUOVO DELLA DAUNIA
FOGGIA

PIDI n.12 km 67+610

ST-1392

ST-1392

ST-1397

ST-1397

ST-1383

Rifacimento METANODOTTO SAN SALVO - BICCARI
DN 650 (26"), DP 75 bar

OPERE DI MITIGAZIONE E RIPRISTINO

CTR 407034

CTR 407032

CTR 407033

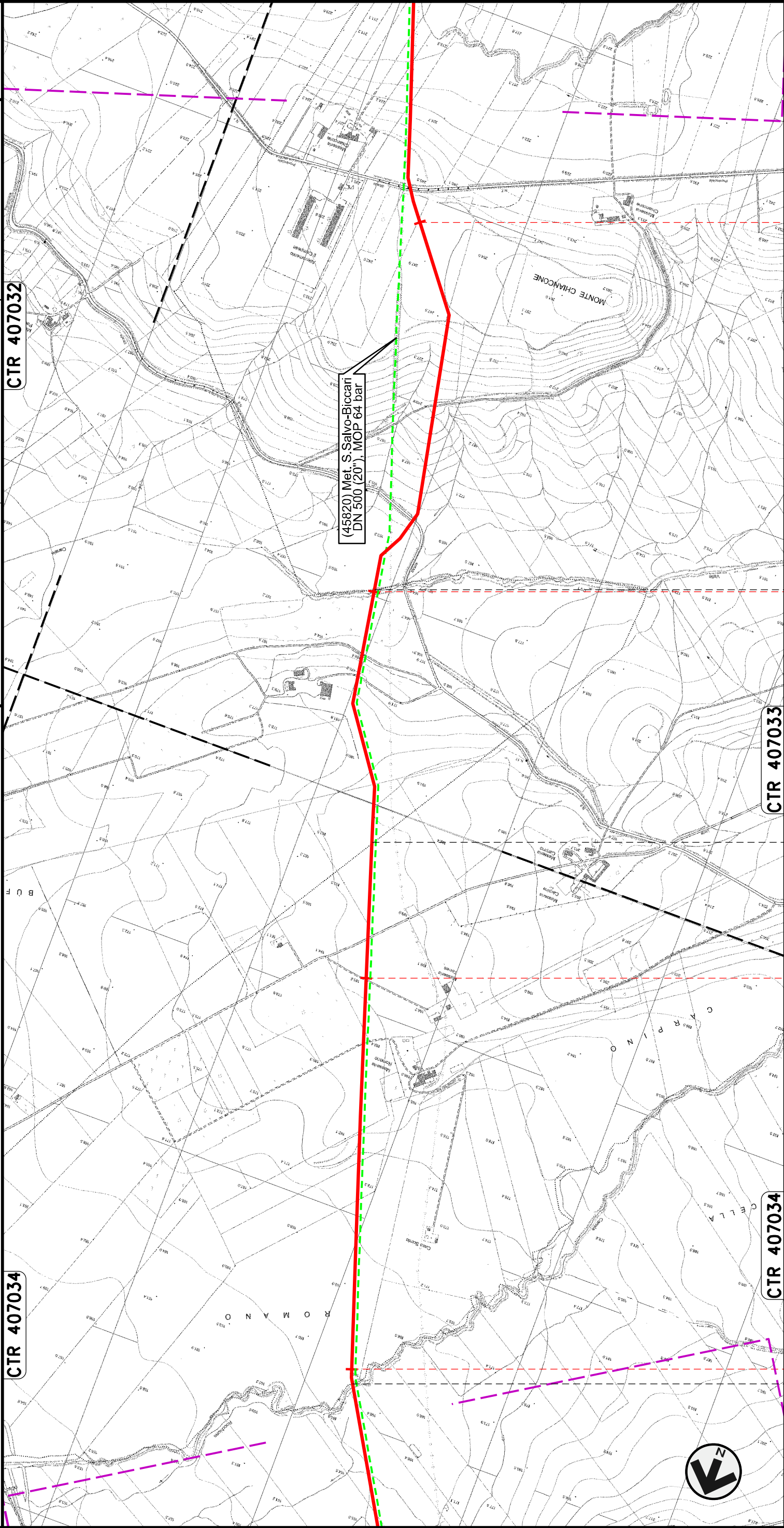

CASTELNUOVO DELLA DAUNIA

PIETRAMONTECORVINO

LUCERA
FOGGIA

PIETRAMONTECORVINO

ST-1392

ST-1392

ST-1397

ST-1383

TORELLI	RICCIOTTI	CAPRIOTTI
ELABORATO	VERIFICATO	APPROVATO
Dis. PG-OM-130		
Comm. NR /17076		

00	30.11.17	EMISSIONE
INDICE	DATA	REVISIONI
SNAM RETE GAS		
ENERECO		

Foglio 20 di 25	
Scala 1:10000	

Rifacimento METANODOTTO SAN SALVO - BICCARI
DN 650 (26"), DP 75 bar

OPERE DI MITIGAZIONE E RIPRISTINO

CTR 407032

CTR 407071

CTR 407033

CTR 407074

75

76

77

78

PIETRAMONTECORVINO

LUCERA

PIETRAMONTECORVINO

LUCERA

PIETRAMONTECORVINO

FOGGIA

ST-1392

PIDI n.13 km 77+850

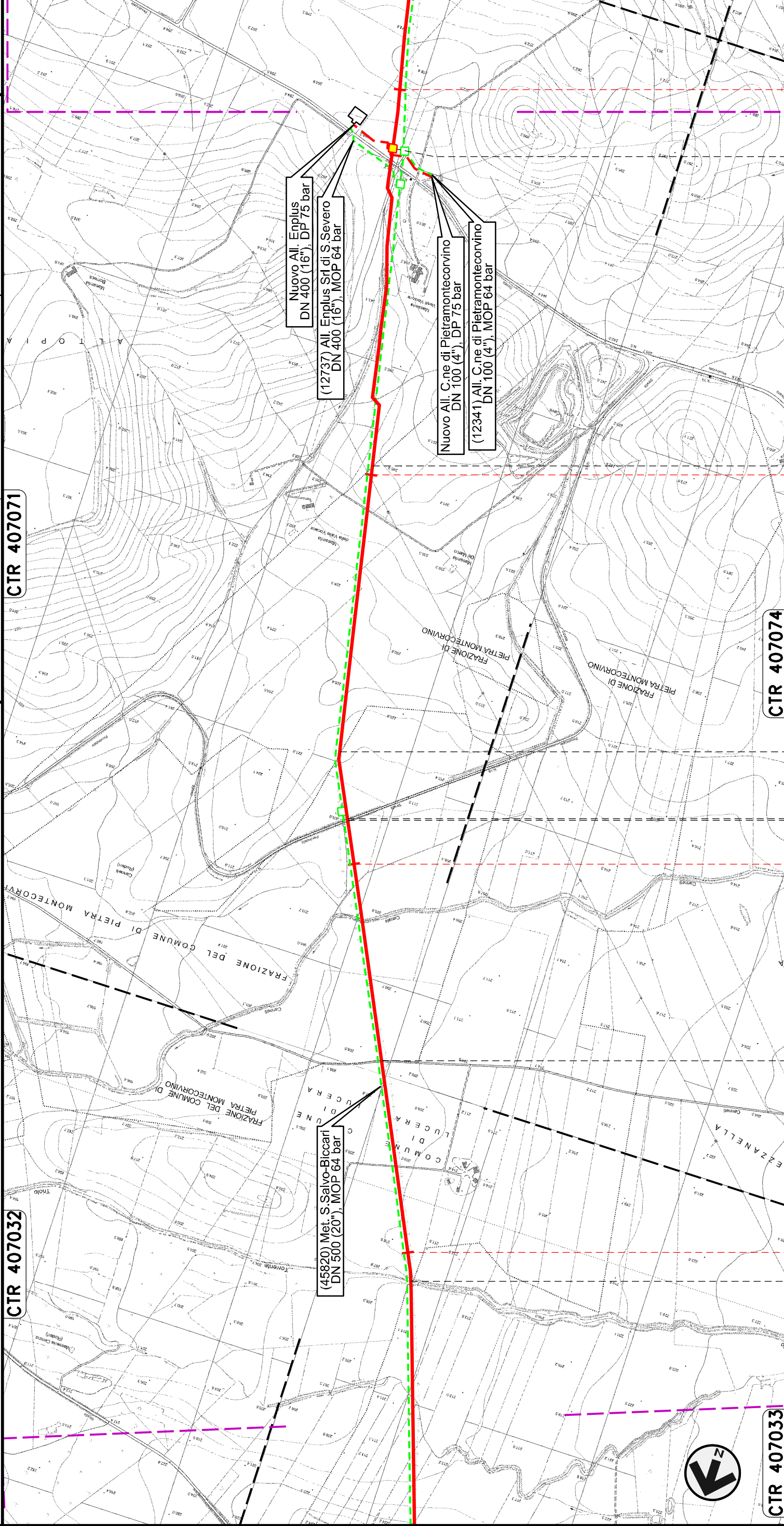

00	30.11.17	EMMISSIONE	TORELLI		RICCIOTTI		CAPRIOTTI	
INDICE	DATA	REVISIONI	ELABORATO	VERIFICATO	APPROVATO	PG-OM-130		
SNAM RETE GAS		Dis.		Comm.		NR /17076		
Scale		1:10000						

Foglio 21 di 25		Torelli		Ricciotti		Capriotti	
Dis. PG-OM-130		Comm. NR /17076					
Scale 1:10000							

Rifacimento METANODOTTO SAN SALVO - BICCARI
DN 650 (26"), DP 75 bar

OPERE DI MITIGAZIONE E RIPRISTINO

CTR 407072

CTR 407073

CTR 407073

CTR 407073

CTR 407111

(45820) Met. S. Salvo-Biccari
DN 500 (20"), MOP 64 bar

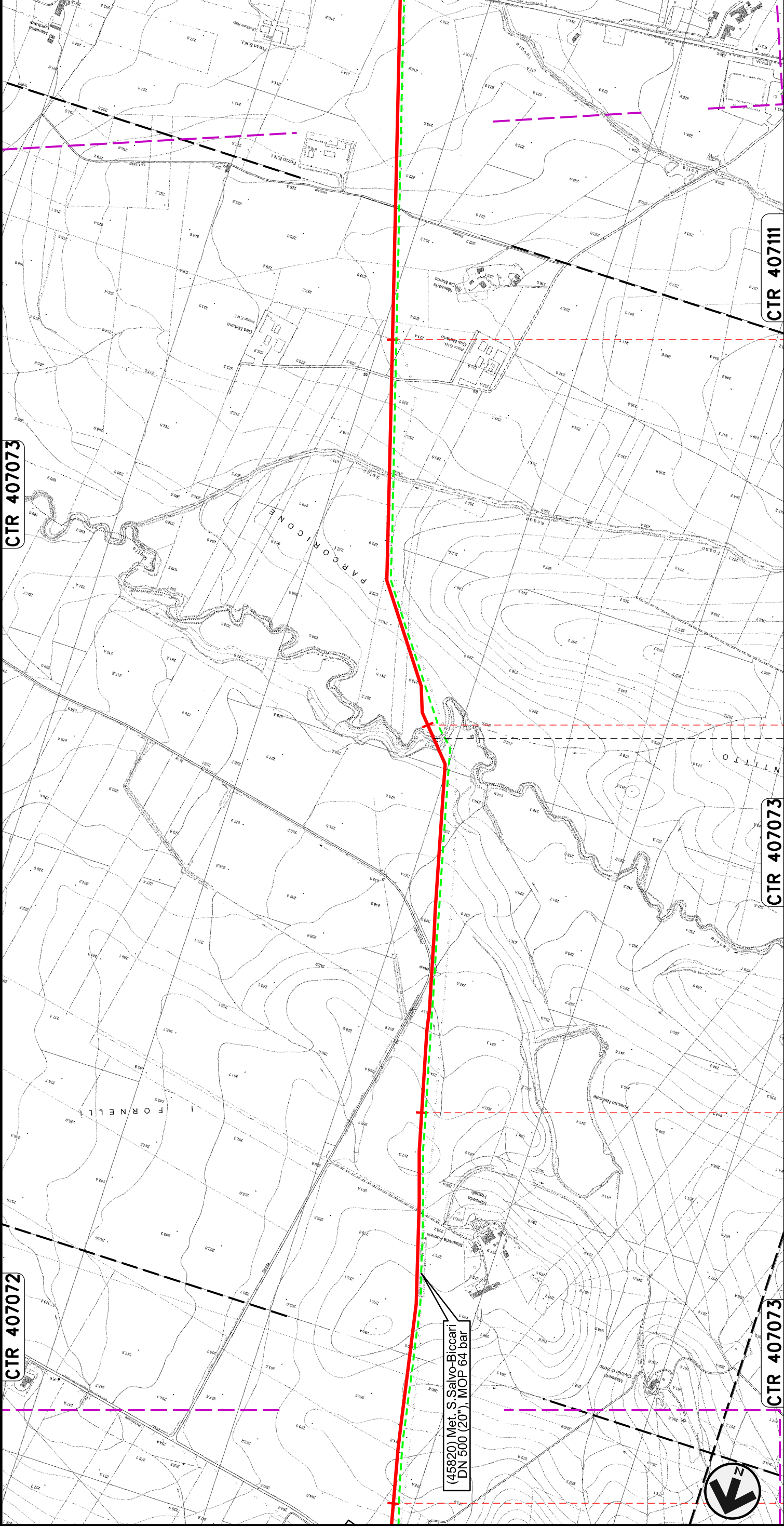

PIETRAMONTECORVINO

FOGGIA

VOLTURINO

ST-1392

ST-1397

00	30.11.17	EMISSIONE							
INDICE	DATA	REVISIONI							
Dis. PG-OM-130			Comm. NR /17076						
Scale 1:10000									

00 30.11.17 EMISSIONE

INDICE DATA REVISIONI

SNAM RETE GAS

ENERECO

TORELLI RICCIOTTI CAPRIOTTI

ELABORATO VERIFICATO APPROVATO

Foglio 22 di 25

Rifacimento METANODOTTO SAN SALVO - BICCARI
DN 650 (26"), DP 75 bar

OPERE DI MITIGAZIONE E RIPRISTINO

Foglio
23
di 25

TORELLI
ELABORATO

RICCIOTTI
VERIFICATO

CAPRIOTTI
APPROVATO

Dis. PG-OM-130

Comm. NR /17076

Scala
1:10000

00 30.11.17 EMISSIONE

INDICE DATA

REVISIONI

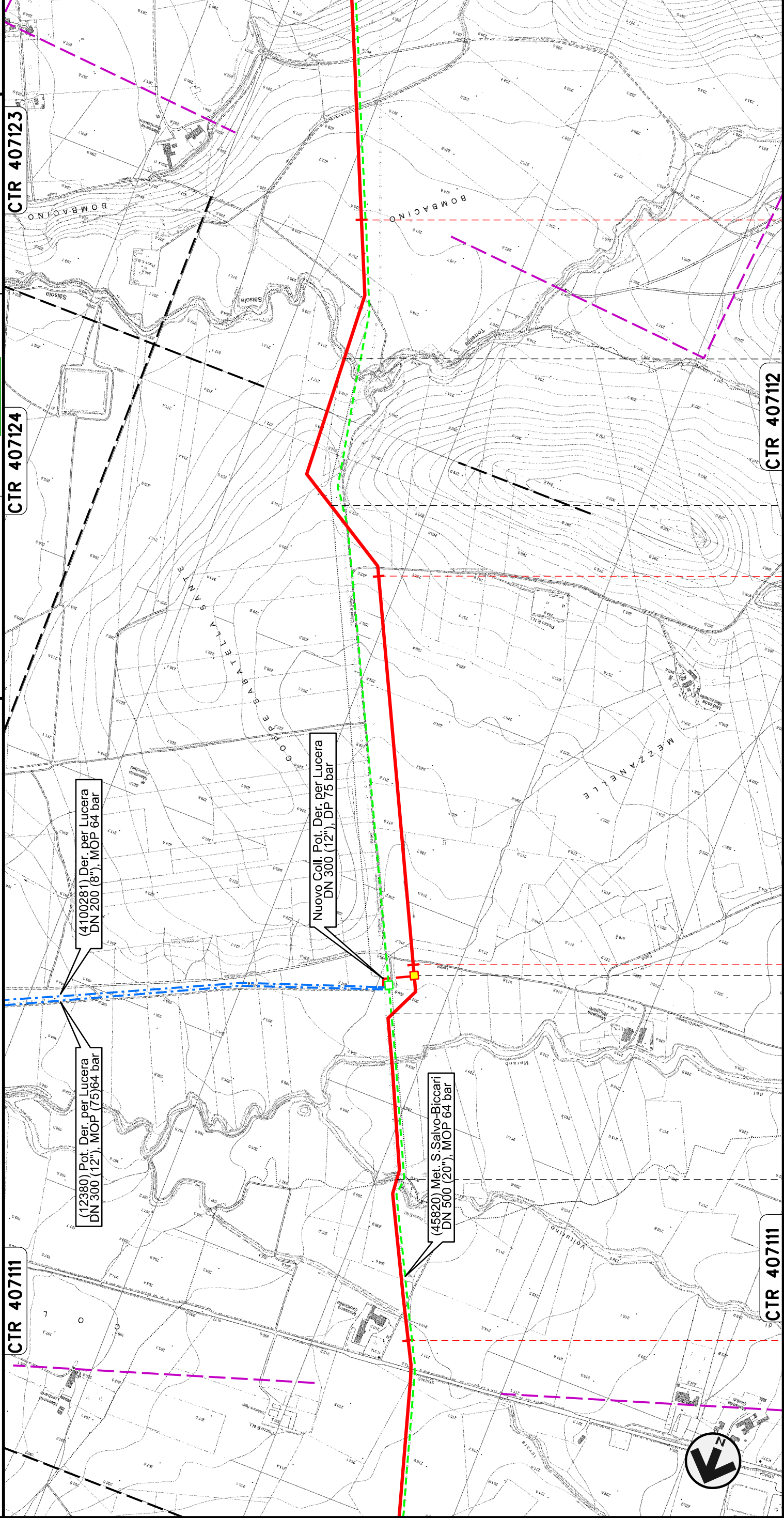

VOLTURINO	LUCERA	ALBERONA	FOGGIA	LUCERA	BICCARI
82	83	84	85		
ST-1392	ST-1392	ST-1392	ST-1392	ST-1392	ST-1392
ST-1397	ST-1397	ST-1397	ST-1397	ST-1397	ST-1397
ST-1383	ST-1383	ST-1383	ST-1383	ST-1383	ST-1383
ST-1392	ST-1392	ST-1392	ST-1392	ST-1392	ST-1392
ST-1397	ST-1397	ST-1397	ST-1397	ST-1397	ST-1397
ST-1383	ST-1383	ST-1383	ST-1383	ST-1383	ST-1383

PIDI n.14 km 82+970

Rifacimento METANODOTTO SAN SALVO - BICCARI
DN 650 (26"), DP 75 bar

OPERE DI MITIGAZIONE E RIPRISTINO

CTR 407123

CTR 417164

CTR 407112

CTR 407151

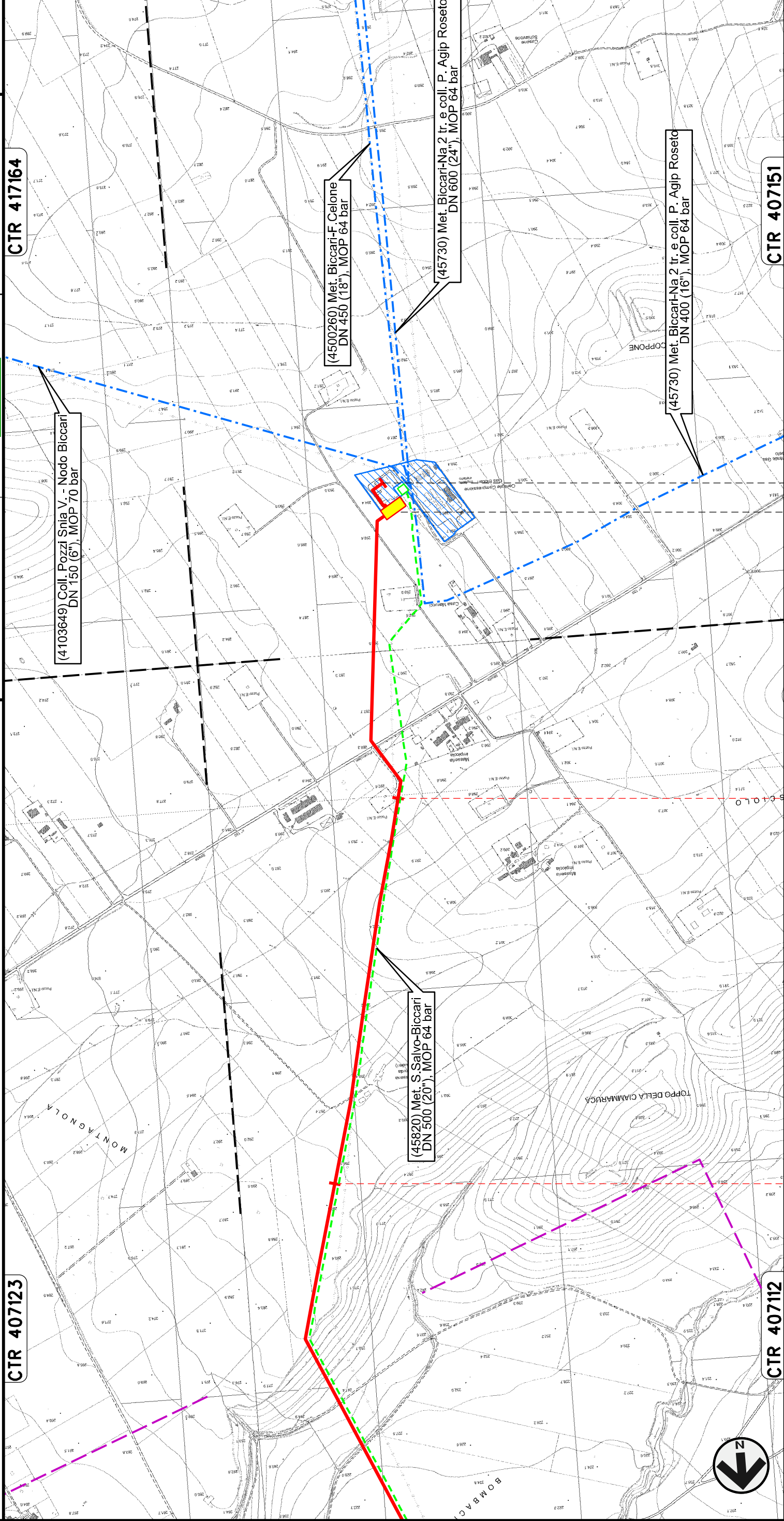

00		30.11.17	EMISSIONE	Foglio 24 di 25	
INDICE		DATA	REVISIONI	TORELLI ELABORATO	RICCIOTTI VERIFICATO
				PG-OM-130	CAPRIOTTI APPROVATO
				Dis. PG-OM-130	Comm. NR /17076
				Scala 1:10000	

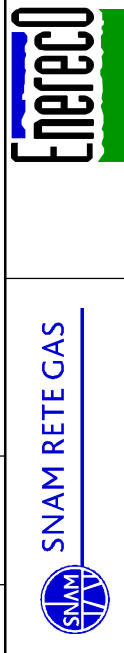

BICCARI
FOGGIA

Stazione L/R n.15 km 87+775

Nodo di Biccari n.1029 km 87+875

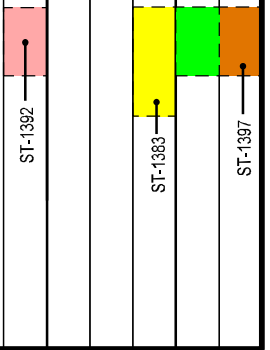

Rifacimento METANODOTTO SAN SALVO – BICCARI
DN 650 (26"), DP 75 bar

OPERE DI MITIGAZIONE E RIPRISTINO

Foglio
25
di 25

TORELLI
ELABORATO
RICCIOTTI
VERIFICATO
CAPRIOTTI
APPROVATO
Dis. PG-OM-130
Comm. NR /17076
Scala
1:10000

00

30.11.17

EMISSIONE

INDICE

DATA

REVISIONI



SNAM RETE GAS



LEGENDA

SIMBOLOGIA CARTOGRAFICA

	Metanodotto in progetto		Altre condotte di terzi
	Metanodotti in esercizio		Altri metanodotti in progetto
	Metanodotti da porre fuori esercizio e recuperare		Gallerie, Tunnel, Mini-Microtunnel, Raise Boring e T.O.C.
	Aree impianti stacco-terminale in progetto		Impianti di linea in progetto
	Aree impianti stacco-terminale esistenti		Impianti di linea su rete in esercizio
	Limite sovrapposizione fogli		Impianti di linea da porre fuori esercizio e recuperare
			Nuova viabilità'
			Viabilità' in programma
			Condotta S.G.I. (in progetto)

SIMBOLOGIA MECCANICA

	Punto di intercettazione di linea (P.I.L.)
	Punto di intercettazione di derivazione importante (P.I.D.I.)
	Punto di intercettazione di derivazione semplice con stacco da P.I.L. (P.I.D.S.)
	Punto di intercettazione e derivazione semplice con stacco da Linea (P.I.D.S.)
	Punto di intercettazione con discaggio di allacciamento (P.I.D.A.)
	Punto predisposto per il discaggio di allacciamento (P.P.D.A.)
	Punto di sezionamento elettrico terminale (P.S.E.T.)
	Stazione predisposta per lancio e ricevimento FIG
	Impianto di riduzione/regelazione della pressione

Progressiva chilometrica

Comuni

Province

Impianti

Opere di sostegno /consolidamento

Opere di regimazione

Opere di drenaggio

Inerbimenti

Piantagioni

N:

TIPO - N - PROGR. km

TIPO - N - ESISTENTE

idraulica

acque superficiali