

Il presente disegno e' di proprieta' aziendale - La Societa' tutelera' i propri diritti a termine di legge.

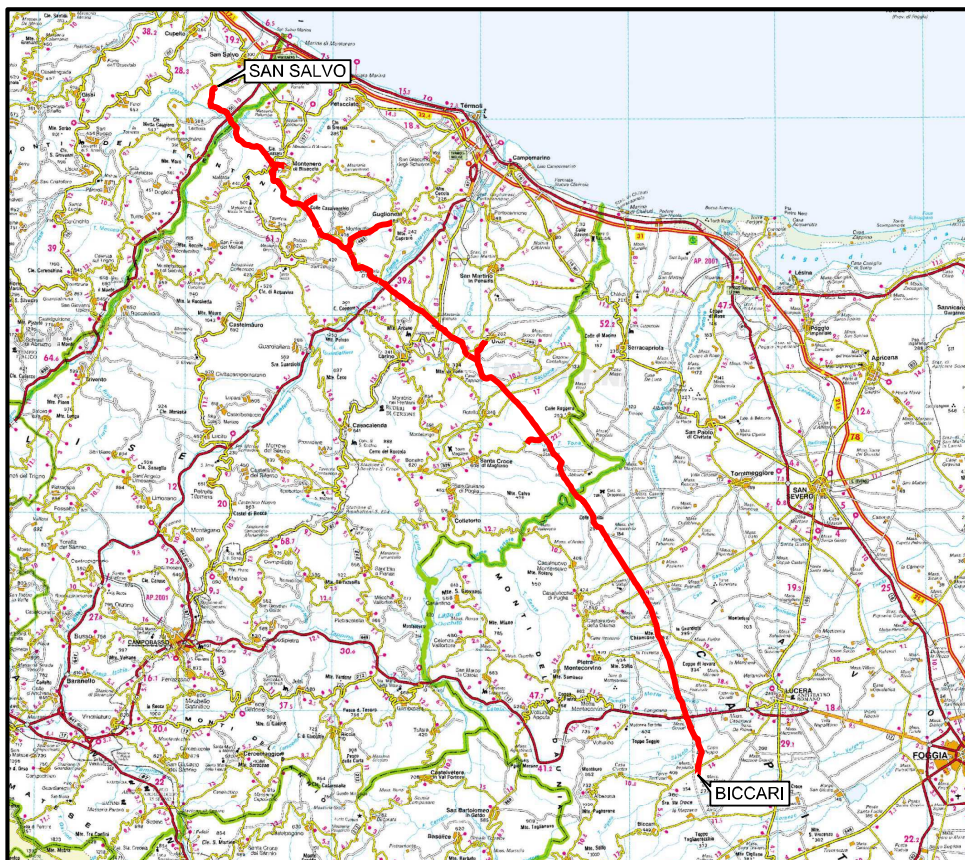



COROGRAFIA Scala 1:500.000



00	30.11.17	EMISSIONE	DEL VECCHIO	CASAGRANDE	CAPRIOTTI
INDICE	DATA	R E V I S I O N I		ELABORATO	VERIFICATO
					Dis. PG-PRG-225
OPERE CONNESSE SU RIF. MET. SAN SALVO - BICCARI DN 650 (26"), DP 75 bar					Fg. 1 di 23
					Comm. NR /17076
				INDICE	00
				Scala	1:10000
STRUMENTI DI PIANIFICAZIONE URBANISTICA				Sostituisce il	
				Sostituito dal	

Nuovo Allacciamento Comune di Cupello 2 ^ Presa
DN 100 (4"), DP 75 bar

STRUMENTI DI PIANIFICAZIONE URBANISTICA

00	30.11.17	EMISSIONE	DEL VECCHIO	CASAGRANDE	CAPRIOTTI	Foglio 2 di 23
INDICE	DATA	REVISIONI	ELABORATO	VERIFICATO	APPROVATO	
						Scala 1:10000
Dis. PG-PRG-225						
Comm. NR /17076						

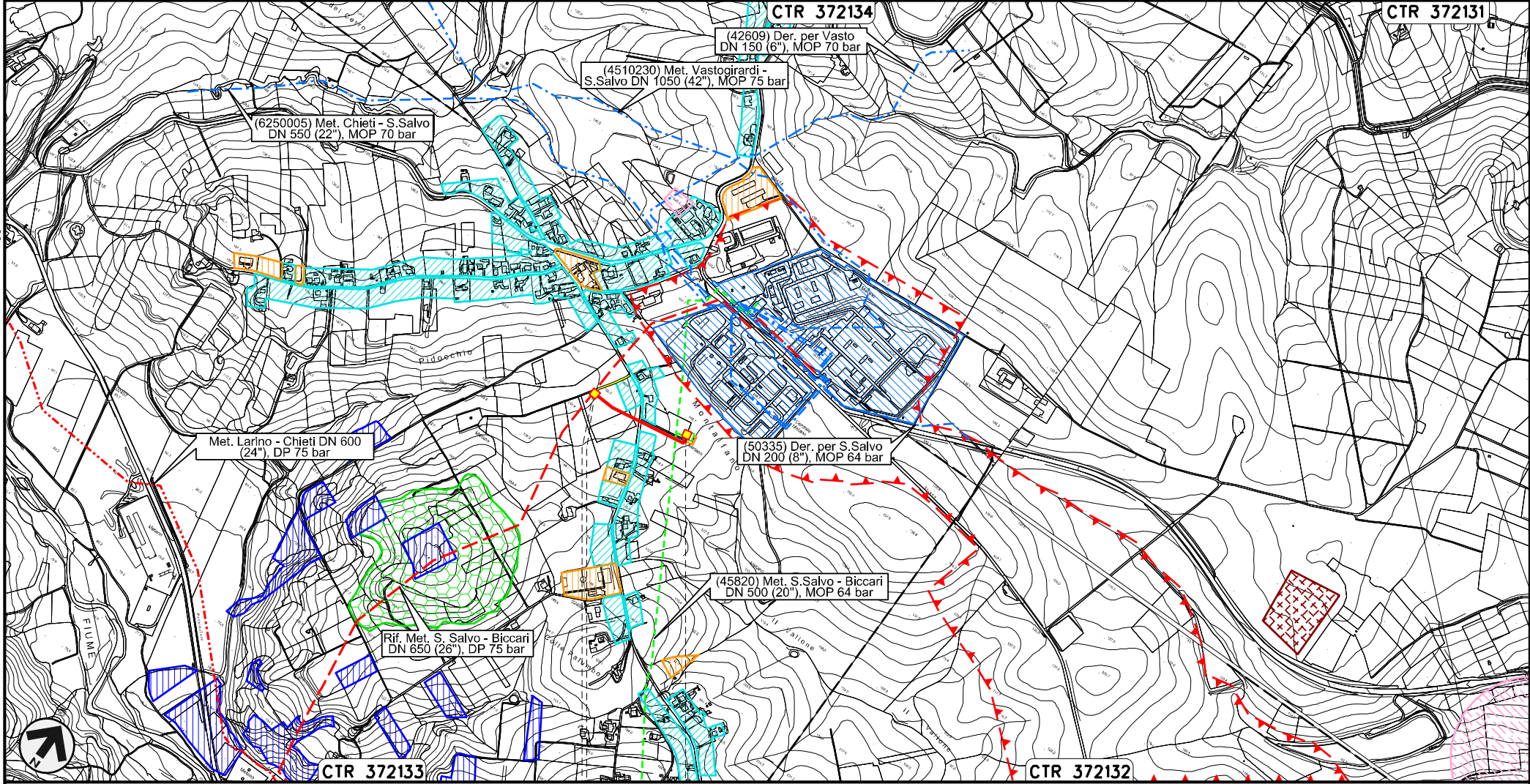

0+000 0+280

CUPELLO
CHIETI

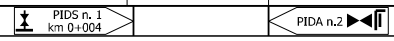

Il presente disegno e' di proprieta' aziendale - La Societa' tutelera' i propri diritti a termine di legge.

Nuovo Stacco Derivazione per Trivento-Agnone
DN 250 (10"), DP 75 bar

STRUMENTI DI PIANIFICAZIONE URBANISTICA

00	30.11.17	EMISSIONE	DEL VECCHIO	CASAGRANDE	CAPRIOTTI	Foglio 3 di 23
INDICE	DATA	REVISIONI	ELABORATO	VERIFICATO	APPROVATO	
 SNAM RETE GAS					Dis. PG-PRG-225	Scala 1:10000
Comm. NR /17076						

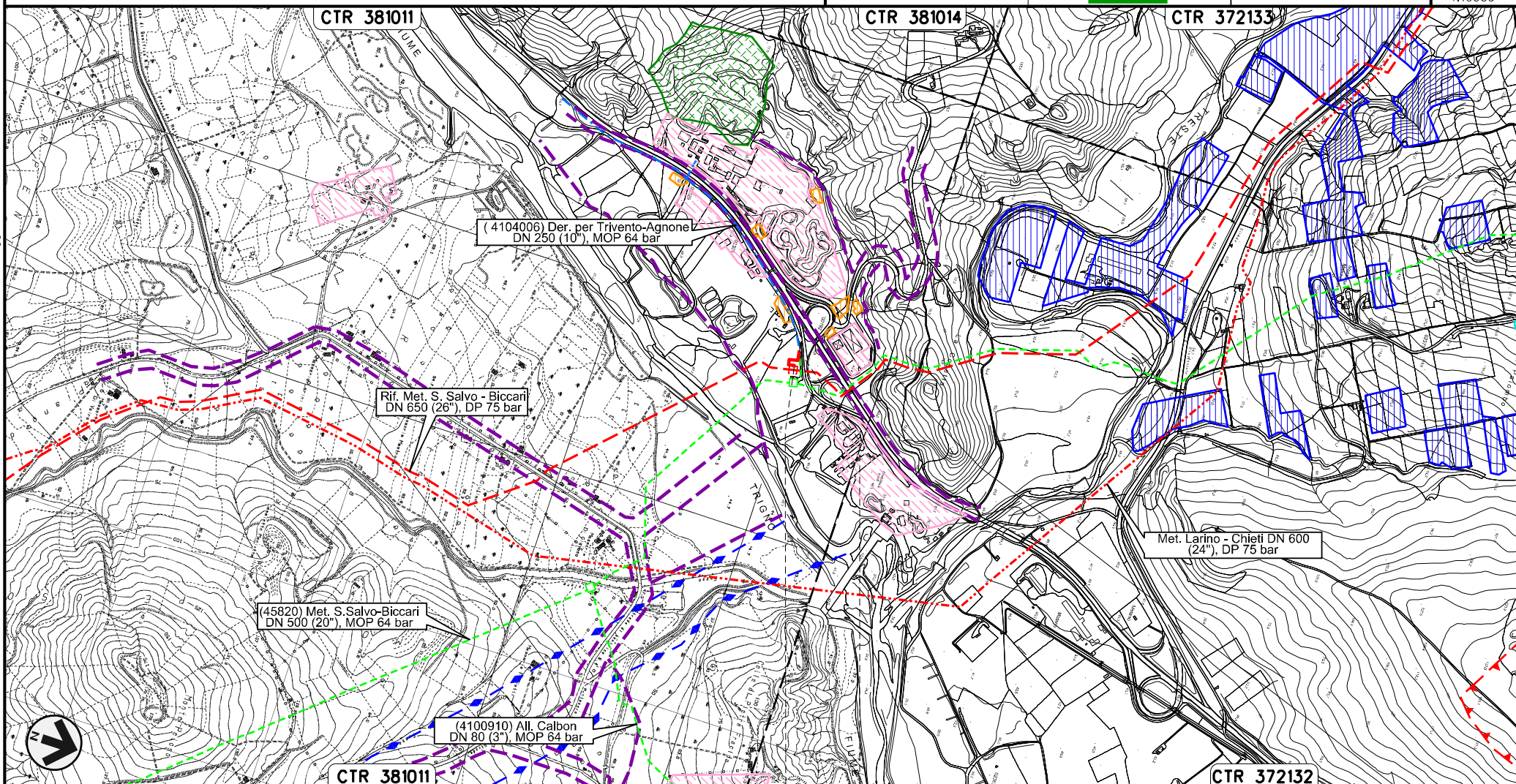

Il presente disegno e' di proprieta' aziendale - La Societa' tutelera' i propri diritti a termine di legge.



Nuovo Allacciamento Comune di Montenero di Bisaccia
DN 100 (4"), DP 75 bar

00	30.11.17	EMISSIONE	DEL VECCHIO	CASAGRANDE	CAPRIOTTI	Foglio
INDICE	DATA	REVISIONI	ELABORATO	VERIFICATO	APPROVATO	4
						di 23
			Dis. PG-PRG-225			Scala
			Comm. NR /17076			1:10000

STRUMENTI DI PIANIFICAZIONE URBANISTICA

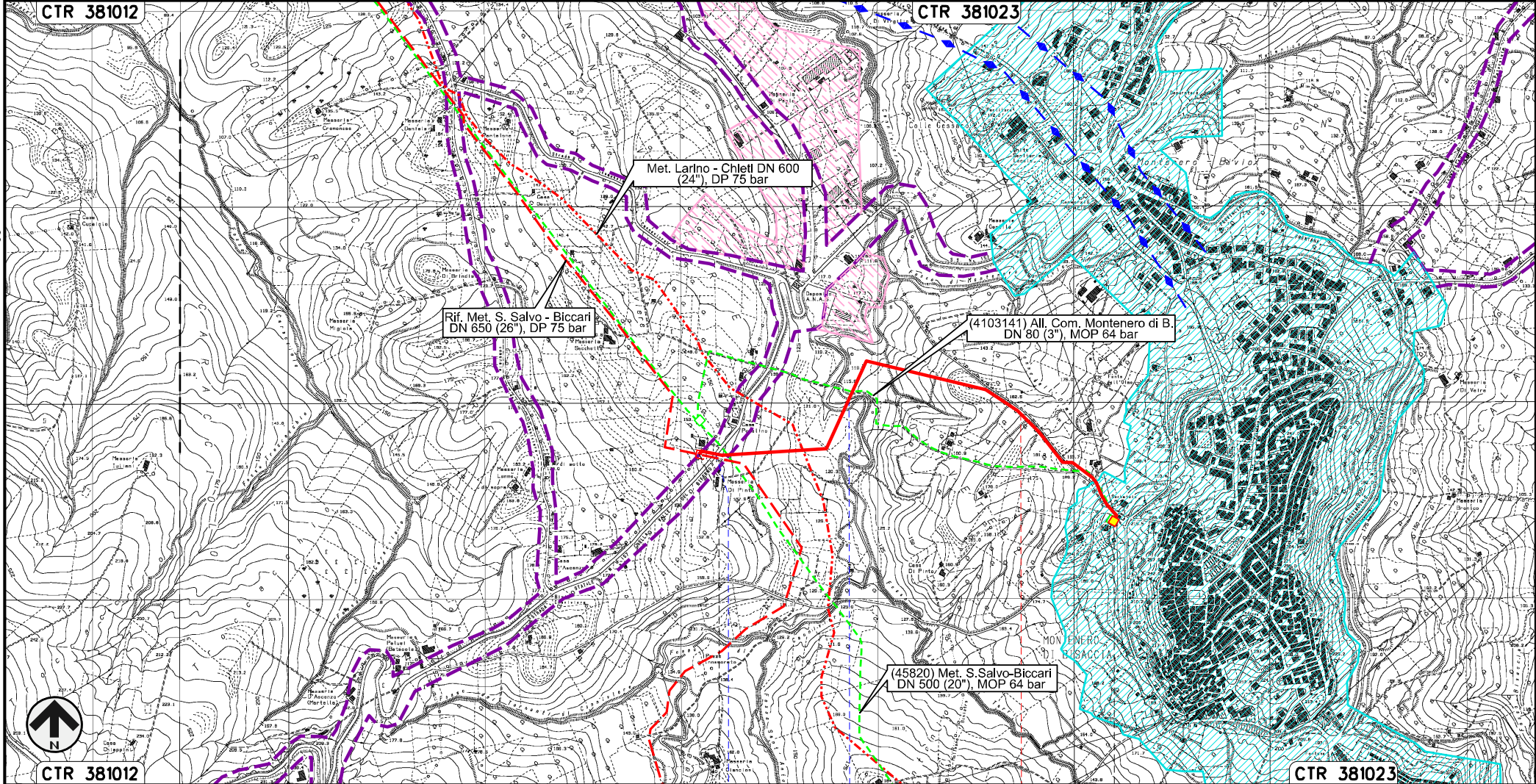

Il presente disegno e' di proprieta' aziendale - La Societa' tutelera' i propri diritti a termine di legge.



CTR 381012

CTR 381023

0+000

1

1+385

MONTENERO DI BISACCIA
CAMPOBASSO

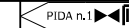



S.P. n.163

Fosso di
Carriviere

Nuovo Allacciamento Pozzo Petrex
DN 200 (8"), DP 75 bar

STRUMENTI DI PIANIFICAZIONE URBANISTICA

00	30.11.17	EMISSIONE	DEL VECCHIO	CASAGRANDE	CAPRIOTTI	Foglio 5 di 23 Scala 1:10000
INDICE	DATA	R E V I S I O N I	ELABORATO	VERIFICATO	APPROVATO	
 			Dis. PG-PRG-225		Comm. NR /17076	

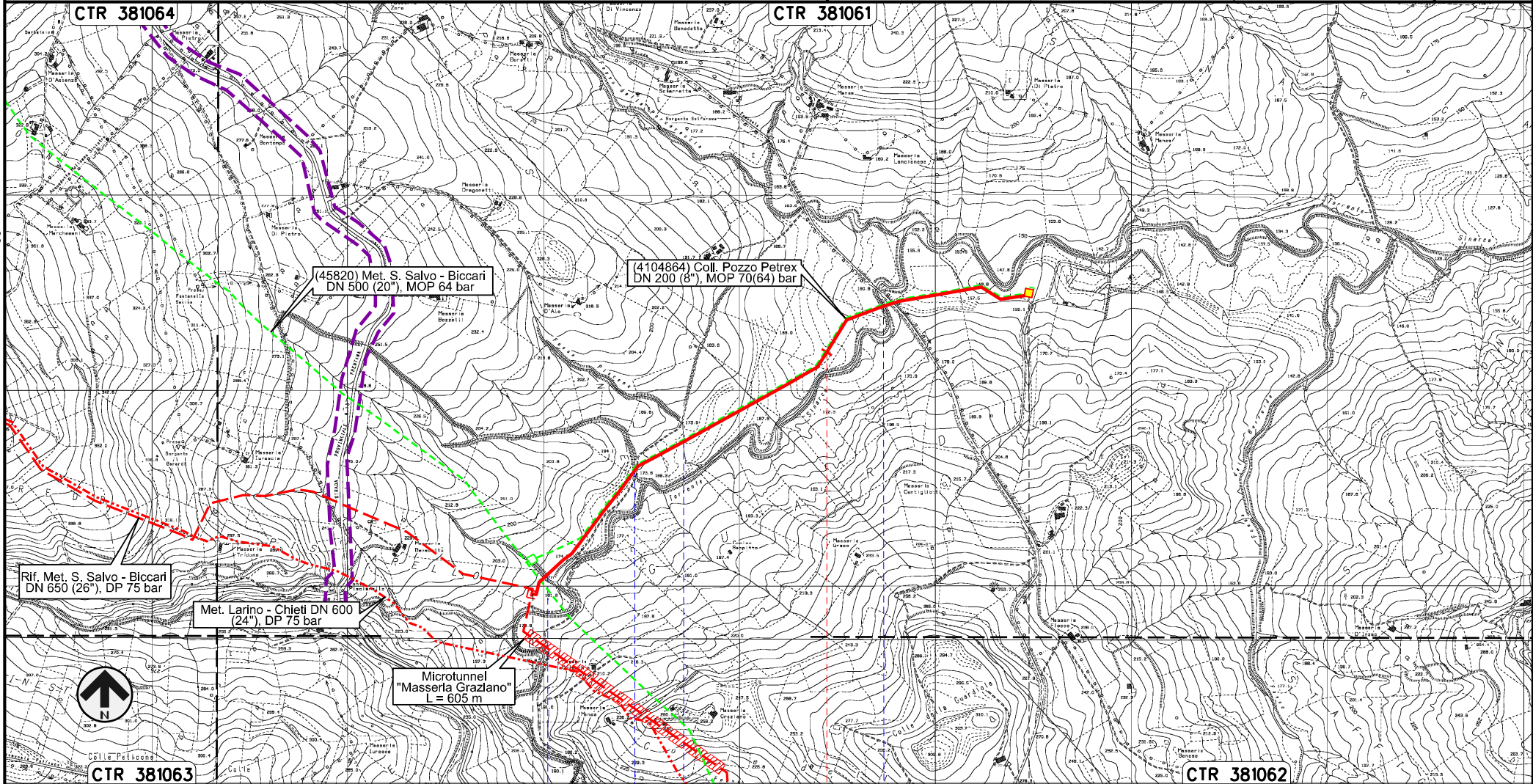

Rif. Met. S. Salvo - Biccari
DN 650 (26"), DP 75 bar

(45820) Met. S. Salvo - Biccari
DN 500 (20"), MOP 64 bar

(4104864) Coll. Pozzo Petrex
DN 200 (8"), MOP 70(64) bar

Met. Larino - Chieti DN 600
(24"), DP 75 bar

Microtunnel
"Masserla Grazzano"
L = 605 m



0+000

1

1+590

MONTENERO DI BISACCIA
CAMPOBASSO

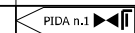

Fosso — Fosso — Fosso Piscone — Torrente Sinarca —



Il presente disegno e' di proprieta' aziendale - La Societa' tutelera' i propri diritti a termine di legge.

Nuovo Allacciamento Comune di Palata
DN 100 (4"), DP 75 bar

STRUMENTI DI PIANIFICAZIONE URBANISTICA

00	30.11.17	EMISSIONE	DEL VECCHIO	CASAGRANDE	CAPRIOTTI	Foglio 6 di 23
INDICE	DATA	REVISIONI	ELABORATO	VERIFICATO	APPROVATO	
 SNAM RETE GAS					Dis. PG-PRG-225	Scala 1:10000
					Comm. NR /17076	

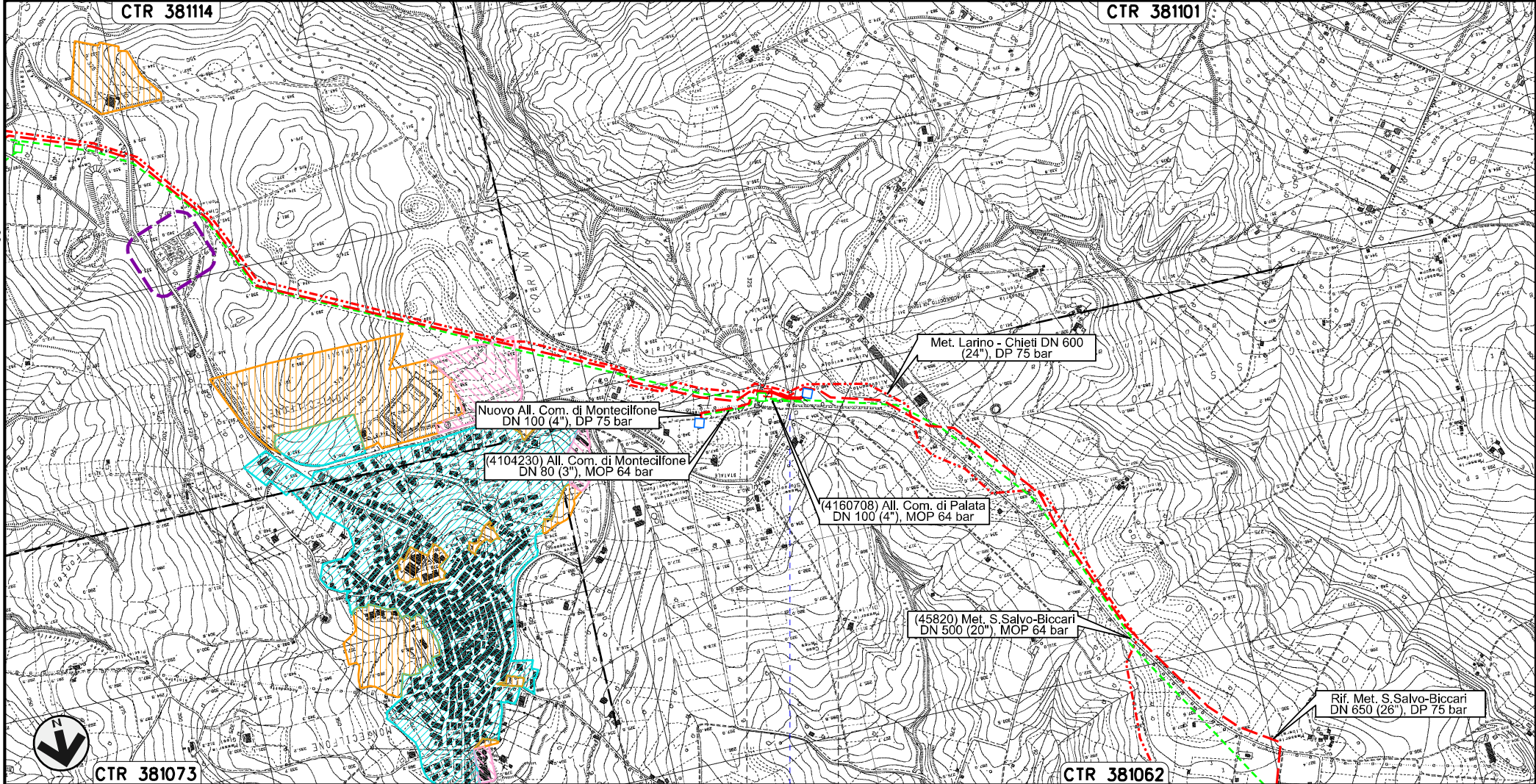

0+000 | 0+090

PALATA
CAMPOBASSO

• S.P. n.168

Il presente disegno e' di proprieta' aziendale - La Societa' tutelera' i propri diritti a termine di legge.

Nuovo Allacciamento Comune di Montecilfone
DN 100 (4"), DP 75 bar

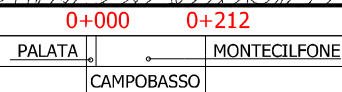
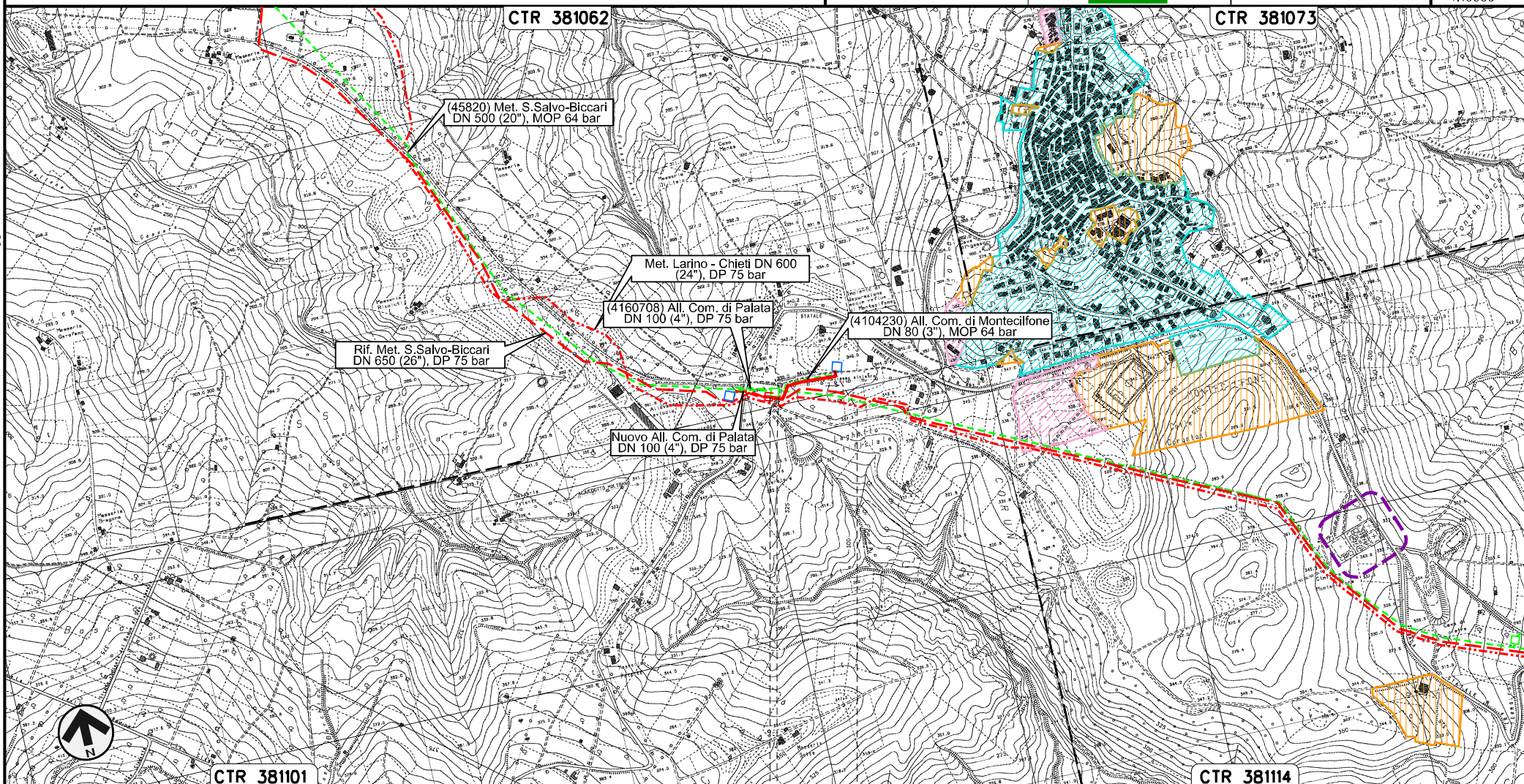

00	30.11.17	EMISSIONE	DEL VECCHIO	CASAGRANDE	CAPRIOTTI	Foglio 7 di 23
INDICE	DATA	REVISIONI	ELABORATO	VERIFICATO	APPROVATO	
 SNAM RETE GAS					Dis. PG-PRG-225	Scala 1:10000
Comm. NR /17076						

STRUMENTI DI PIANIFICAZIONE URBANISTICA



Il presente disegno e' di proprieta' aziendale - La Societa' tutelera' i propri diritti a termine di legge.

Nuovo Allacciamento Comune di Guglionesi
DN 100 (4"), DP 75 bar

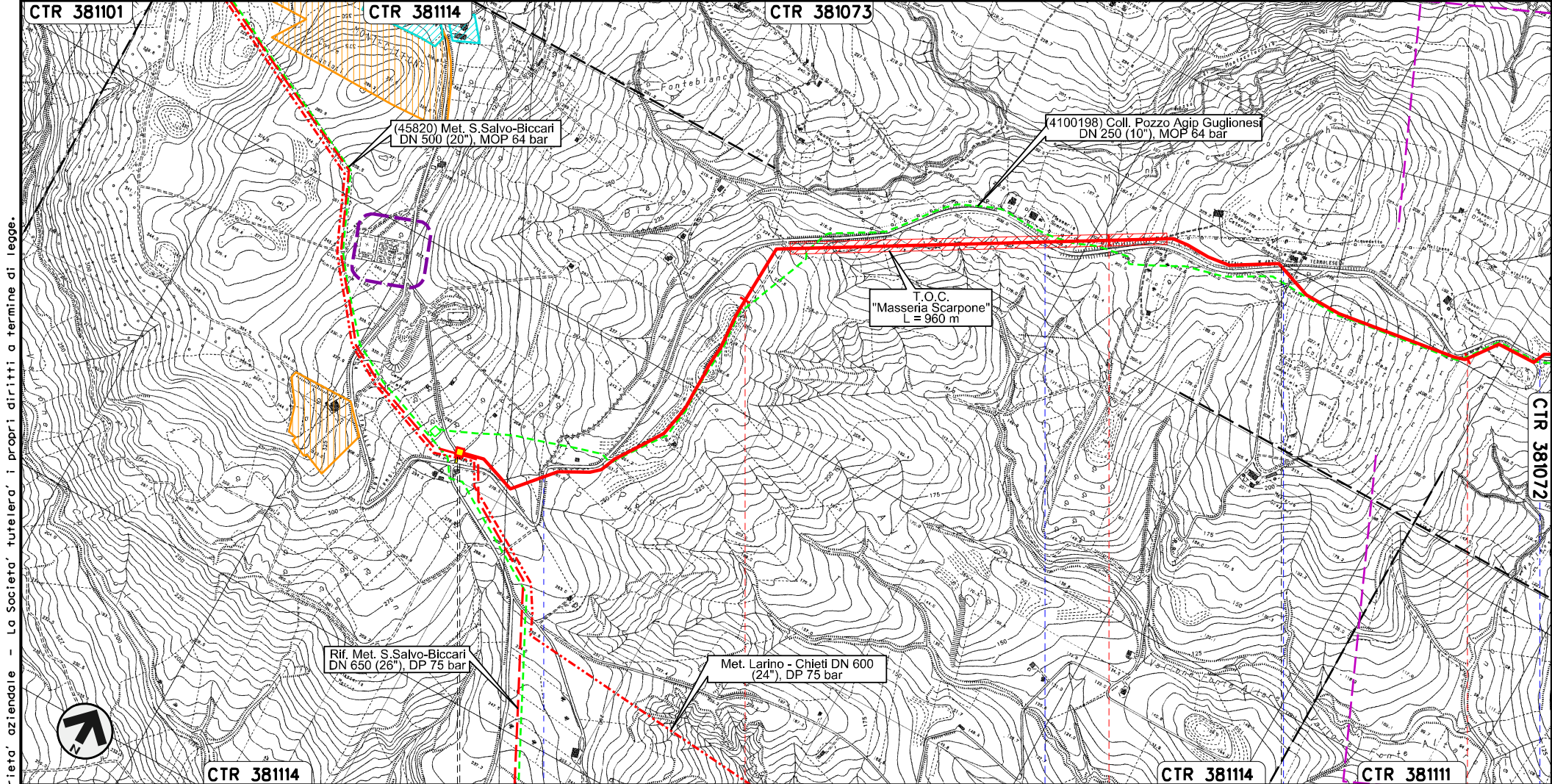

00	30.11.17	EMISSIONE	DEL VECCHIO	CASAGRANDE	CAPRIOTTI	Foglio 8 di 23
INDICE	DATA	REVISIONI	ELABORATO	VERIFICATO	APPROVATO	
 SNAM RETE GAS					Dis. PG-PRG-225	Scala 1:10000
STRUMENTI DI PIANIFICAZIONE URBANISTICA						
					Comm. NR /17076	



Il presente disegno e' di proprieta' aziendale - La Societa' tutelera' i propri diritti a termine di legge.



Nuovo Allacciamento Comune di Guglionesi
DN 100 (4"), DP 75 bar

00	30.11.17	EMISSIONE	DEL VECCHIO	CASAGRANDE	CAPRIOTTI	Foglio 9 di 23
INDICE	DATA	R E V I S I O N I	ELABORATO	VERIFICATO	APPROVATO	
						Scala 1:10000
			Dis. PG-PRG-225			
			Comm. NR /17076			

STRUMENTI DI PIANIFICAZIONE URBANISTICA

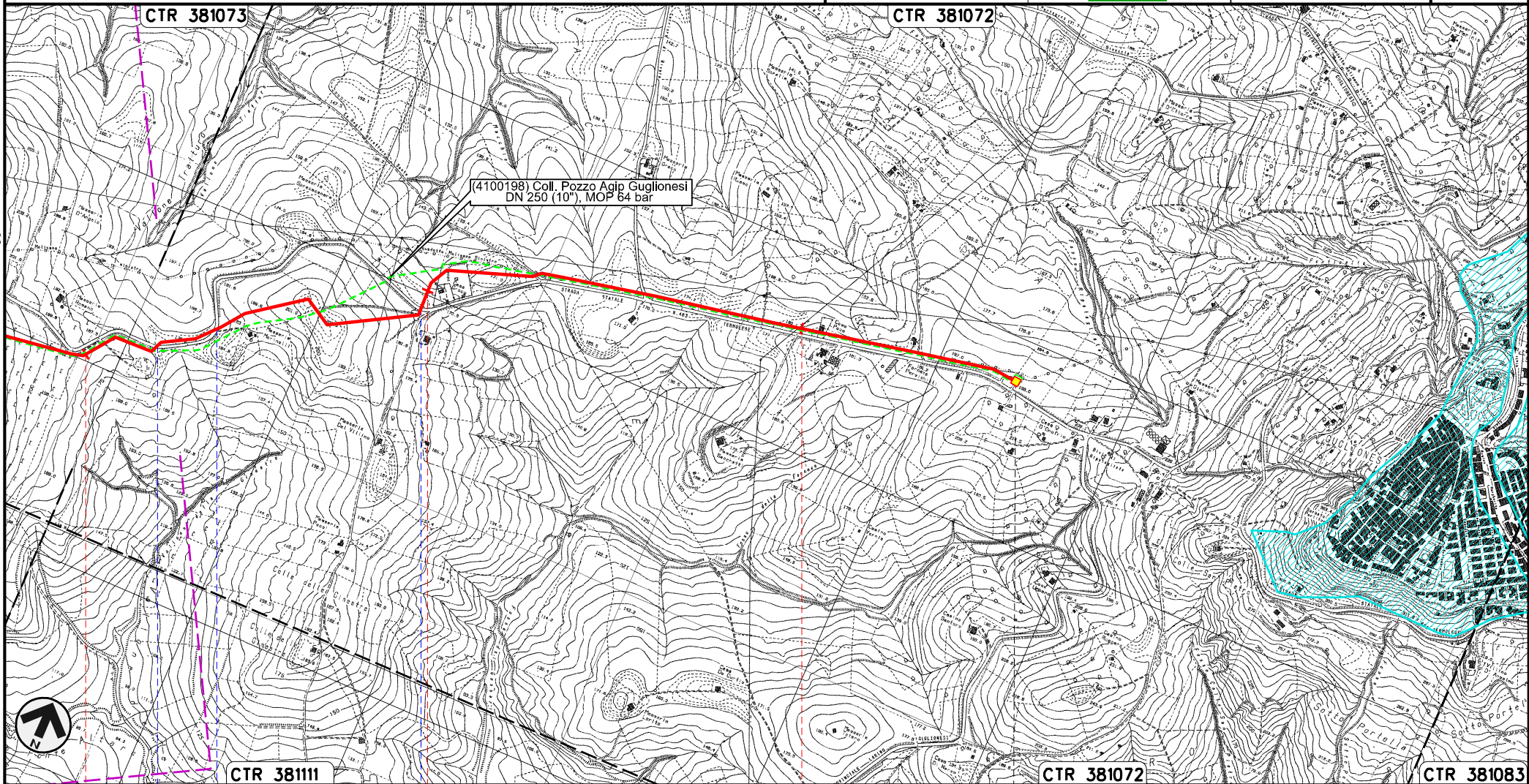

Il presente disegno e' di proprieta' aziendale - La Societa' tutelera' i propri diritti a termine di legge.



3 4 5 5+565

GUGLIONESI
CAMPOBASSO

S.P. n.168 ● S.P. n.168 ● S.P. n.168 ●

PIDA n.2

Rifacimento Allacciamento Centrale Elettrica Termoli
DN 500 (20"), DP 75 bar

00	30.11.17	EMISSIONE	DEL VECCHIO	CASAGRANDE	CAPRIOTTI	Foglio 10 di 23
INDICE	DATA	REVISIONI	ELABORATO	VERIFICATO	APPROVATO	
 SNAM RETE GAS					Dis. PG-PRG-225	Scala 1:10000
STRUMENTI DI PIANIFICAZIONE URBANISTICA						
					Comm. NR /17076	

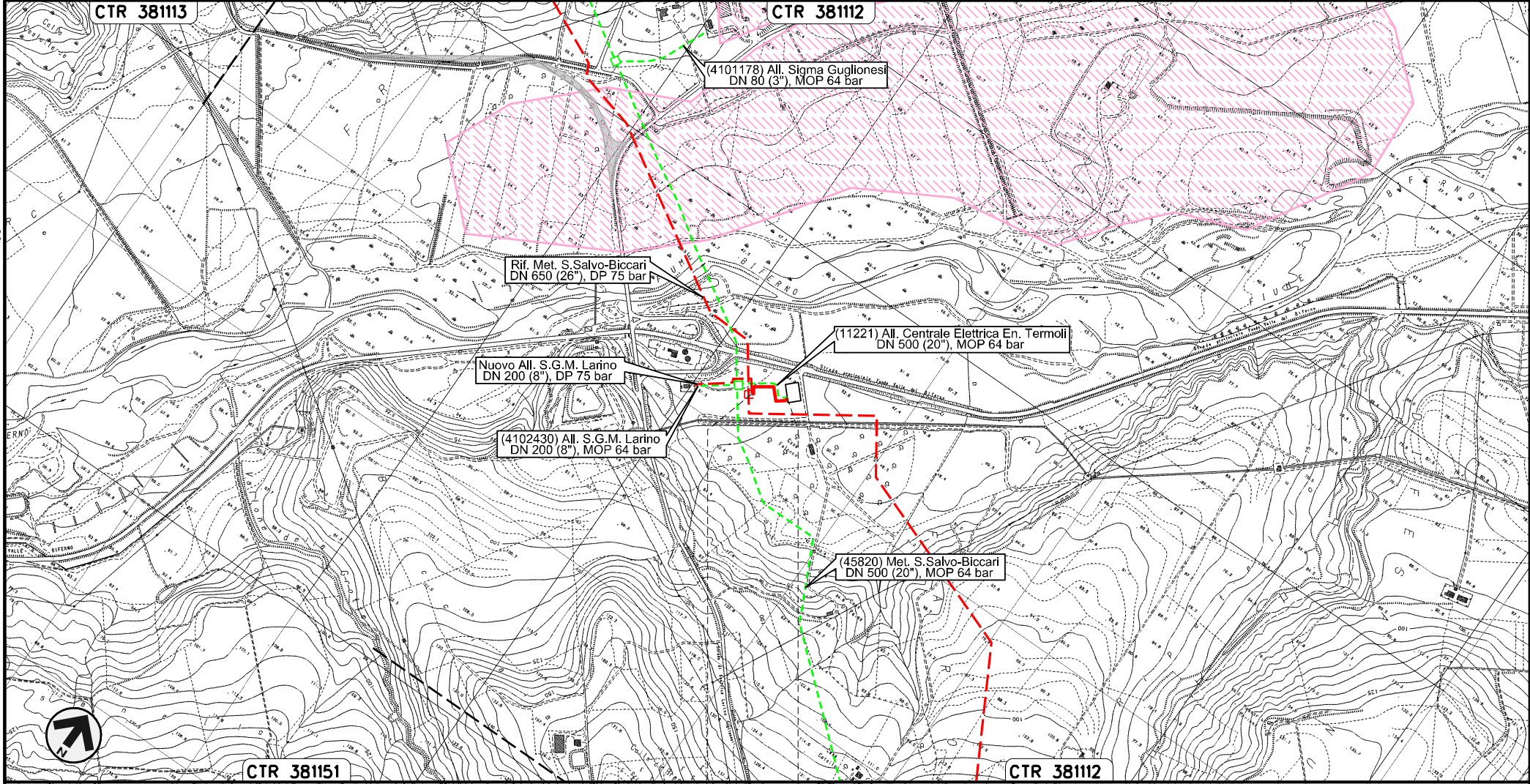



0+000 0+152

LARINO

CAMPOBASSO

Il presente disegno e' di proprieta' aziendale - La Societa' tutelera' i propri diritti a termine di legge.

Nuovo Allacciamento S.G.M. Larino
DN 200 (8"), DP 75 bar

00	30.11.17	EMISSIONE	DEL VECCHIO	CASAGRANDE	CAPRIOTTI	Foglio
INDICE	DATA	REVISIONI	ELABORATO	VERIFICATO	APPROVATO	11
						di 23
			Dis. PG-PRG-225			Scala
			Comm. NR /17076			1:10000

STRUMENTI DI PIANIFICAZIONE URBANISTICA

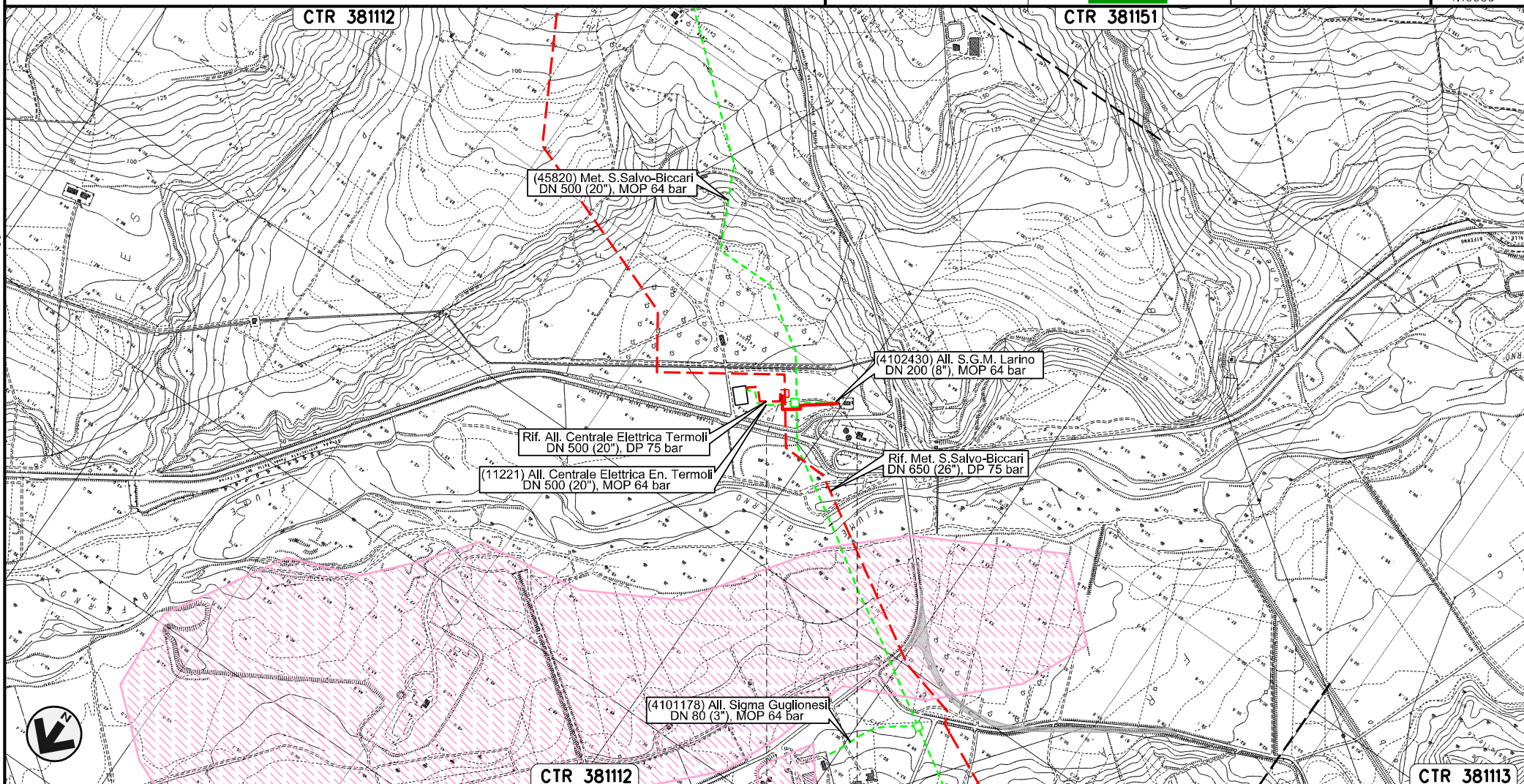

Il presente disegno e' di proprieta' aziendale - La Societa' tutelera' i propri diritti a termine di legge.

0+000 0+195

LARINO

CAMPOBASSO

Nuovo Stacco Allacciamento Centrale Enel Campomarino
DN 250 (10"), DP 75 bar

00	30.11.17	EMISSIONE	DEL VECCHIO	CASAGRANDE	CAPRIOTTI	Foglio 12 di 23
INDICE	DATA	REVISIONI	ELABORATO	VERIFICATO	APPROVATO	
					Dis. PG-PRG-225	Scala 1:10000
STRUMENTI DI PIANIFICAZIONE URBANISTICA						
Comm. NR /17076						

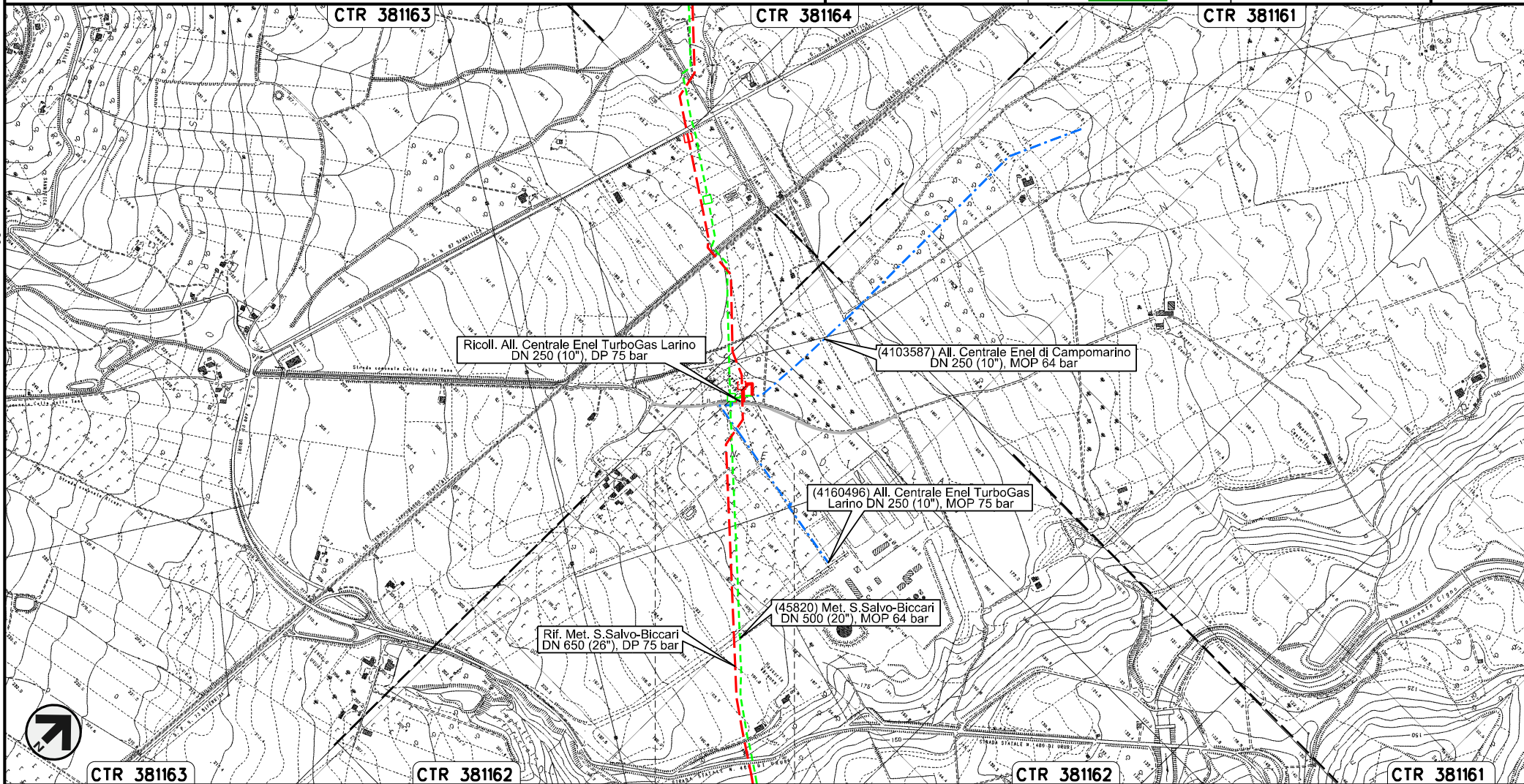

Il presente disegno e' di proprieta' aziendale - La Societa' tutelera' i propri diritti a termine di legge.

CTR 381163

CTR 381162



0+000 0+057

LARINO
CAMPOBASSO

CTR 381162

CTR 381161

Ricollegamento Allacciamento Centrale Enel TurboGas Larino
DN 250 (10"), DP 75 bar

00	30.11.17	EMISSIONE	DEL VECCHIO	CASAGRANDE	CAPRIOTTI	Foglio 13 di 23
INDICE	DATA	REVISIONI	ELABORATO	VERIFICATO	APPROVATO	
					Dis. PG-PRG-225	Scala 1:10000
					Comm. NR /17076	

STRUMENTI DI PIANIFICAZIONE URBANISTICA

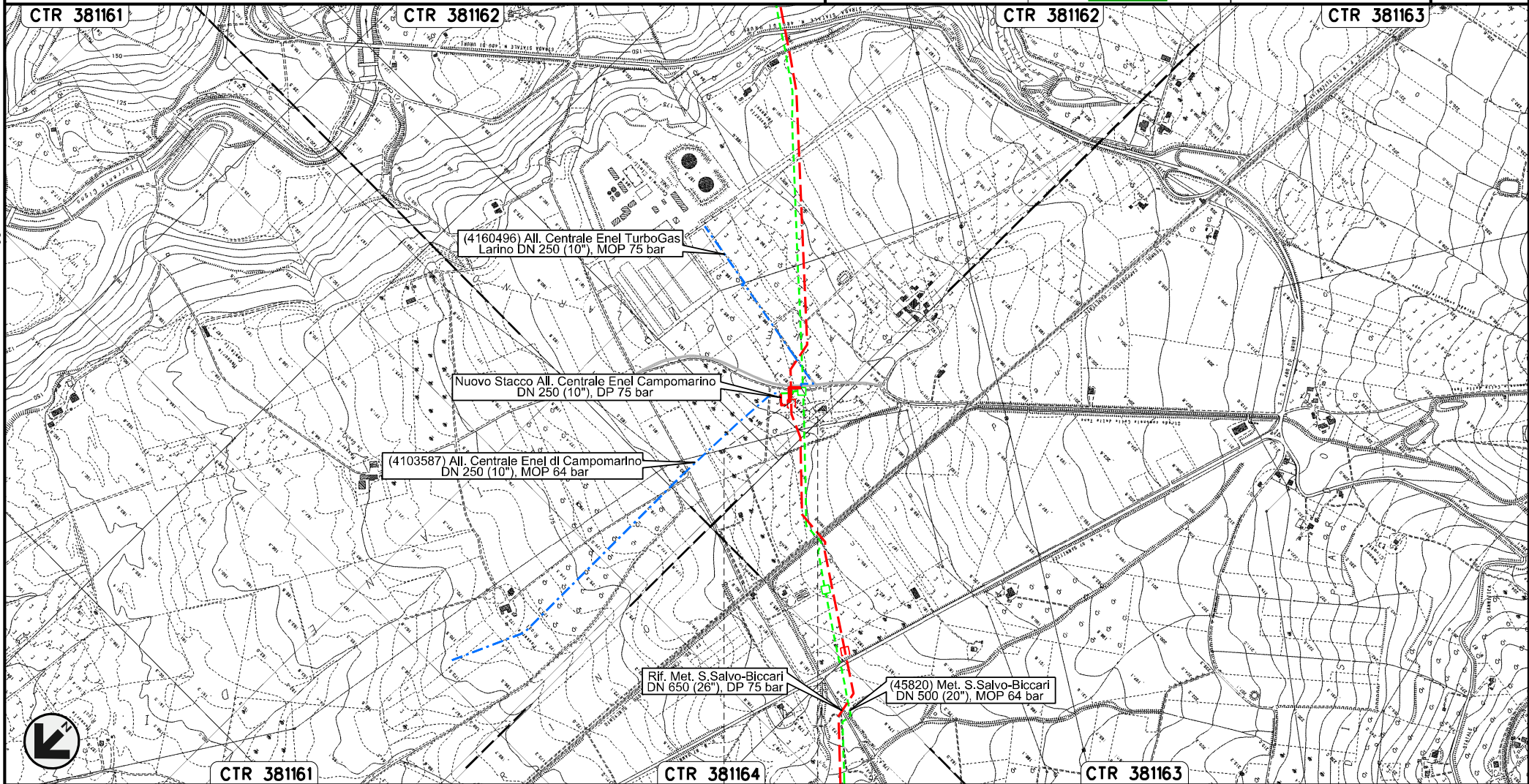

Il presente disegno e' di proprieta' aziendale - La Societa' tutelera' i propri diritti a termine di legge.

0+000 0+070

LARINO
CAMPOBASSO

Nuovo Allacciamento Comune di Ururi
DN 100 (4"), DP 75 bar

STRUMENTI DI PIANIFICAZIONE URBANISTICA

00	30.11.17	EMISSIONE	DEL VECCHIO	CASAGRANDE	CAPRIOTTI	Foglio 14 di 23
INDICE	DATA	REVISIONI	ELABORATO	VERIFICATO	APPROVATO	
SNAM RETE GAS		Enereco		Dis. PG-PRG-225		
			Comm. NR /17076		Scala 1:10000	

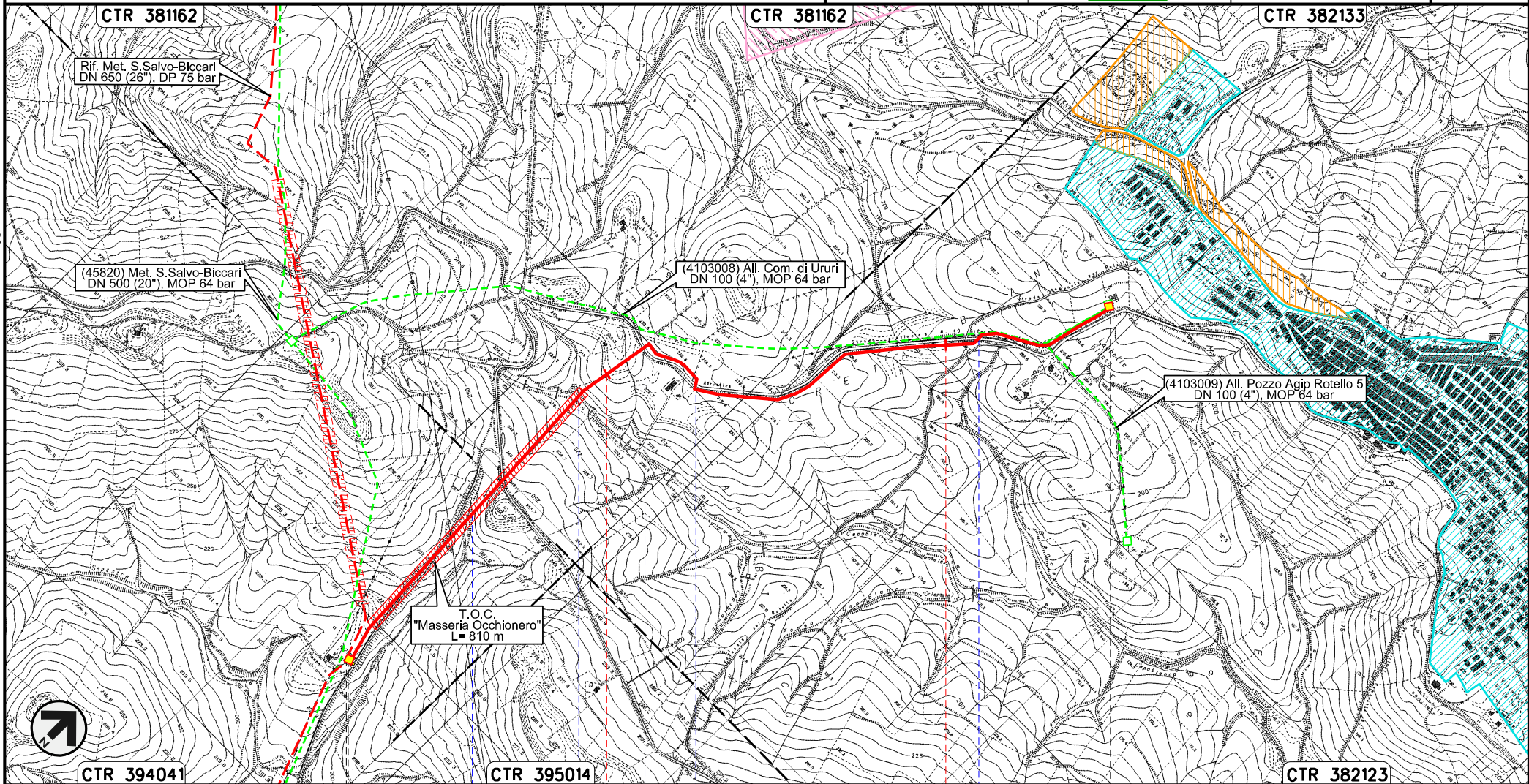

Il presente disegno e' di proprieta' aziendale - La Societa' tutelera' i propri diritti a termine di legge.



CTR 394041 0+000 CTR 395014 1 2 2+465 CTR 382123

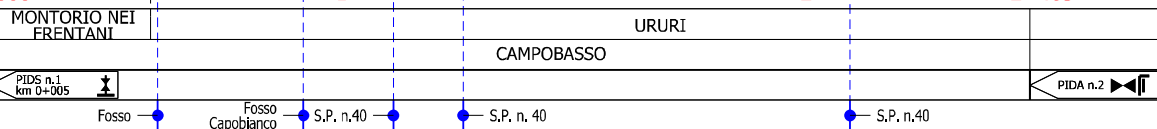

Nuovo Allacciamento Comune di Rotello
DN 100 (4"), DP 75 bar

00	30.11.17	EMISSIONE	DEL VECCHIO	CASAGRANDE	CAPRIOTTI	Foglio 15 di 23
INDICE	DATA	REVISIONI	ELABORATO	VERIFICATO	APPROVATO	
					Dis. PG-PRG-225	Scala 1:10000
STRUMENTI DI PIANIFICAZIONE URBANISTICA					Comm. NR /17076	

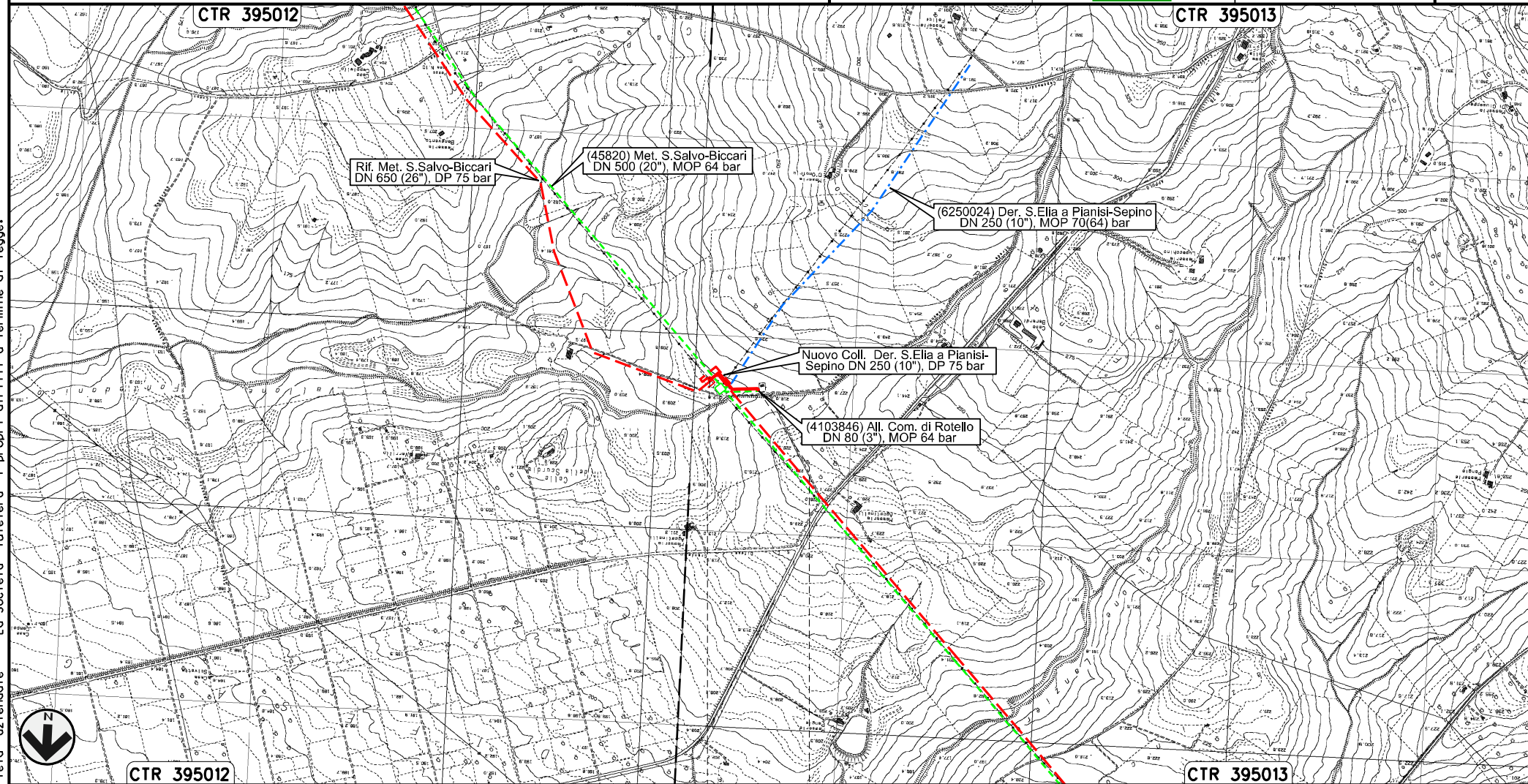

0+000 0+158

ROTELLO
CAMPOBASSO

Il presente disegno e' di proprieta' aziendale - La Societa' tutelera' i propri diritti a termine di legge.

Nuovo Collegamento Derivazione S.Elia a Pianisi-Sepino
DN 250 (10"), DP 75 bar

00	30.11.17	EMISSIONE	DEL VECCHIO	CASAGRANDE	CAPRIOTTI	Foglio 16 di 23
INDICE	DATA	REVISIONI	ELABORATO	VERIFICATO	APPROVATO	
 SNAM RETE GAS					Dis. PG-PRG-225	Scala 1:10000
STRUMENTI DI PIANIFICAZIONE URBANISTICA						
					Comm. NR /17076	

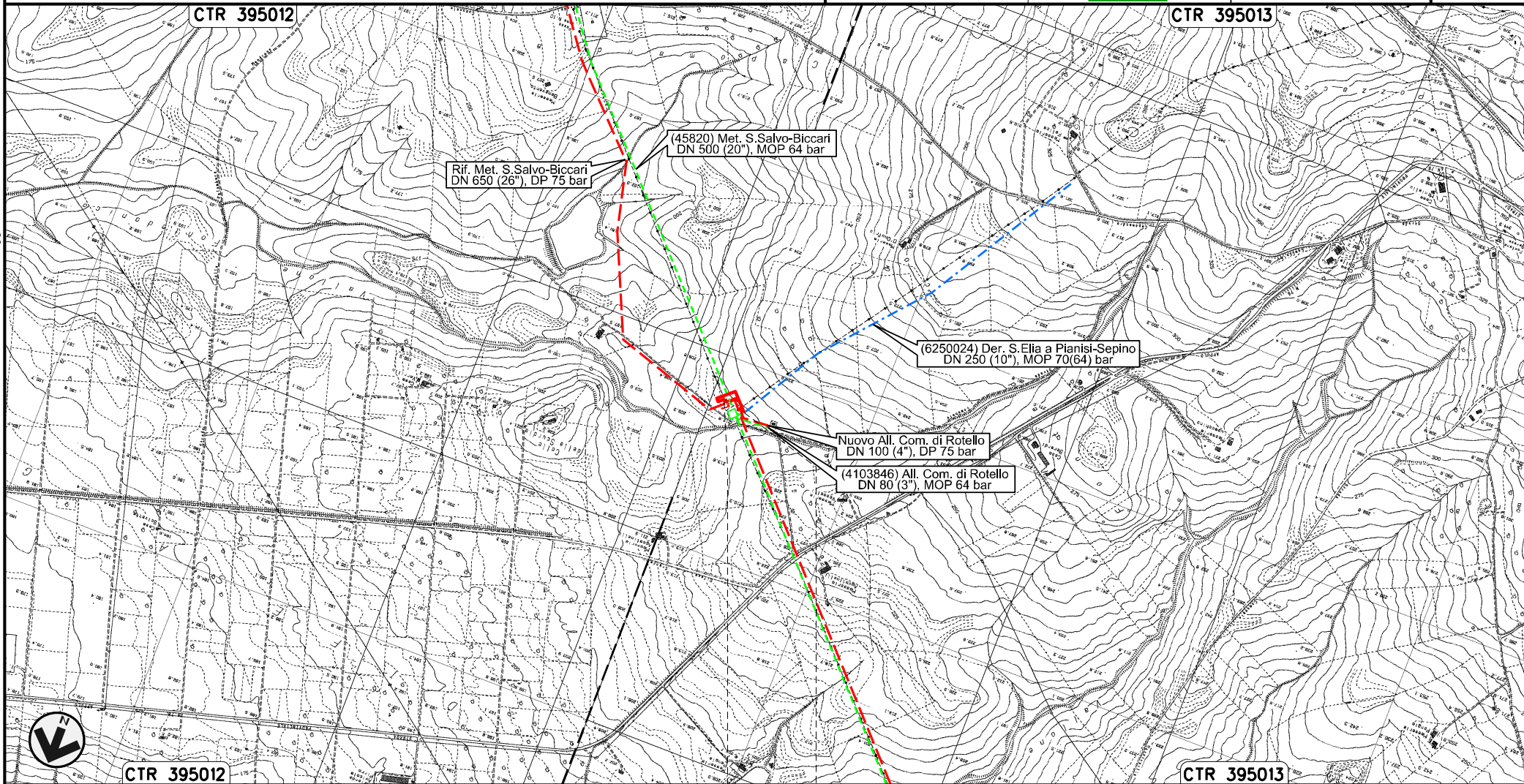

0+000	0+144
ROTELLO	
CAMPOBASSO	

Il presente disegno e' di proprieta' aziendale - La Societa' tutelera' i propri diritti a termine di legge.

Nuovo Allacciamento Comune di S. Croce di Magliano
DN 100 (4"), DP 75 bar

00	30.11.17	EMISSIONE	DEL VECCHIO	CASAGRANDE	CAPRIOTTI	Foglio
INDICE	DATA	R E V I S I O N I	ELABORATO	VERIFICATO	APPROVATO	17
SNAM RETE GAS			Enereco			di 23
			Dis. PG-PRG-225			Scala
			Comm. NR /17076			1:10000

STRUMENTI DI PIANIFICAZIONE URBANISTICA

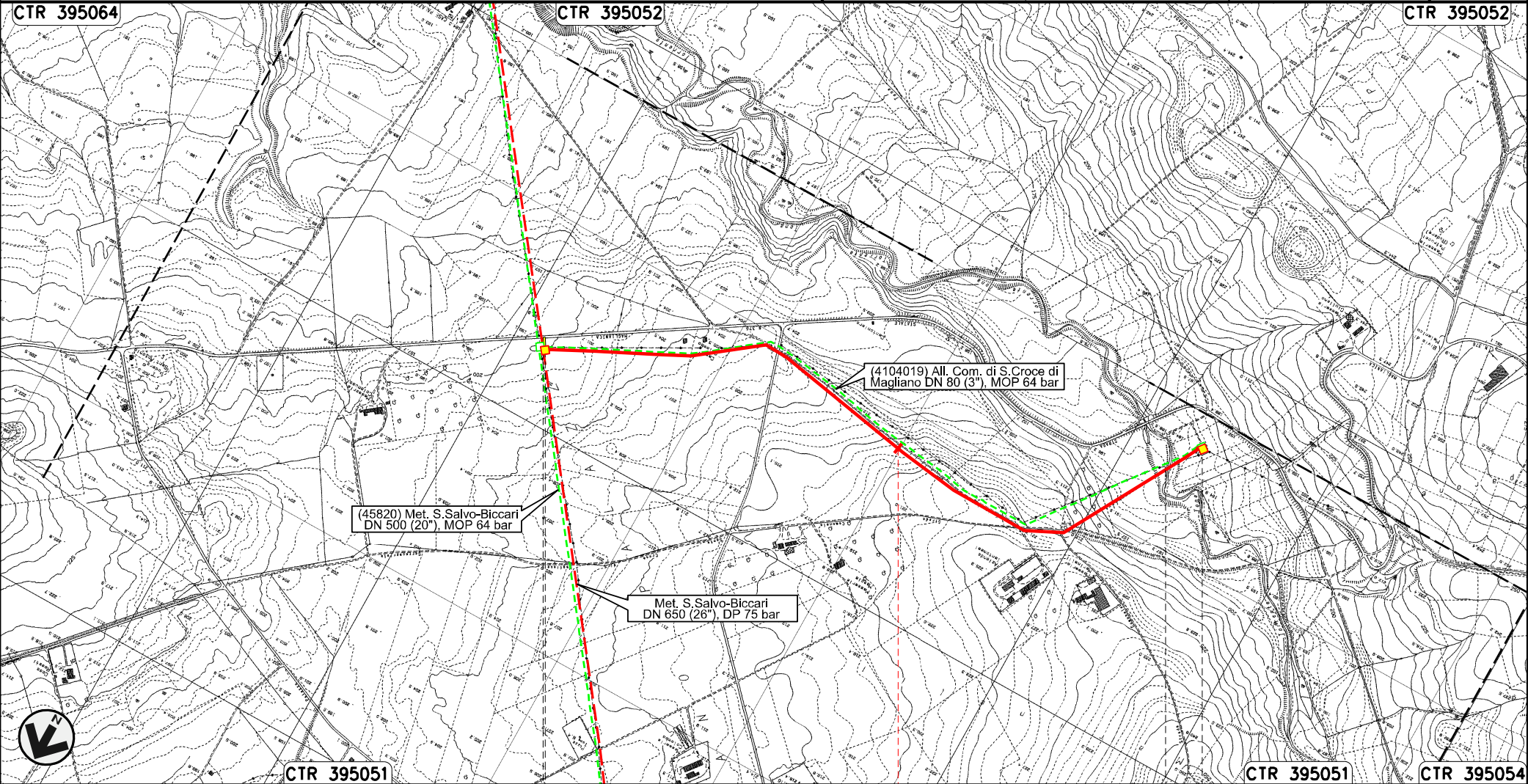

0+000

1

1+900

ROTELLO
CAMPOBASSO

SANTA CROCE DI MAGLIANO

PIDS n.1
km 0+005

PIDA n.2

Torrente Tona

Il presente disegno e' di proprieta' aziendale - La Societa' tutelera' i propri diritti a termine di legge.

Nuovo Allacciamento Comune di Casalvecchio di Puglia
DN 100 (4"), DP 75 bar

00	30.11.17	EMISSIONE	DEL VECCHIO	CASAGRANDE	CAPRIOTTI	Foglio 18 di 23
INDICE	DATA	REVISIONI	ELABORATO	VERIFICATO	APPROVATO	
 SNAM RETE GAS					Dis. PG-PRG-225	Scala 1:10000
Comm. NR /17076						

STRUMENTI DI PIANIFICAZIONE URBANISTICA

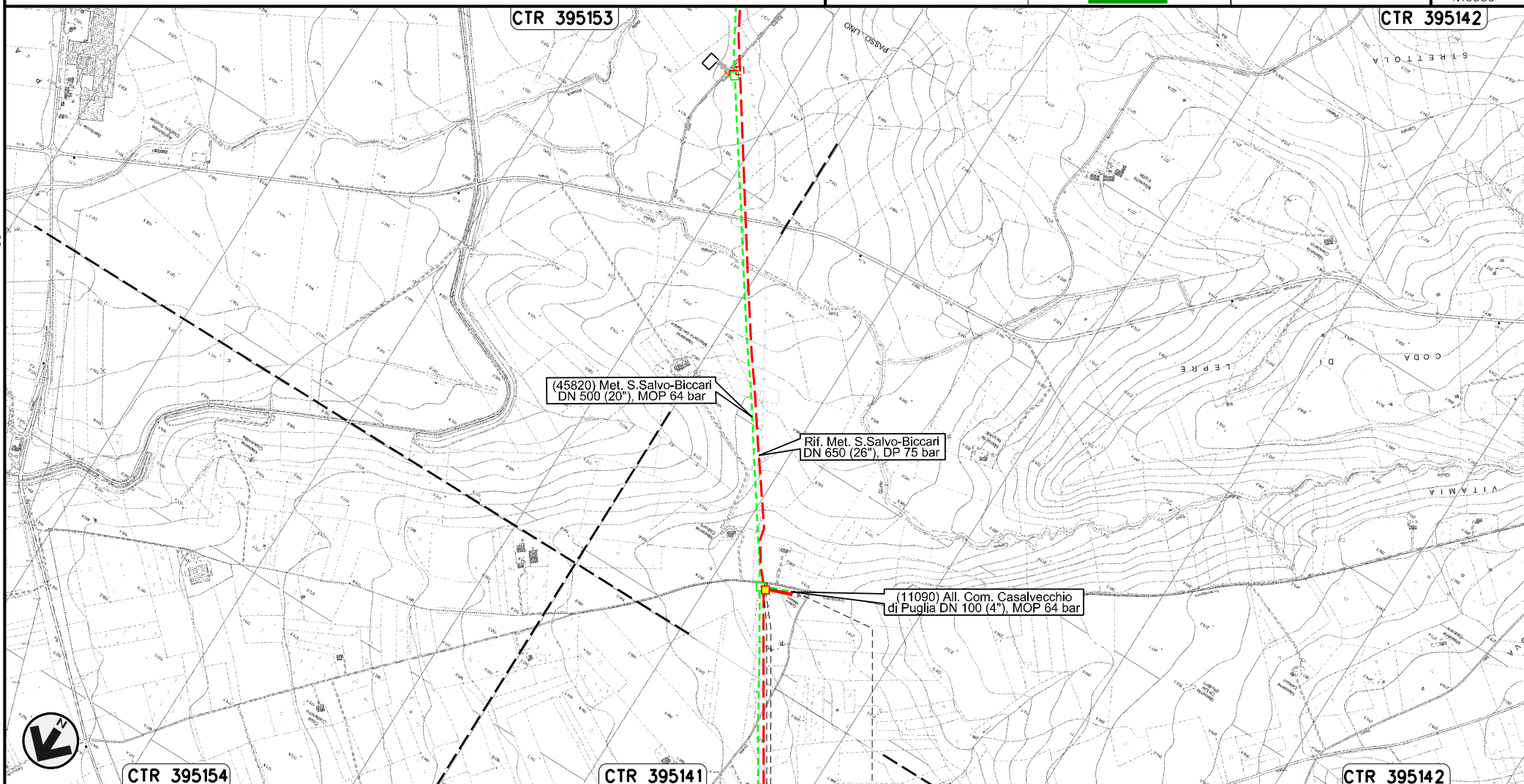

0+000 0+080

CASALVECCHIO
DI PUGLIA
FOGGIA

PIDA n.1
km 0+005

Il presente disegno e' di proprieta' aziendale - La Societa' tutelera' i propri diritti a termine di legge.

Nuovo Allacciamento SGI Castelnuovo Della Daunia
DN 300 (12"), DP 75 bar

00	30.11.17	EMISSIONE	DEL VECCHIO	CASAGRANDE	CAPRIOTTI	Foglio 19 di 23
INDICE	DATA	REVISIONI	ELABORATO	VERIFICATO	APPROVATO	
SNAM RETE GAS			Enereco		Dis. PG-PRG-225	Scala 1:10000
Comm. NR /17076						

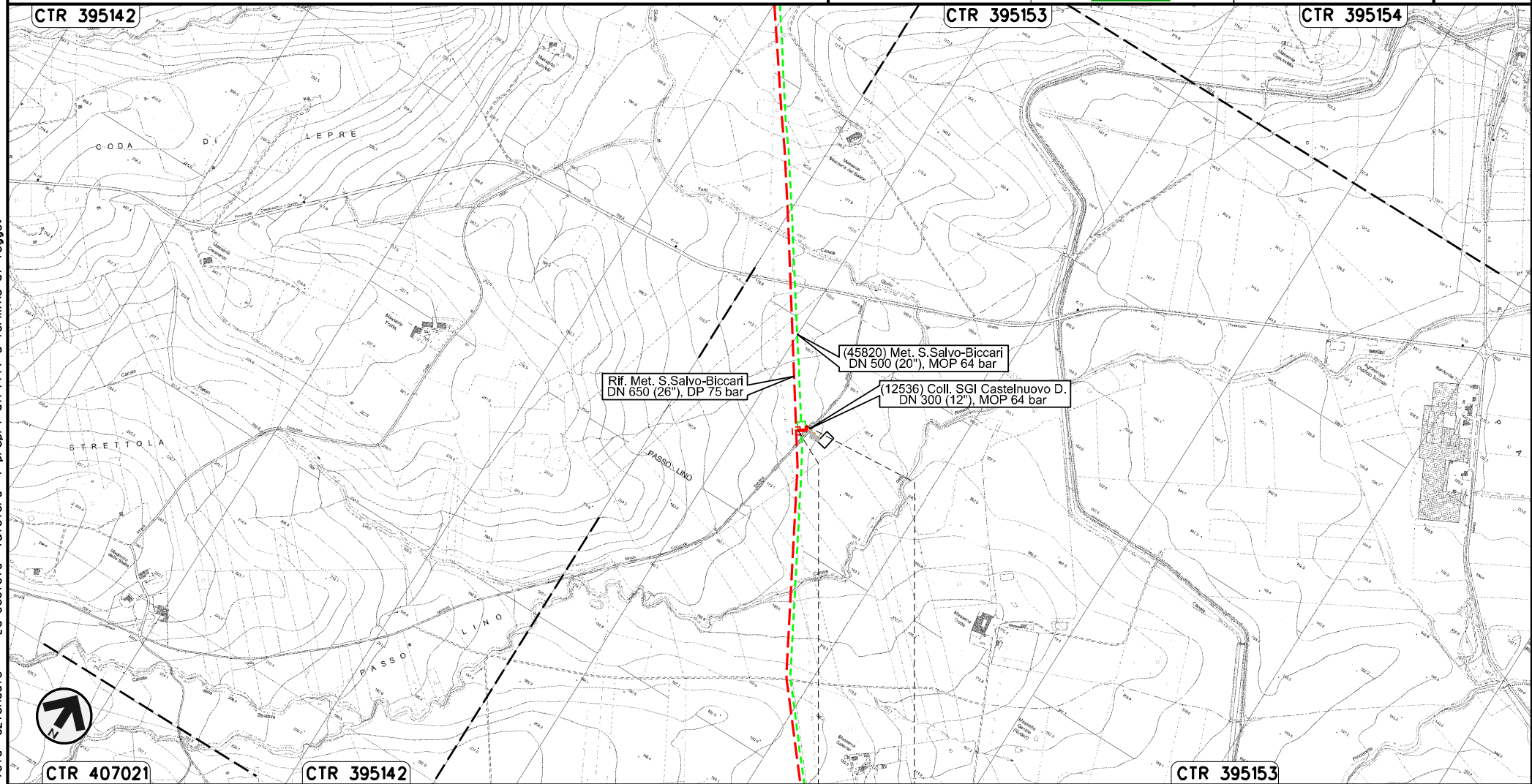

STRUMENTI DI PIANIFICAZIONE URBANISTICA



0+000 0+040
CASTELNUOVO DELLA DAUNIA
FOGGIA

Il presente disegno e' di proprieta' aziendale - La Societa' tutelera' i propri diritti a termine di legge.

Nuovo Allacciamento Enplus
DN 400 (16"), DP 75 bar

00	30.11.17	EMISSIONE	DEL VECCHIO	CASAGRANDE	CAPRIOTTI	Foglio 20 di 23
INDICE	DATA	REVISIONI	ELABORATO	VERIFICATO	APPROVATO	
 SNAM RETE GAS					Dis. PG-PRG-225	Scala 1:10000
Comm. NR /17076						

STRUMENTI DI PIANIFICAZIONE URBANISTICA

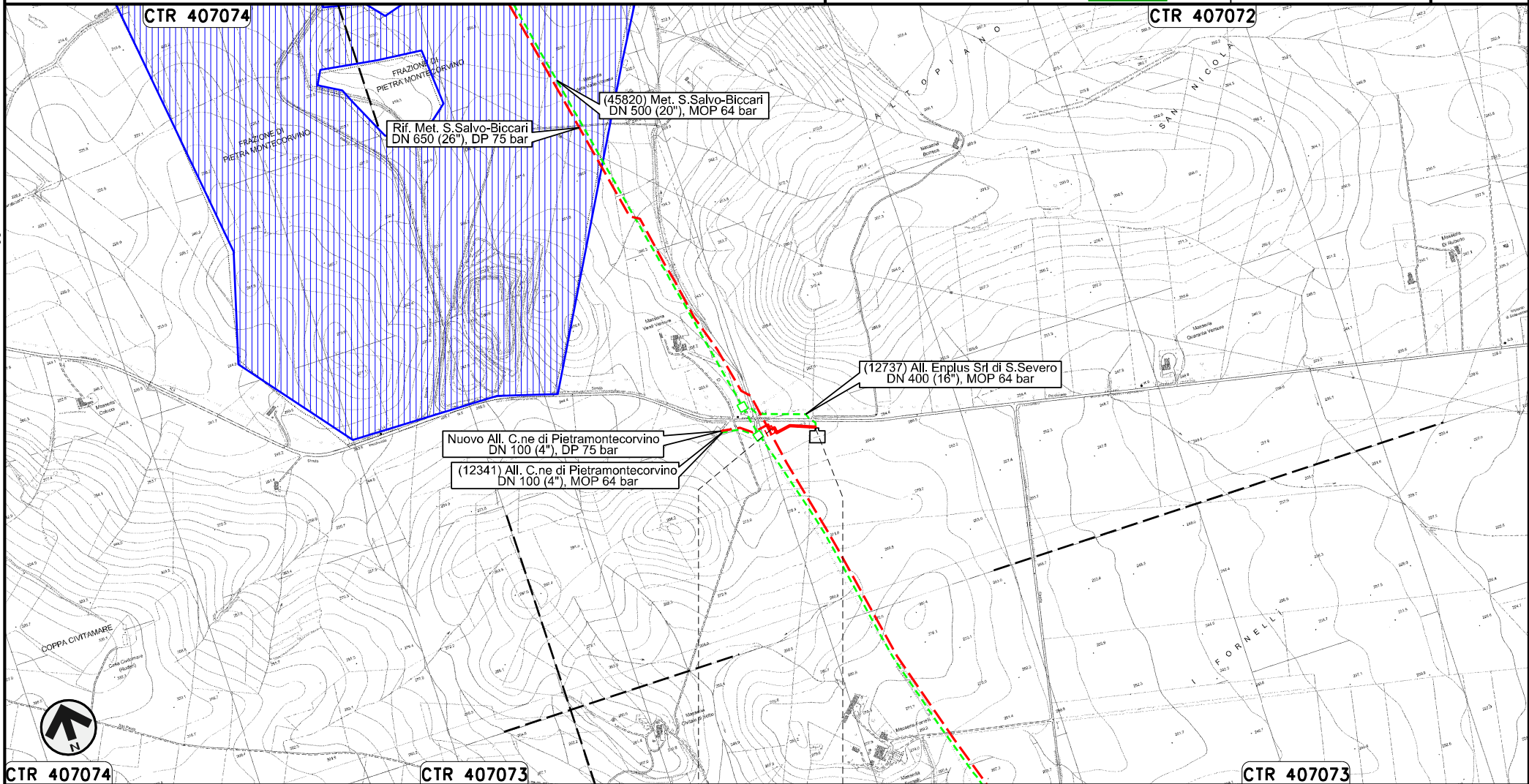



0+000 0+135

PIETRAMONTECORVINO
FOGGIA

Il presente disegno e' di proprieta' aziendale - La Societa' tutelera' i propri diritti a termine di legge.

Nuovo Allacciamento Comune di Pietramontecorvino
DN 100 (4"), DP 75 bar

00	30.11.17	EMISSIONE	DEL VECCHIO	CASAGRANDE	CAPRIOTTI	Foglio 21 di 23
INDICE	DATA	REVISIONI	ELABORATO	VERIFICATO	APPROVATO	
 SNAM RETE GAS					Dis. PG-PRG-225	Scala 1:10000
					Comm. NR /17076	

STRUMENTI DI PIANIFICAZIONE URBANISTICA

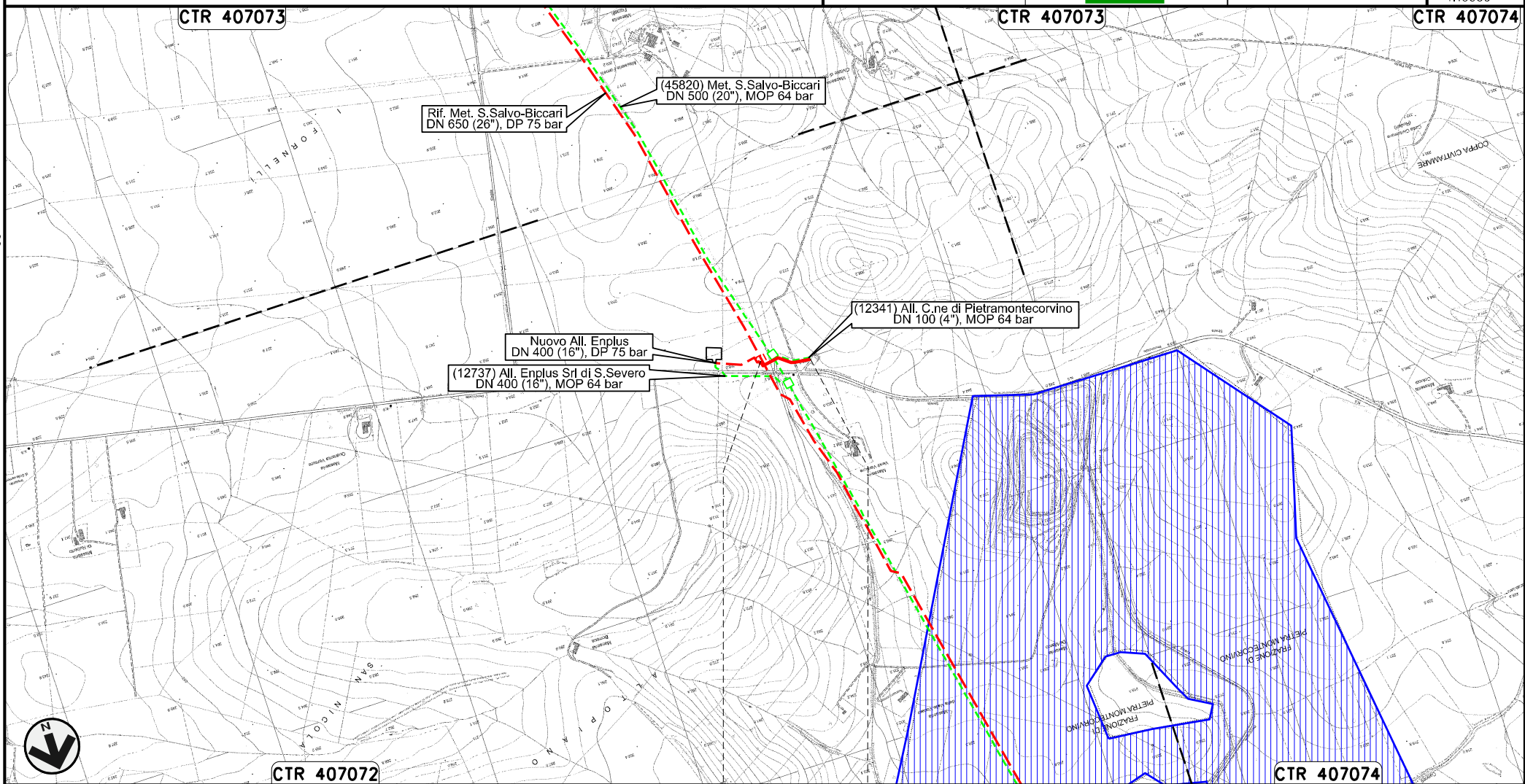

0+000 0+148

PIETRAMONTECORVINO
FOGGIA

Il presente disegno e' di proprieta' aziendale - La Societa' tutelera' i propri diritti a termine di legge.

Nuovo Collegamento Potenziamento Derivazione per Lucera
DN 300 (12"), DP 75 bar

00	30.11.17	EMISSIONE	DEL VECCHIO	CASAGRANDE	CAPRIOTTI	Foglio 22 di 23
INDICE	DATA	REVISIONI	ELABORATO	VERIFICATO	APPROVATO	
					Dis. PG-PRG-225	Scala 1:10000
STRUMENTI DI PIANIFICAZIONE URBANISTICA						
					Comm. NR /17076	

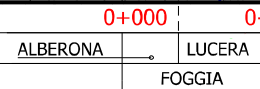
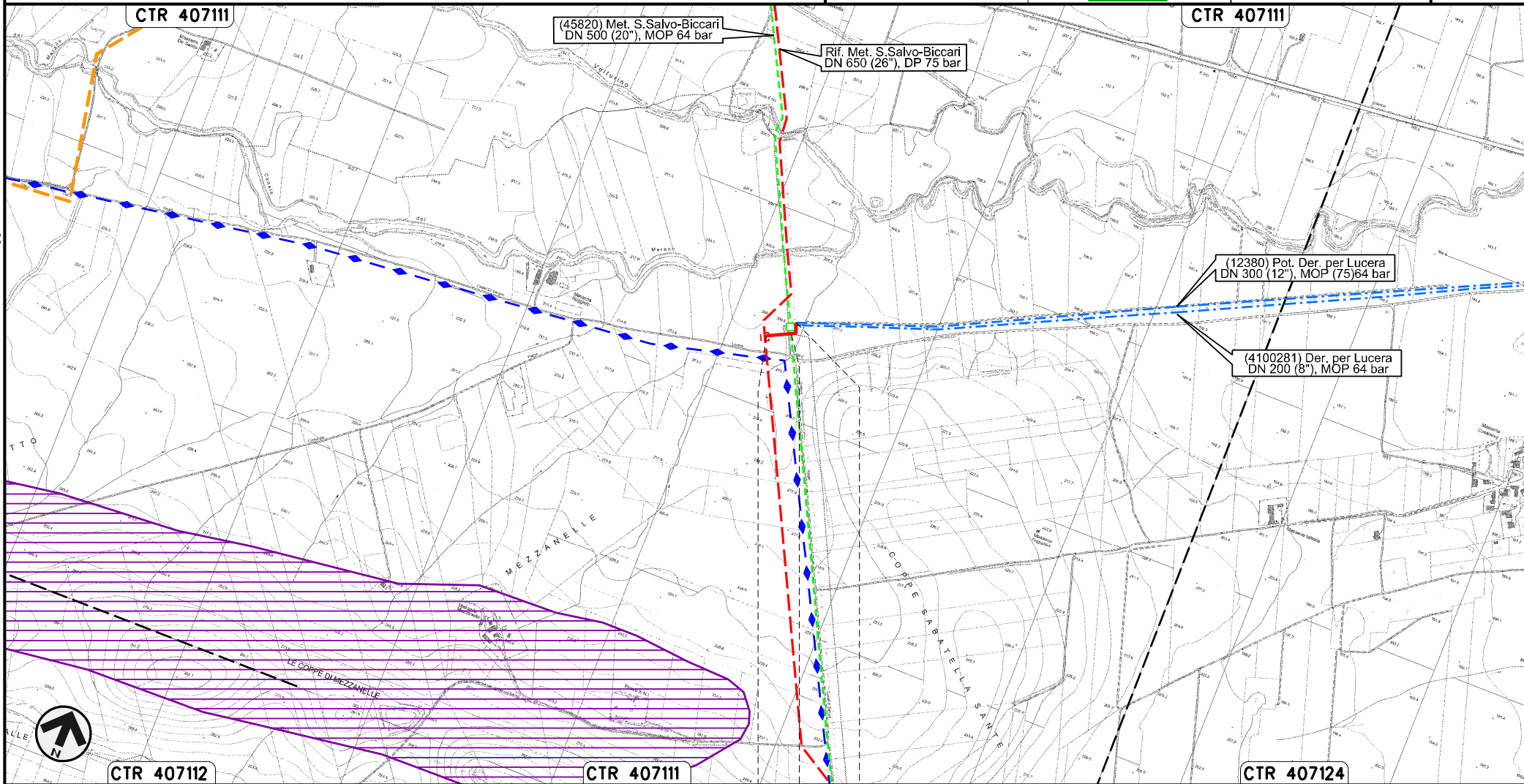

Il presente disegno e' di proprieta' aziendale - La Societa' tutelera' i propri diritti a termine di legge.

STRUMENTI DI PIANIFICAZIONE URBANISTICA

LEGENDA

SIMBOLOGIA CARTOGRAFICA

- | | | | |
|--|---|--|---|
| | Metanodotto in progetto | | Altre condotte di terzi |
| | Metanodotti in esercizio | | Altri metanodotti in progetto |
| | Metanodotti da porre fuori esercizio e recuperare | | Gallerie, Tunnel, Mini-Microtunnel, Raise Boring, T.O.C. e Direct Pipe. |
| | Aree impianti stacco-terminale in progetto | | Impianti di linea in progetto |
| | Aree impianti stacco-terminale esistenti | | Impianti di linea su rete in esercizio |
| | Piazzola di stoccaggio tubazioni | | Impianti di linea da porre fuori esercizio e recuperare |
| | Strada di accesso all'impianto | | Depositi temporanei |
| | Adeguamento strade esistenti | | Strade di accesso provvisorio |
| | Limite sovrapposizione fogli | | Nuova viabilita' |
| | | | Viabilita' in programma |
| | | | Condotta S.G.I. (in progetto) |

SIMBOLOGIA MECCANICA

- | | |
|--|--|
| | Punto di intercettazione di linea (P.I.L.) |
| | Punto di intercettazione di derivazione importante (P.I.D.I.) |
| | Punto di intercettazione di derivazione semplice con stacco da P.I.L. (P.I.D.S.) |
| | Punto di intercettazione e derivazione semplice con stacco da Linea (P.I.D.S.) |
| | Punto di intercettazione con discaggio di allacciamento (P.I.D.A.) |
| | Punto predisposto per il discaggio di allacciamento (P.P.D.A.) |
| | Punto di sezionamento elettrico terminale (P.S.E.T.) |
| | Stazione predisposta per lancio e ricevimento PIG |
| | Impianto di riduzione/ regolazione della pressione |

LEGENDA TEMATICA

- | | |
|--|--|
| | Aree residenziali (Centri storici, zone di completamento, zone di espansione, zone a verde privato) |
| | Aree produttive (Zone industriali e artigianali) |
| | Aree per servizi e attrezzature pubbliche (verde pubblico attrezzato, parcheggi, attrezzature tecnologiche, attrezzature di interesse collettivo, strutture ricettive, etc.) |
| | Aree agricole |
| | Area di tutela collinare (comune di Cupello) |
| | Aree agricole di interesse paesistico e/o ambientale (comprende anche aree agricole di tutela e aree agricole di valore ambientale) |
| | Zona agricola speciale a vocazione parchi eolici |
| | Aree boscate (comprende tutte le diverse tipologie di bosco individuate negli strumenti urbanistici) |
| | Aree sottoposte a vincolo archeologico |
| | Zona interessata da ricerche metanifere |
| | Ambiti estrattivi, vasche di decantazione e zone di deposito inerti |
| | Zone di tutela ambientale, paesaggistica e culturale |
| | Fasce di rispetto di strade, autostrade, ferrovie, cimiteri e corsi d'acqua |
| | Strade in progetto |
| | Tratturo |
| | Zona industriale sottoposta a piano regolatore dell'ASI Vasto-S. Salvo |

Il presente disegno e' di proprieta' aziendale - La Societa' tutelera' i propri diritti a termine di legge.

Progressiva chilometrica	
Comuni	
Province	
Impianti	TIPO - N. - PROGR. km TIPO - N. - ESISTENTE
Attraversamenti	TIPOLOGIA ATTRAVERSATA (SS n. **, corso d'acqua, ferrovia, ecc.)
Strade - Piste	ACCESSO IMPIANTI ADEGUAMENTI STRADE STRADE PROVVISORIE
Depositi provvisori - Piazzole	DEPOSITI TEMPORANEI PIAZZ. Pn
Fascia di lavoro	ALLARGATA RIDOTTA
Opere civili	TRASVERSALI LONGITUDINALI