

Il presente disegno e' di proprieta' aziendale - La Societa' tutelera' i propri diritti a termine di legge.

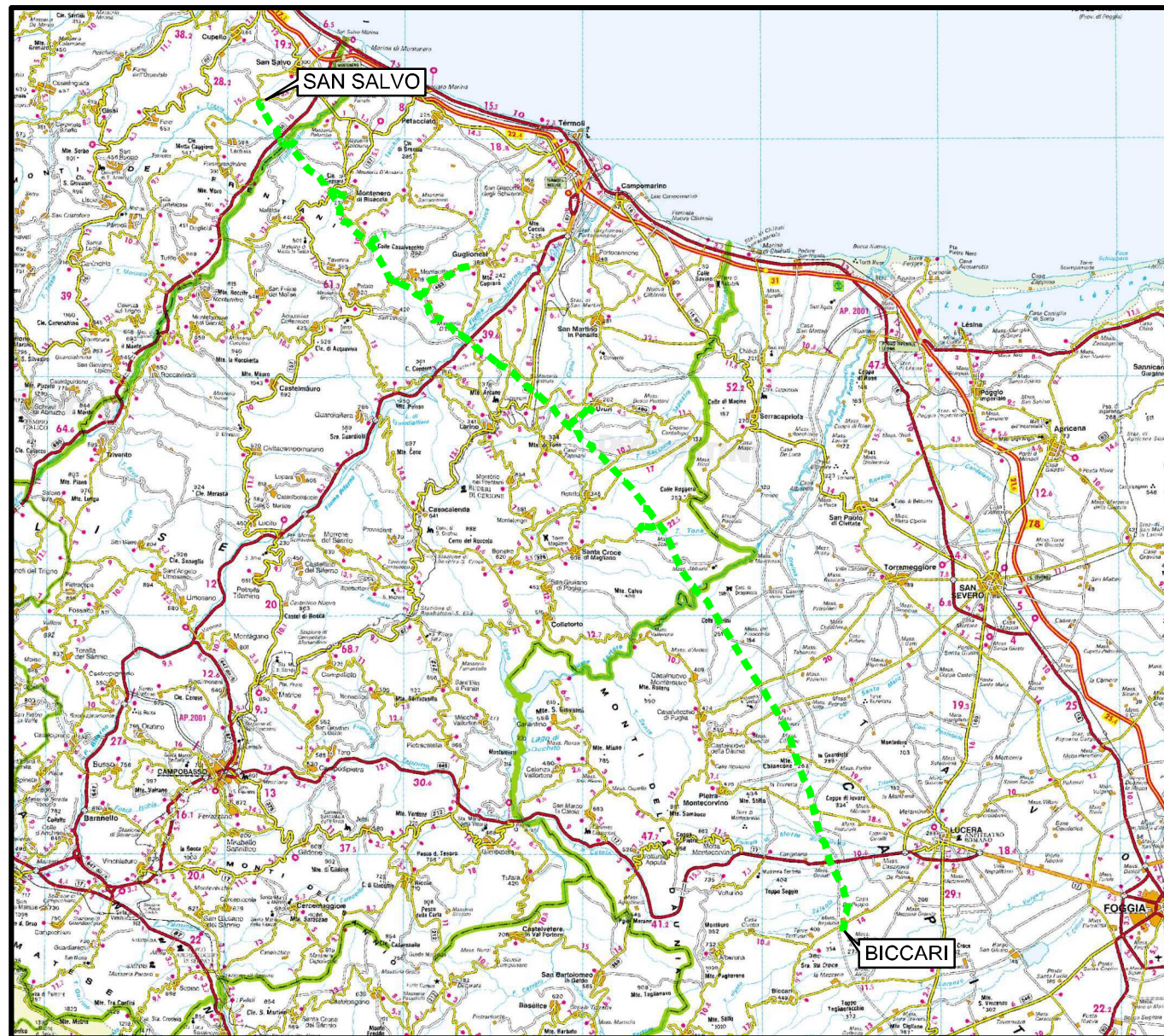

COROGRAFIA Scala 1:500.000



00	30.11.17	EMISSIONE	TORELLI	RICCIOTTI	CAPRIOTTI
INDICE	DATA	R E V I S I O N I			ELABORATO VERIFICATO APPROVATO
 SNAM RETE GAS				Dis. PG-OM-330	
METANODOTTO SAN SALVO - BICCARI DN 500 (20"), MOP 64 bar				Fg. 1 di 25	
				Comm. NR /17076	
INDICE		00			
Scala		1:10000			
Rimozione Condotta Esistente OPERE DI MITIGAZIONE E RIPRISTINO				Sostituisce il	
				Sostituito dal	

METANODOTTO SAN SALVO - BICCARI
DN 500 (20"), MOP 64 bar

Rimozione Condotta Esistente
OPERE DI MITIGAZIONE E RIPRISTINO

00	30.11.17	EMISSIONE	TORELLI	RICCIOTTI	CAPRIOTTI
INDICE	DATA	REVISIONI	ELABORATO	VERIFICATO	APPROVATO
			Dis.	PG-OM-330	
			Comm.	NR /17076	

Foglio
2
di 25
Scala
1:10000

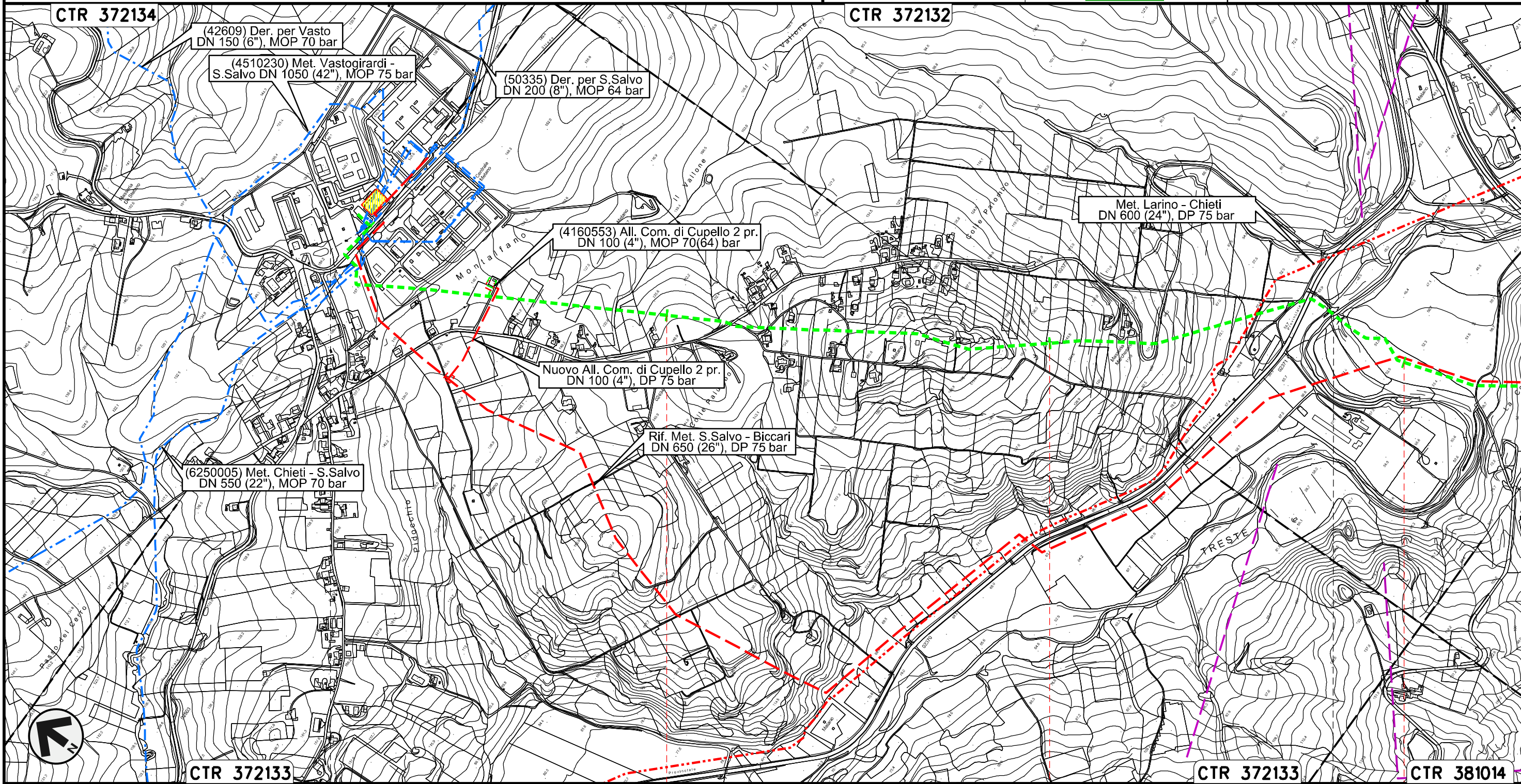

Il presente disegno e' di proprieta' aziendale - La Societa' tutelera' i propri diritti a termine di legge.



Nodo di Cupello n.11 km 0+000 Stazione L/R km 0+000

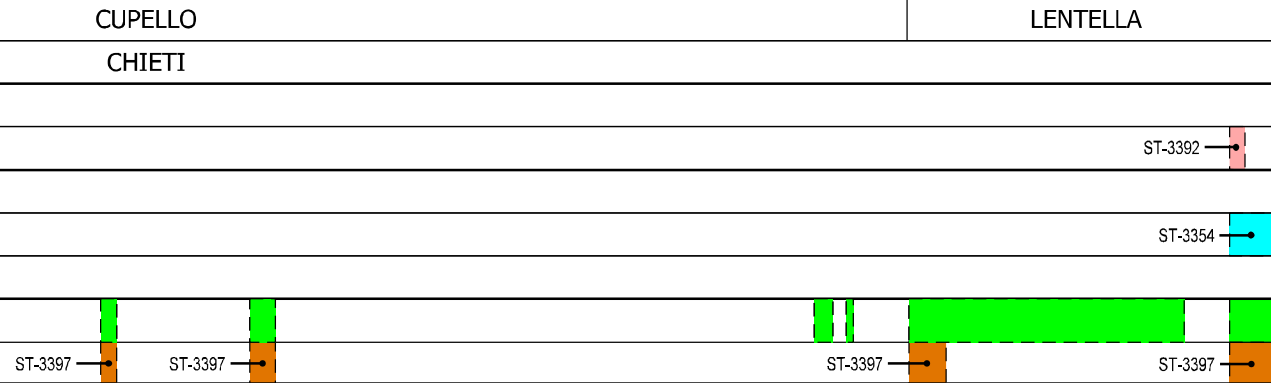

METANODOTTO SAN SALVO - BICCARI
DN 500 (20"), MOP 64 bar

Rimozione Condotta Esistente
OPERE DI MITIGAZIONE E RIPRISTINO

00	30.11.17	EMISSIONE	TORELLI	RICCIOTTI	CAPRIOTTI
INDICE	DATA	REVISIONI	ELABORATO	VERIFICATO	APPROVATO
			Dis. PG-OM-330		
			Comm. NR /17076		

Foglio
3
di 25
Scala
1:10000

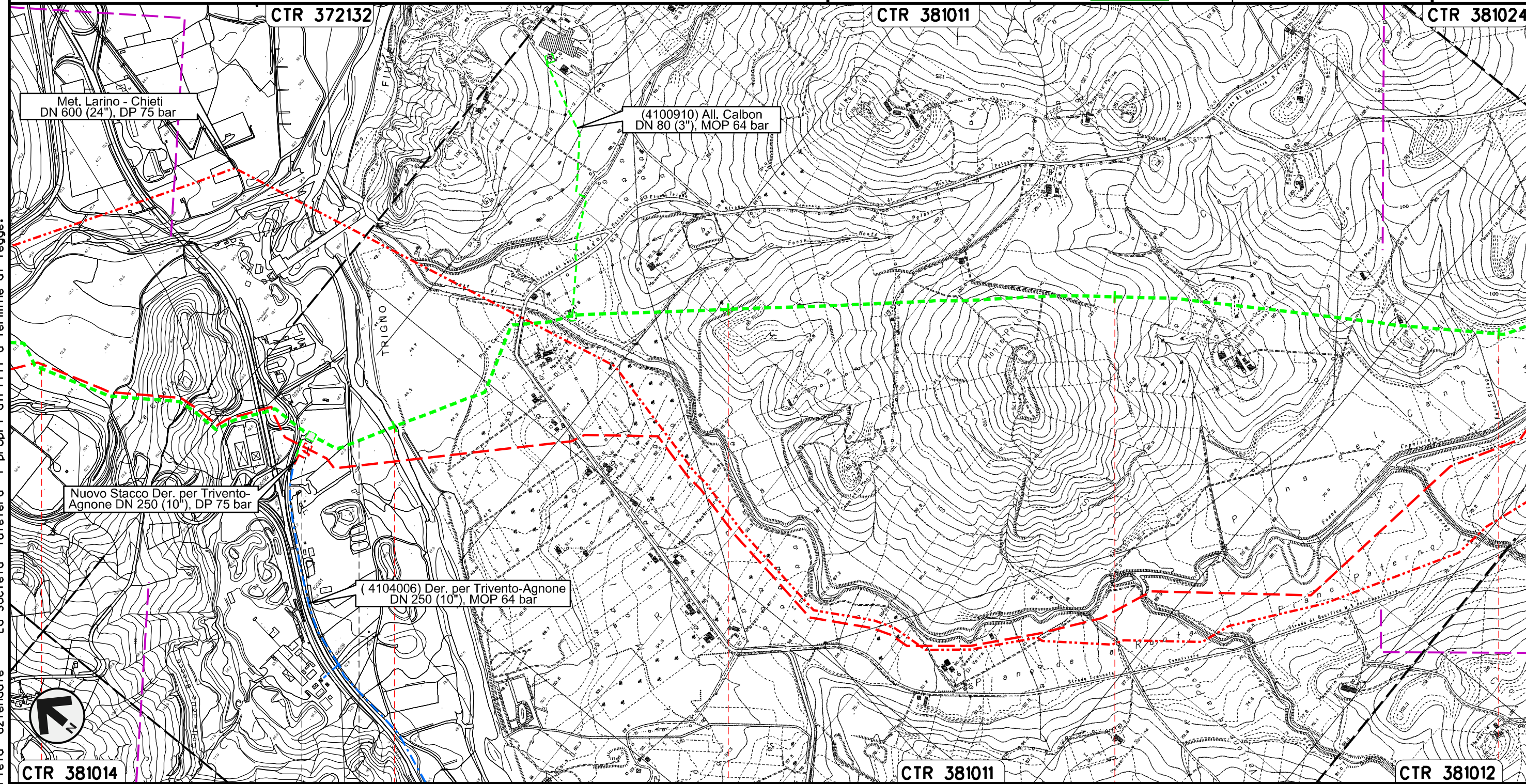



Il presente disegno e' di proprieta' aziendale - La Societa' tutelera' i propri diritti a termine di legge.

3	4	5	6	7
LENTELLA CHIETI			MONTENERO DI BISACCIA CAMPOBASSO	
<p>PIDI n.45820/0.2 km 3+818</p>				
ST-3392		ST-3392		
ST-3354		ST-3354		
ST-3397		ST-3397		

METANODOTTO SAN SALVO - BICCARI
DN 500 (20"), MOP 64 bar

Rimozione Condotta Esistente
OPERE DI MITIGAZIONE E RIPRISTINO

00	30.11.17	EMISSIONE	TORELLI	RICCIOTTI	CAPRIOTTI
INDICE	DATA	REVISIONI	ELABORATO	VERIFICATO	APPROVATO
					
			Dis.	PG-OM-330	
			Comm.	NR /17076	

Foglio
4
di 25
Scala
1:10000

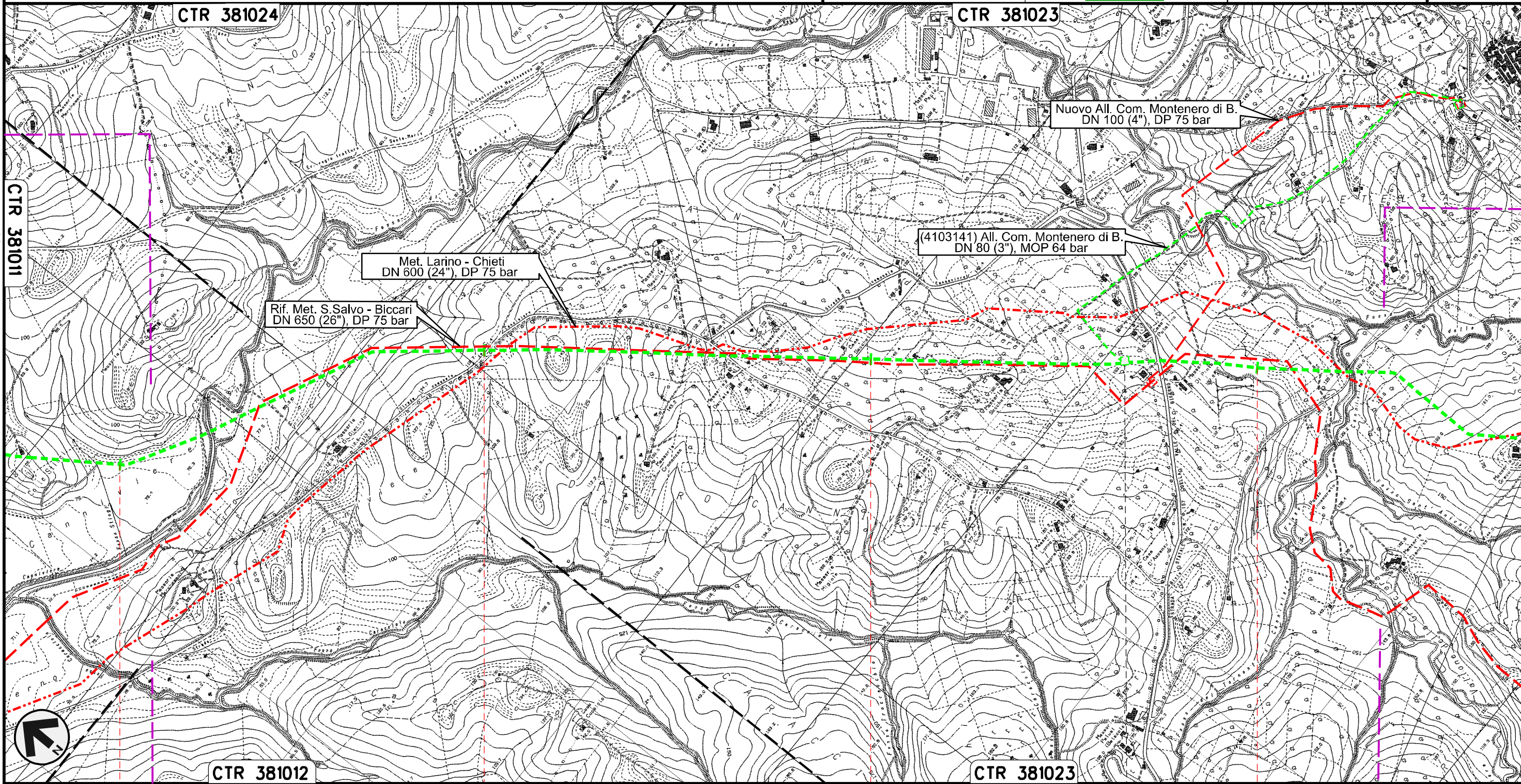

MONTENERO DI BISACCIA
CAMPOBASSO

PIDI n.45820/2
km 9+698

Il presente disegno e' di proprieta' aziendale - La Societa' tutelera' i propri diritti a termine di legge.

ST-3397

METANODOTTO SAN SALVO - BICCARI
DN 500 (20"), MOP 64 bar

Rimozione Condotta Esistente
OPERE DI MITIGAZIONE E RIPRISTINO

00	30.11.17	EMISSIONE	TORELLI	RICCIOTTI	CAPRIOTTI
INDICE	DATA	REVISIONI	ELABORATO	VERIFICATO	APPROVATO
			Dis. PG-OM-330		
			Comm. NR /17076		

Foglio
5
di 25
Scala
1:10000

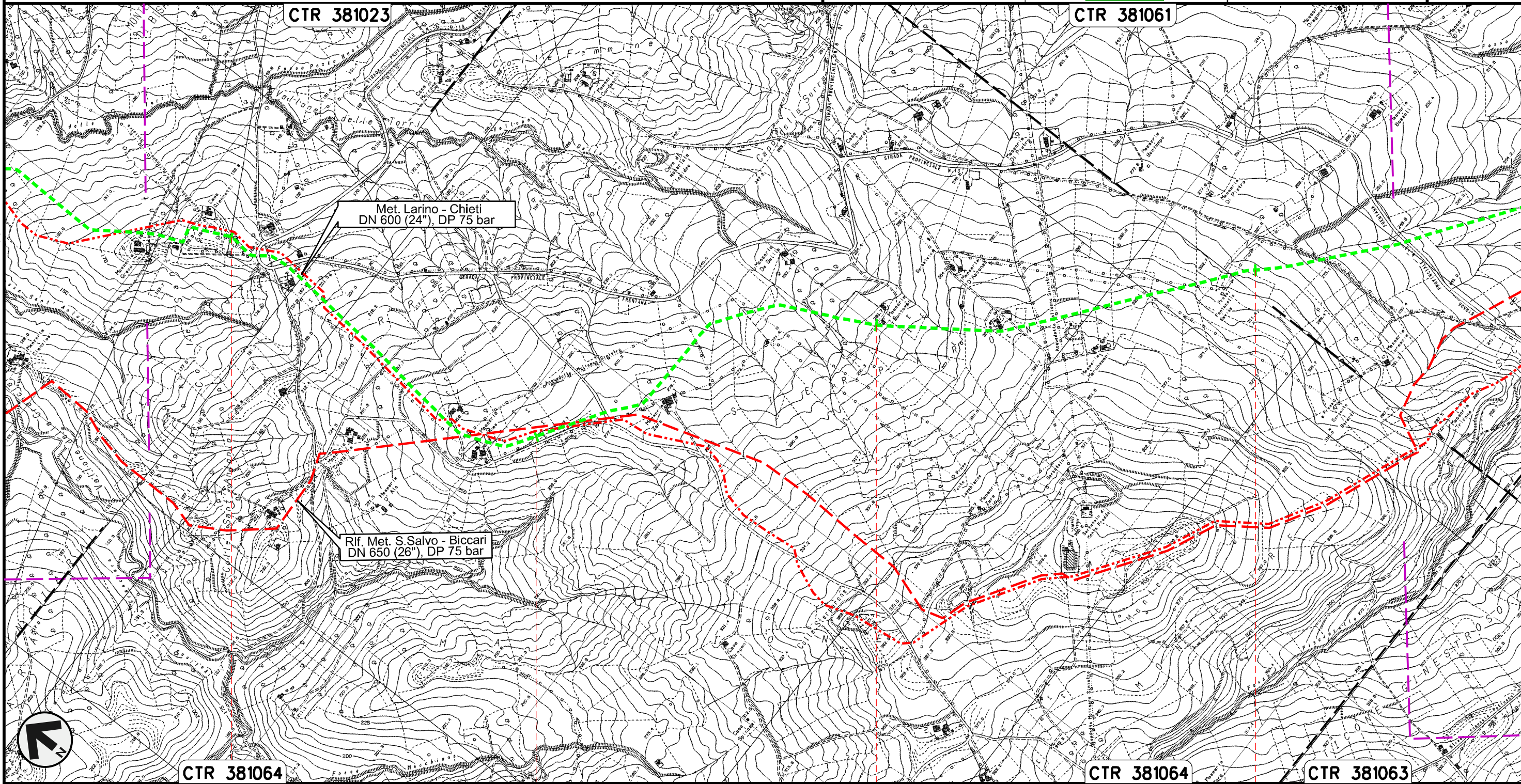

Il presente disegno e' di proprieta' aziendale - La Societa' tutelera' i propri diritti a termine di legge.

CTR 381064
11

12

13

CTR 381064
14



CTR 381063

MONTENERO DI BISACCIA
CAMPOBASSO

ST-3397

METANODOTTO SAN SALVO - BICCARI
DN 500 (20"), MOP 64 bar

Rimozione Condotta Esistente
OPERE DI MITIGAZIONE E RIPRISTINO

00	30.11.17	EMISSIONE	TORELLI	RICCIOTTI	CAPRIOTTI
INDICE	DATA	REVISIONI	ELABORATO	VERIFICATO	APPROVATO
					
			Dis.	PG-OM-330	
			Comm.	NR /17076	

Foglio
6
di 25
Scala
1:10000

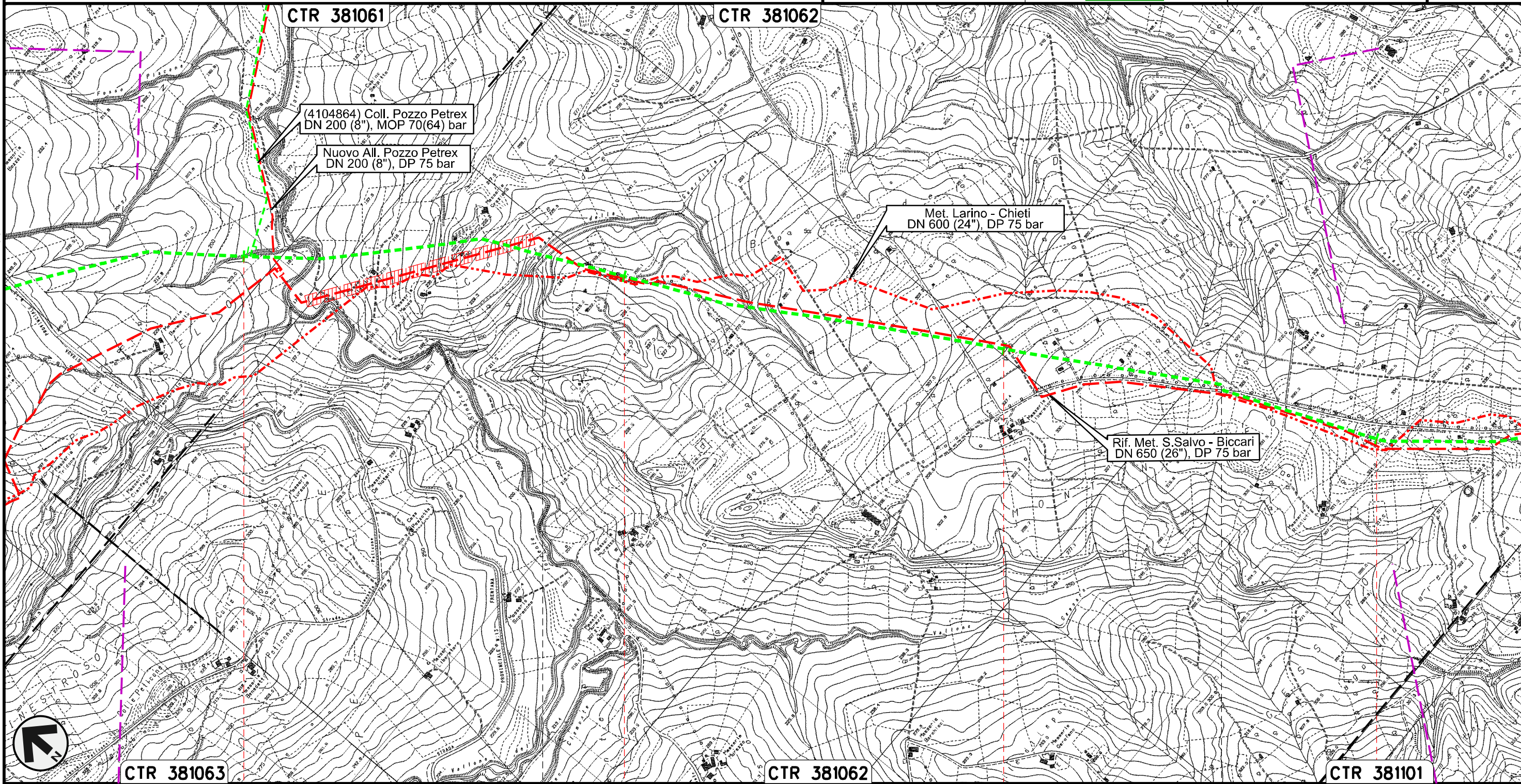



Il presente disegno e' di proprieta' aziendale - La Societa' tutelera' i propri diritti a termine di legge.

15	16	17	18
MONTENERO DI BISACCIA	MONTECILFONE		PALATA
CAMPOBASSO			
ST-3392	ST-3336	ST-3392	
ST-3367	ST-3367		
ST-3397	ST-3397	ST-3397	ST-3397

METANODOTTO SAN SALVO - BICCARI
DN 500 (20"), MOP 64 bar

Rimozione Condotta Esistente
OPERE DI MITIGAZIONE E RIPRISTINO

00	30.11.17	EMISSIONE	TORELLI	RICCIOTTI	CAPRIOTTI	Foglio
INDICE	DATA	REVISIONI	ELABORATO	VERIFICATO	APPROVATO	7
						di 25
			Dis. PG-OM-330			Scala
			Comm. NR /17076			1:10000

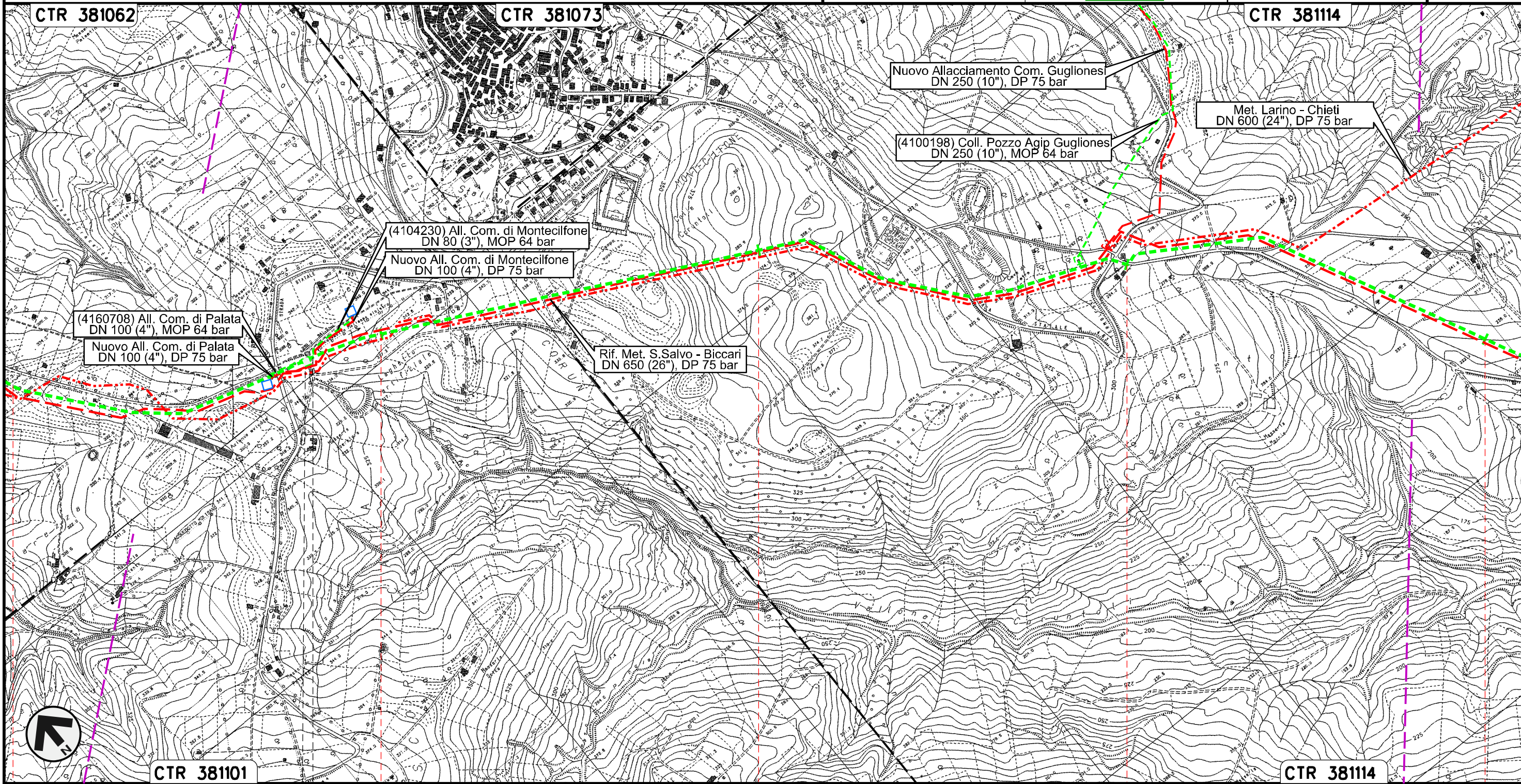



Il presente disegno e' di proprieta' aziendale - La Societa' tutelera' i propri diritti a termine di legge.

ST-3397

ST-3397

METANODOTTO SAN SALVO - BICCARI
DN 500 (20"), MOP 64 bar

Rimozione Condotta Esistente
OPERE DI MITIGAZIONE E RIPRISTINO

00	30.11.17	EMISSIONE	TORELLI	RICCIOTTI	CAPRIOTTI
INDICE	DATA	REVISIONI	ELABORATO	VERIFICATO	APPROVATO
					
			Dis.	PG-OM-330	
			Comm.	NR /17076	

Foglio
8
di 25
Scala
1:10000

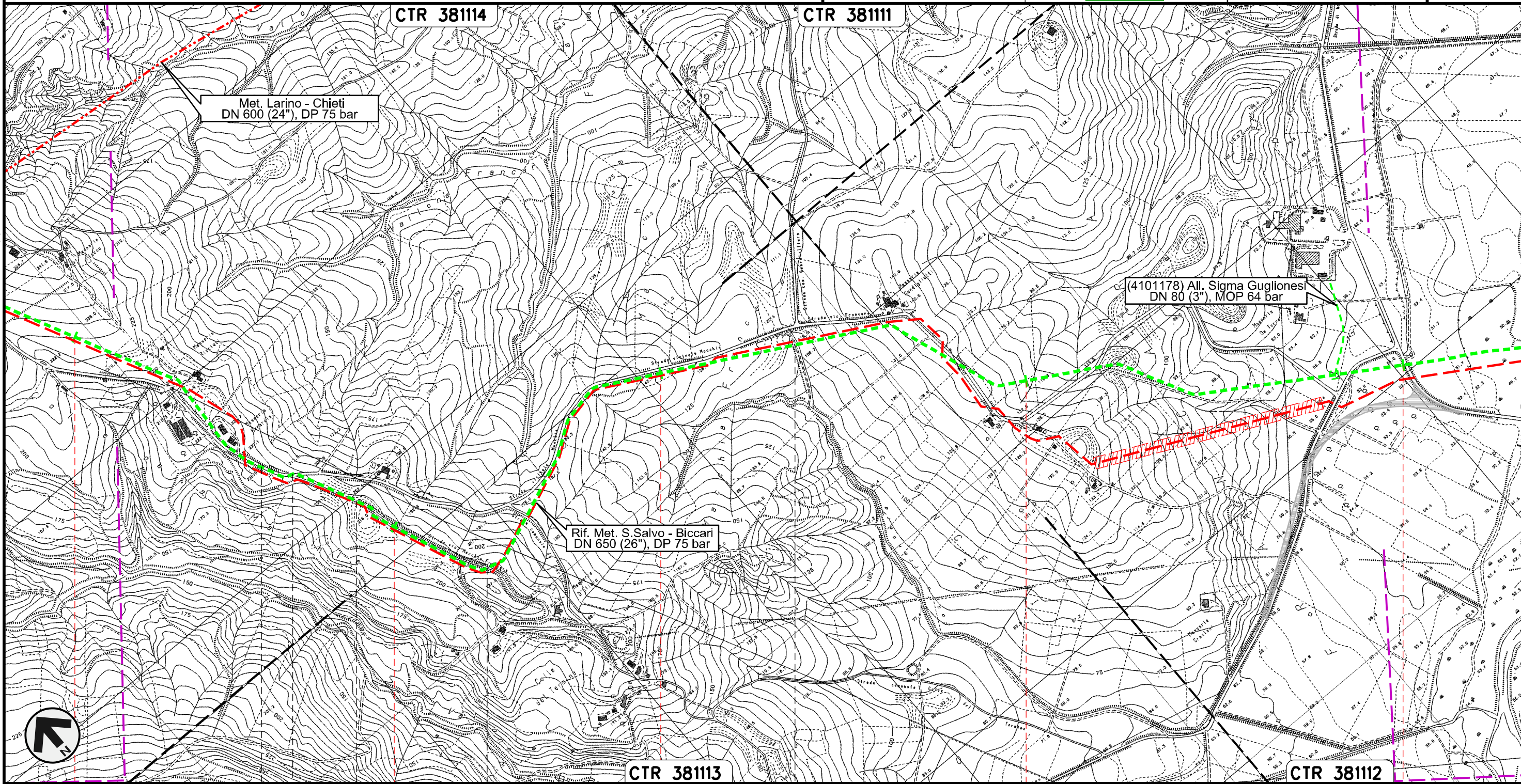



Il presente disegno e' di proprieta' aziendale - La Societa' tutelera' i propri diritti a termine di legge.

22	23	24	25	26
MONTECILFONE	PALATA	MONTECILFONE	CAMPOBASSO	GUGLIONESI
ST-3397		ST-3355		ST-3397

METANODOTTO SAN SALVO - BICCARI
DN 500 (20"), MOP 64 bar

Rimozione Condotta Esistente
OPERE DI MITIGAZIONE E RIPRISTINO

00	30.11.17	EMISSIONE	TORELLI	RICCIOTTI	CAPRIOTTI	Foglio
INDICE	DATA	REVISIONI	ELABORATO	VERIFICATO	APPROVATO	9
						di 25
			Dis. PG-OM-330			Scala
			Comm. NR /17076			1:10000

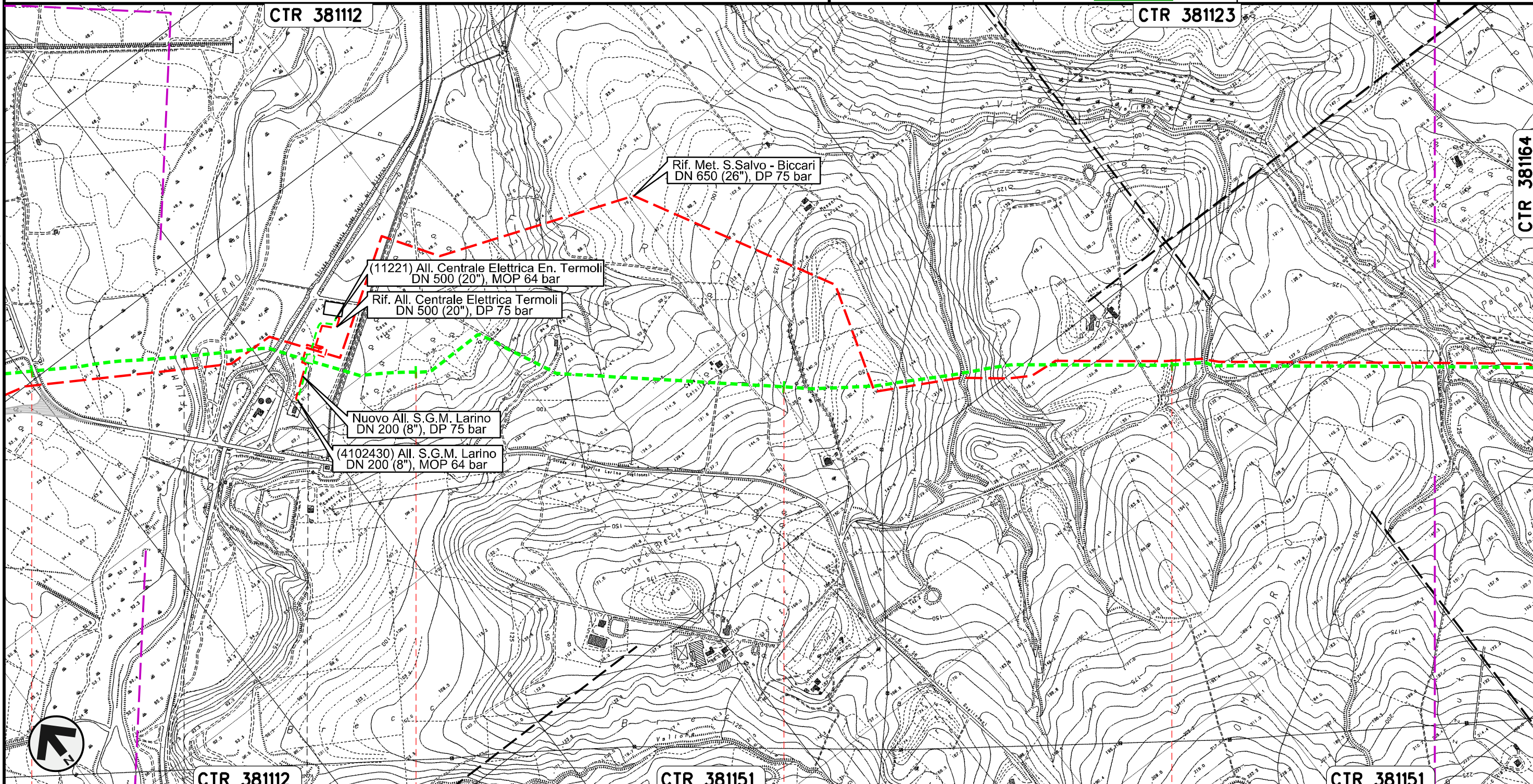

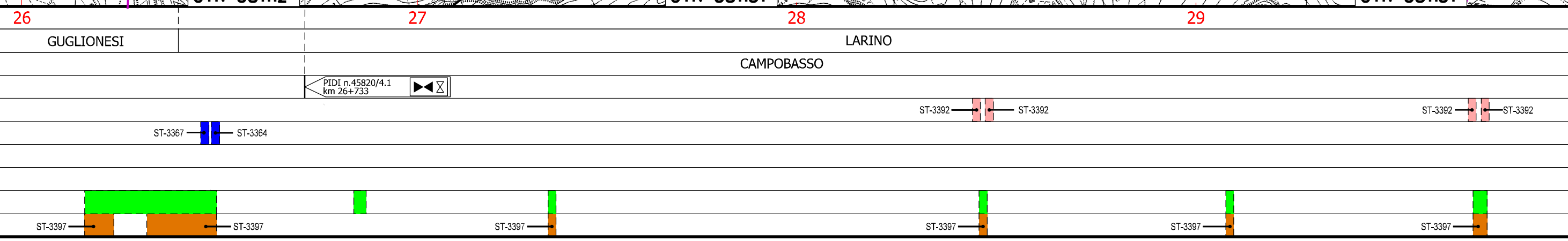

Il presente disegno e' di proprieta' aziendale - La Societa' tutelera' i propri diritti a termine di legge.



METANODOTTO SAN SALVO - BICCARI
DN 500 (20"), MOP 64 bar

Rimozione Condotta Esistente
OPERE DI MITIGAZIONE E RIPRISTINO

00	30.11.17	EMISSIONE	TORELLI	RICCIOTTI	CAPRIOTTI	Foglio 10 di 25
INDICE	DATA	REVISIONI	ELABORATO	VERIFICATO	APPROVATO	
						Scala 1:10000
			Dis. PG-OM-330			
			Comm. NR /17076			

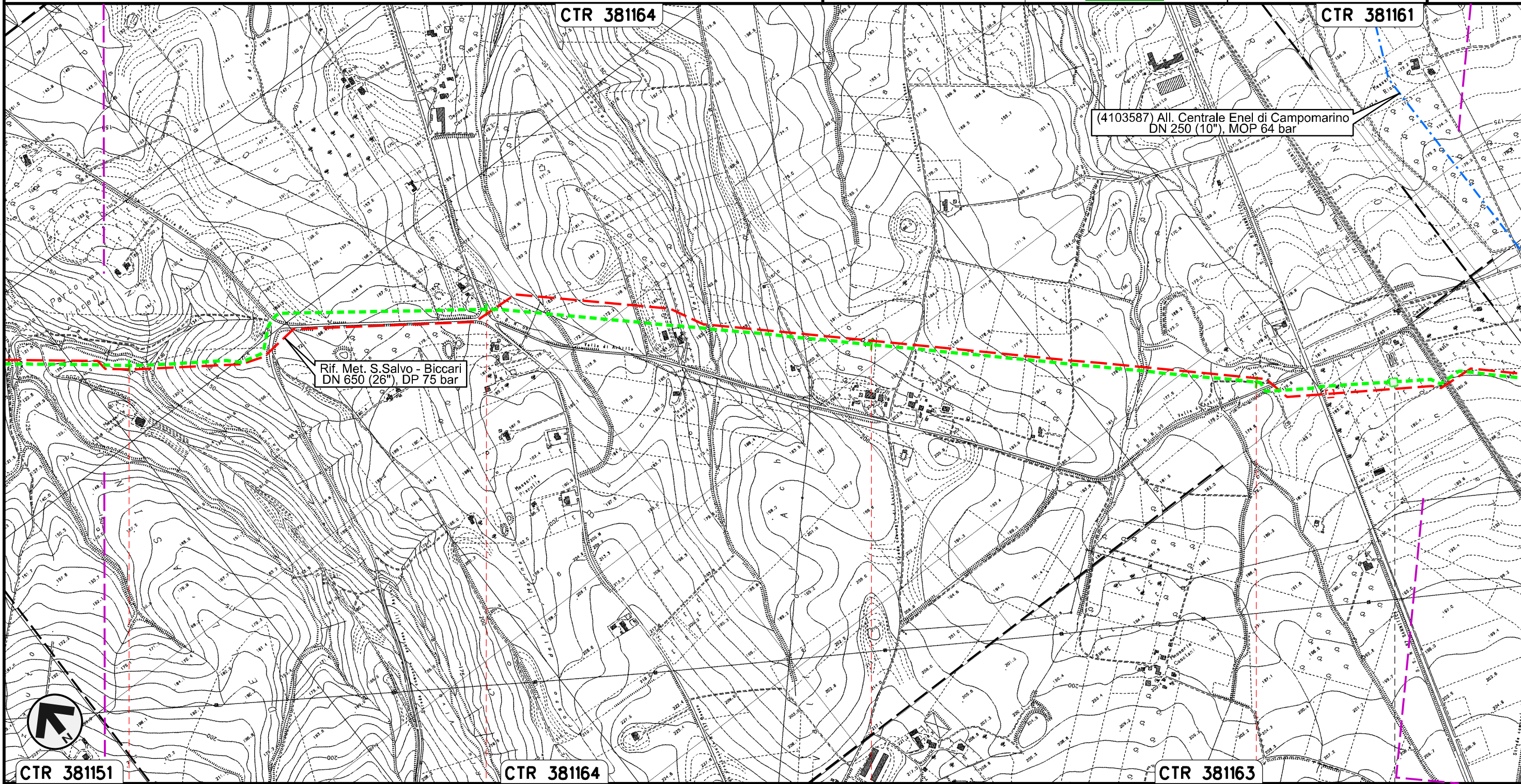

Il presente disegno e' di proprieta' aziendale - La Societa' tutelera' i propri diritti a termine di legge.

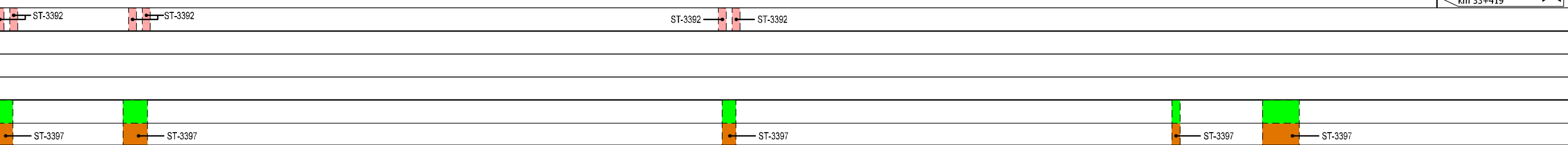

CTR 381151 30 31 CTR 381164 32 33 CTR 381163

LARINO
CAMPOBASSO



METANODOTTO SAN SALVO - BICCARI
DN 500 (20"), MOP 64 bar

Rimozione Condotta Esistente
OPERE DI MITIGAZIONE E RIPRISTINO

00	30.11.17	EMISSIONE	TORELLI	RICCIOTTI	CAPRIOTTI
INDICE	DATA	REVISIONI	ELABORATO	VERIFICATO	APPROVATO
					
			Dis.	PG-OM-330	
			Comm.	NR /17076	

Foglio
11
di 25
Scala
1:10000

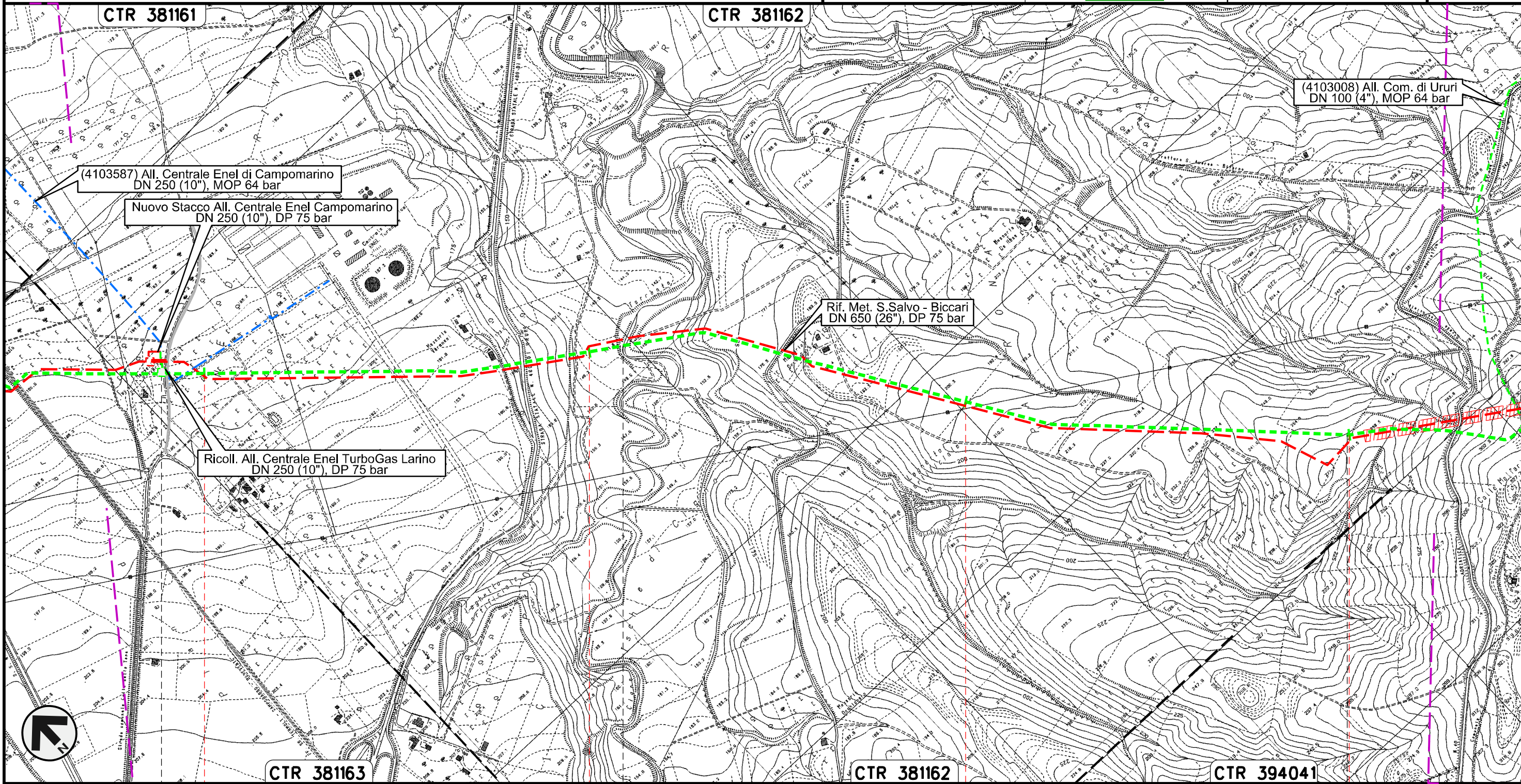

Il presente disegno e' di proprieta' aziendale - La Societa' tutelera' i propri diritti a termine di legge.

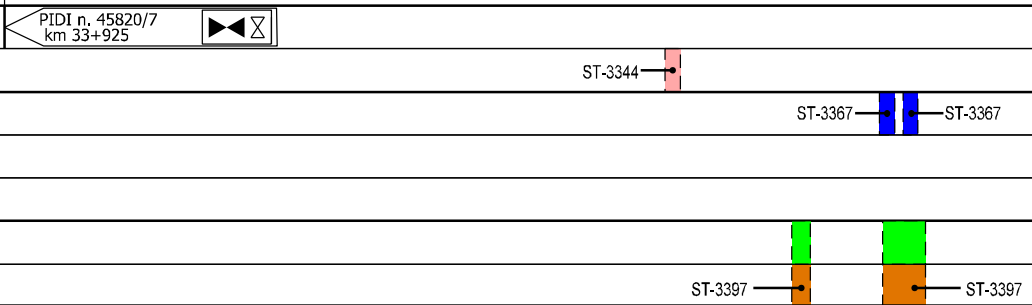
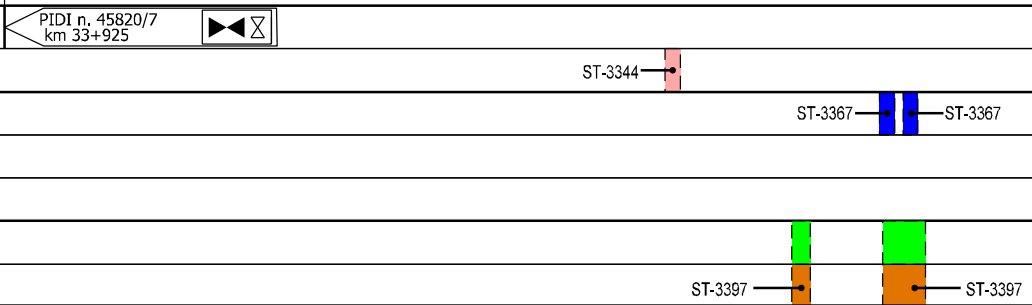

34	35	36	37
LARINO	CAMPOBASSO	URURI	MONTORIO NEI FRENTANI
			
			

METANODOTTO SAN SALVO - BICCARI
DN 500 (20"), MOP 64 bar

Rimozione Condotta Esistente
OPERE DI MITIGAZIONE E RIPRISTINO

00	30.11.17	EMISSIONE	TORELLI	RICCIOTTI	CAPRIOTTI
INDICE	DATA	REVISIONI	ELABORATO	VERIFICATO	APPROVATO
			Dis. PG-OM-330		
			Comm. NR /17076		



Foglio
12
di 25
Scala
1:10000

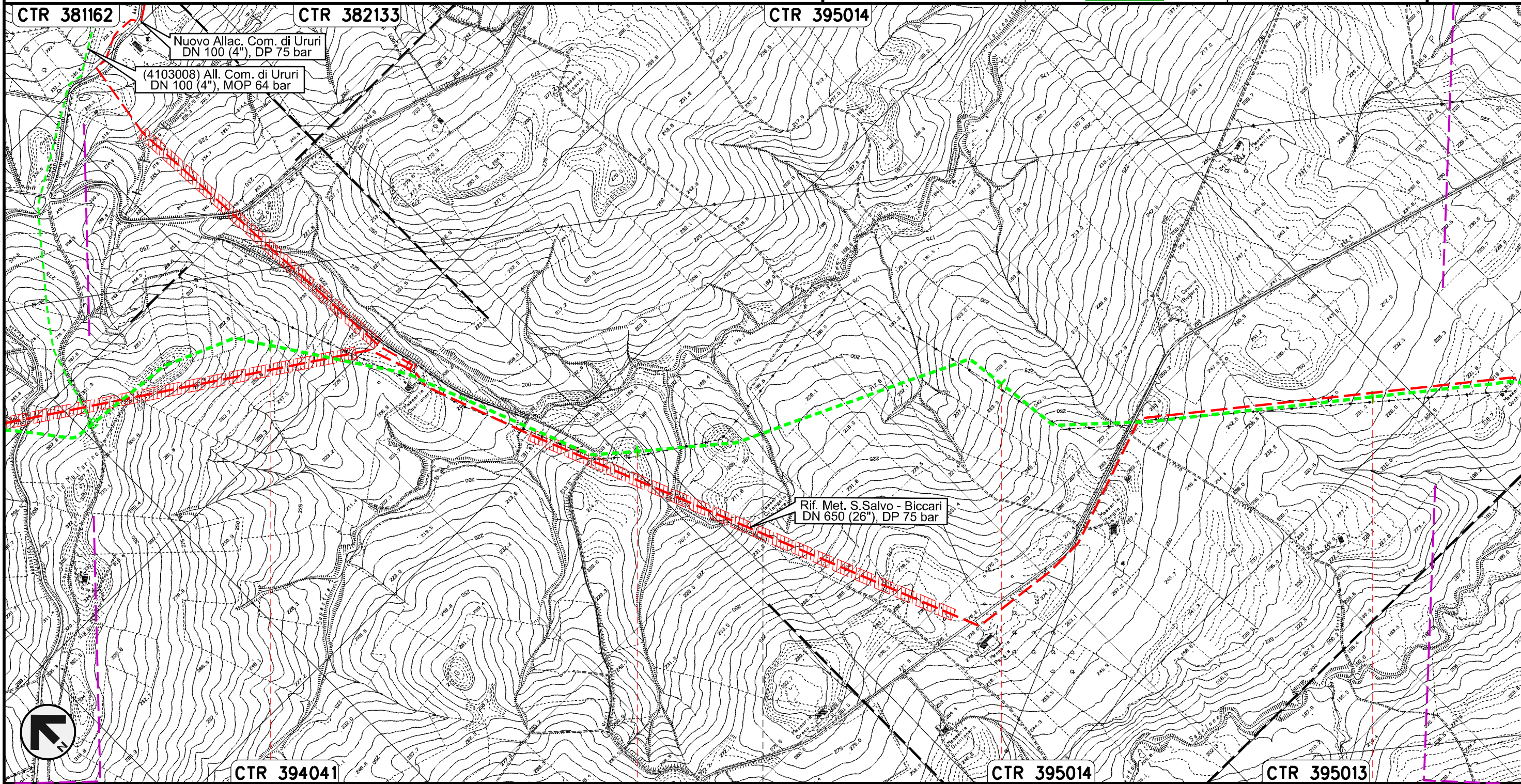

Il presente disegno e' di proprieta' aziendale - La Societa' tutelera' i propri diritti a termine di legge.



CTR 394041

38

39

CTR 395014

40

CTR 395013

41



MONTORIO NEI FRENTANI

CAMPOBASSO

ROTELLO

METANODOTTO SAN SALVO - BICCARI
DN 500 (20"), MOP 64 bar

Rimozione Condotta Esistente
OPERE DI MITIGAZIONE E RIPRISTINO

00	30.11.17	EMISSIONE	TORELLI	RICCIOTTI	CAPRIOTTI
INDICE	DATA	REVISIONI	ELABORATO	VERIFICATO	APPROVATO
					
			Dis.	PG-OM-330	
			Comm.	NR /17076	

Foglio
13
di 25
Scala
1:10000

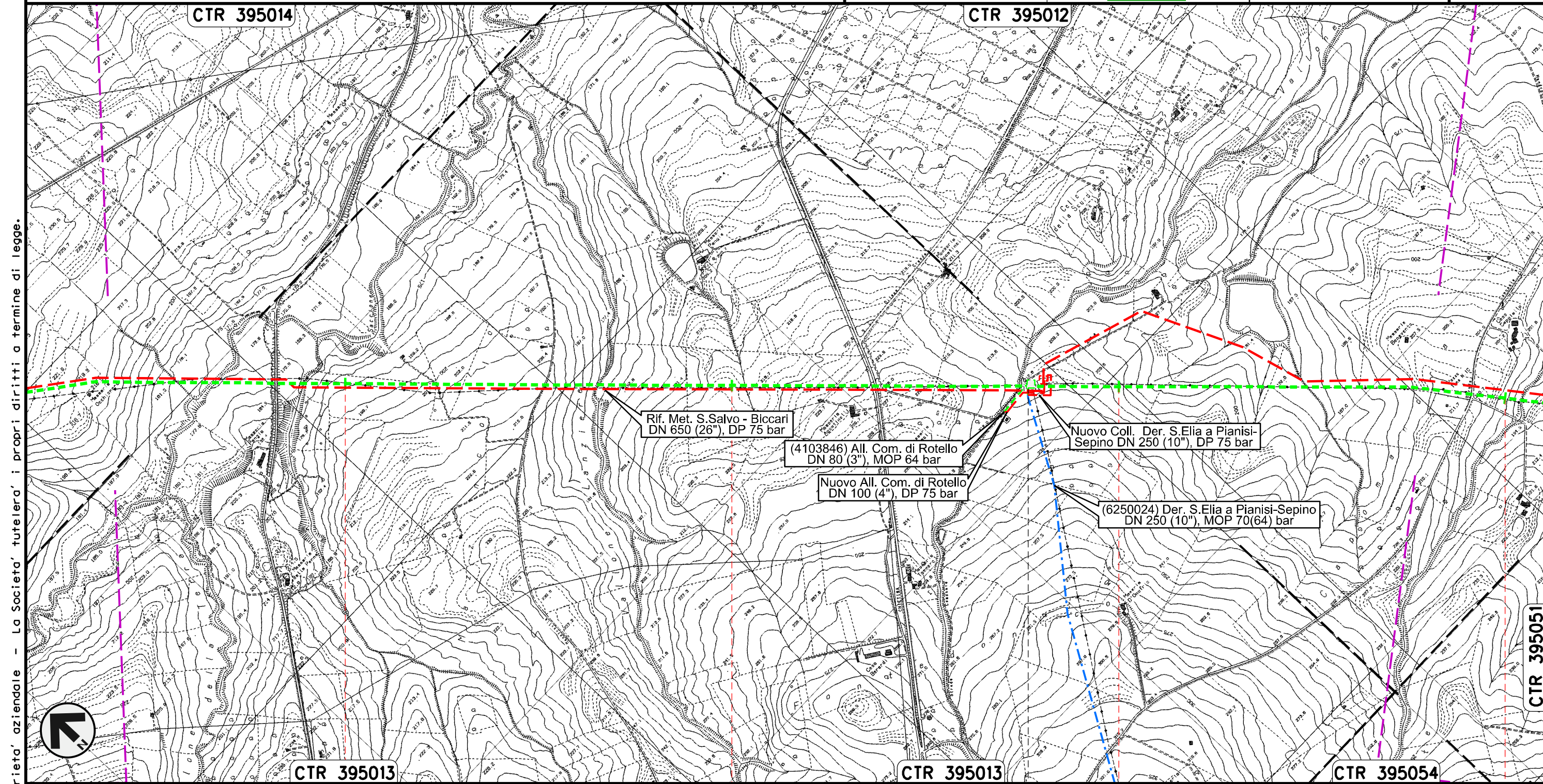

Rif. Met. S.Salvo - Biccari
DN 650 (26"), DP 75 bar

(4103846) All. Com. di Rotello
DN 80 (3"), MOP 64 bar

Nuovo All. Com. di Rotello
DN 100 (4"), DP 75 bar

Nuovo Coll. Der. S.Elia a Pianisi-Sepino
DN 250 (10"), DP 75 bar

(6250024) Der. S.Elia a Pianisi-Sepino
DN 250 (10"), MOP 70(64) bar

Il presente disegno e' di proprieta' aziendale - La Societa' tutelera' i propri diritti a termine di legge.



CTR 395013 42 43 CTR 395012 44 CTR 395054 45

ROTELLO
CAMPOBASSO

PIDI n.45820/8
km 43+807



ST-3392 ST-3392 ST-3392

ST-3341

ST-3397 ST-3397 ST-3397

METANODOTTO SAN SALVO - BICCARI
DN 500 (20"), MOP 64 bar

Rimozione Condotta Esistente
OPERE DI MITIGAZIONE E RIPRISTINO

00	30.11.17	EMISSIONE	TORELLI	RICCIOTTI	CAPRIOTTI	Foglio
INDICE	DATA	R E V I S I O N I	ELABORATO	VERIFICATO	APPROVATO	14
						di 25
			Dis. PG-OM-330			Scala
			Comm. NR /17076			1:10000

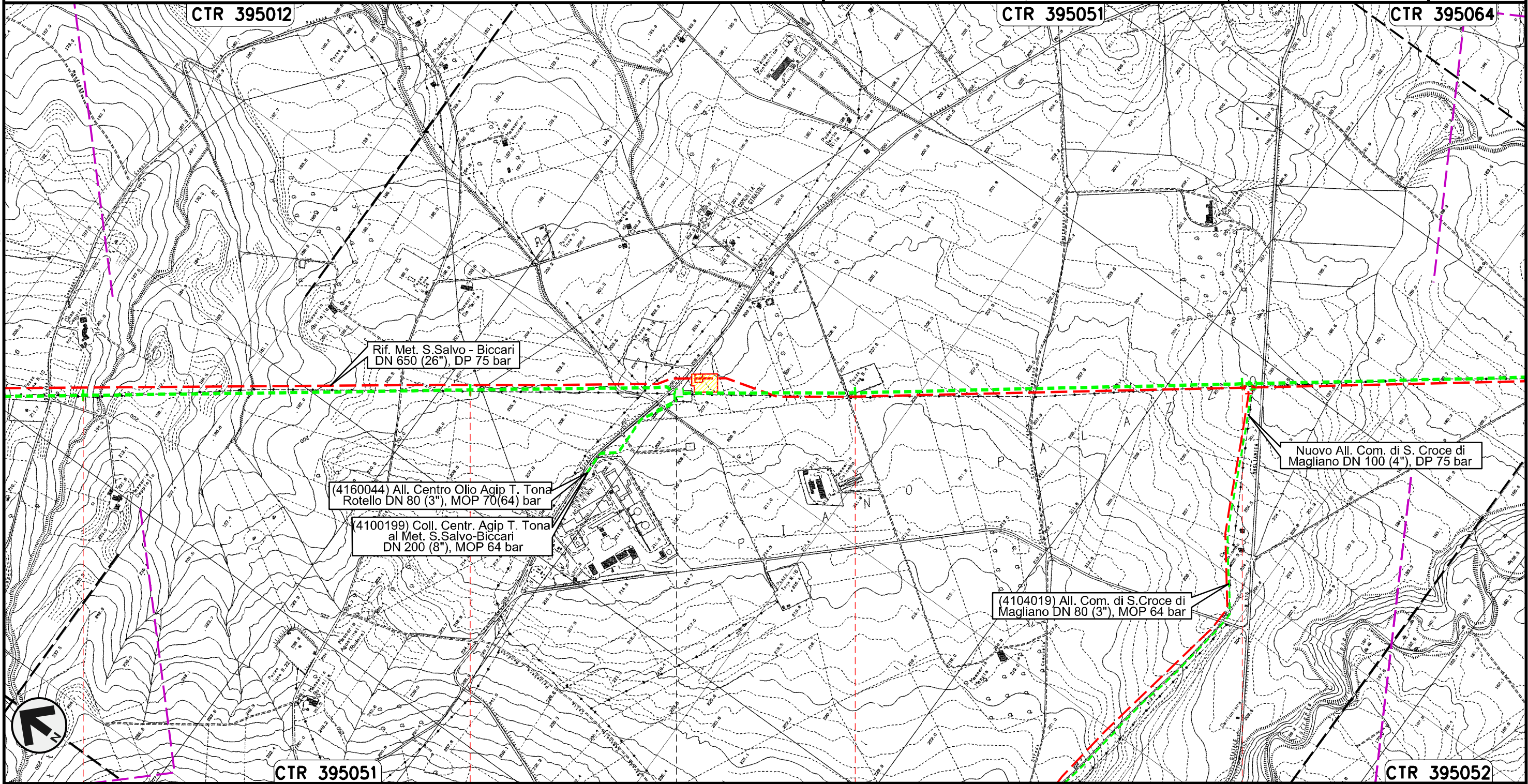

Il presente disegno e' di proprieta' aziendale - La Societa' tutelera' i propri diritti a termine di legge.

CTR 395051

46

ROTELLO
CAMPOBASSO



 PIDI n.45820/8.1
km 46+579

CTR 395052

48

METANODOTTO SAN SALVO - BICCARI
DN 500 (20"), MOP 64 bar

Rimozione Condotta Esistente
OPERE DI MITIGAZIONE E RIPRISTINO

00	30.11.17	EMISSIONE	TORELLI	RICCIOTTI	CAPRIOTTI
INDICE	DATA	REVISIONI	ELABORATO	VERIFICATO	APPROVATO
					
			Dis.	PG-OM-330	
			Comm.	NR /17076	

Foglio
15
di 25
Scala
1:10000

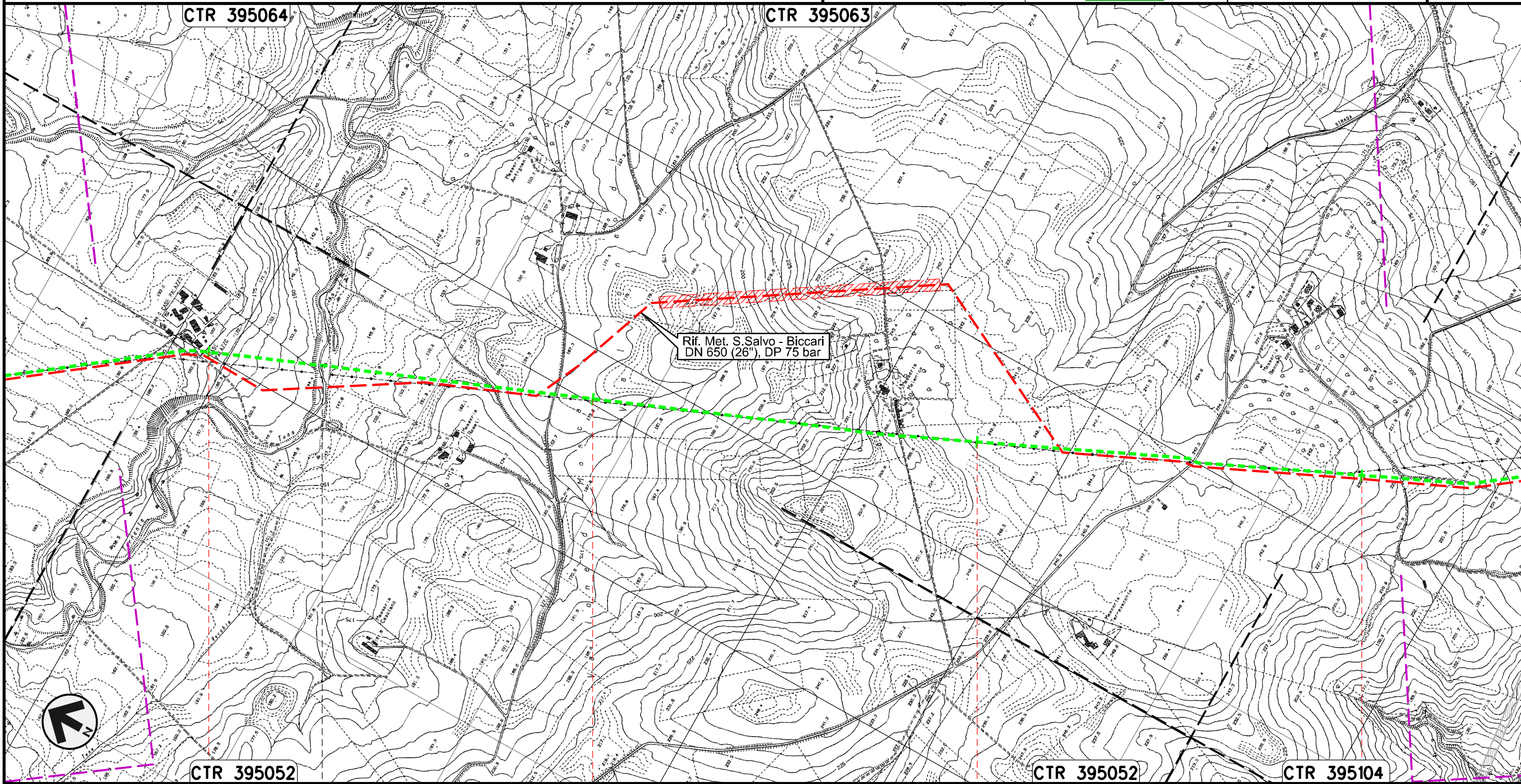

Il presente disegno e' di proprieta' aziendale - La Societa' tutelera' i propri diritti a termine di legge.



ROTELLO

SANTA CROCE DI MAGLIANO

CAMPOBASSO

ST-3367  ST-3367

ST-3397 

ST-3397 

METANODOTTO SAN SALVO - BICCARI
DN 500 (20"), MOP 64 bar

Rimozione Condotta Esistente
OPERE DI MITIGAZIONE E RIPRISTINO

00	30.11.17	EMISSIONE	TORELLI	RICCIOTTI	CAPRIOTTI
INDICE	DATA	REVISIONI	ELABORATO	VERIFICATO	APPROVATO

Foglio
16
di 25
Scala
1:10000



Dis. PG-OM-330
Comm. NR /17076

Il presente disegno e' di proprieta' aziendale - La Societa' tutelera' i propri diritti a termine di legge.

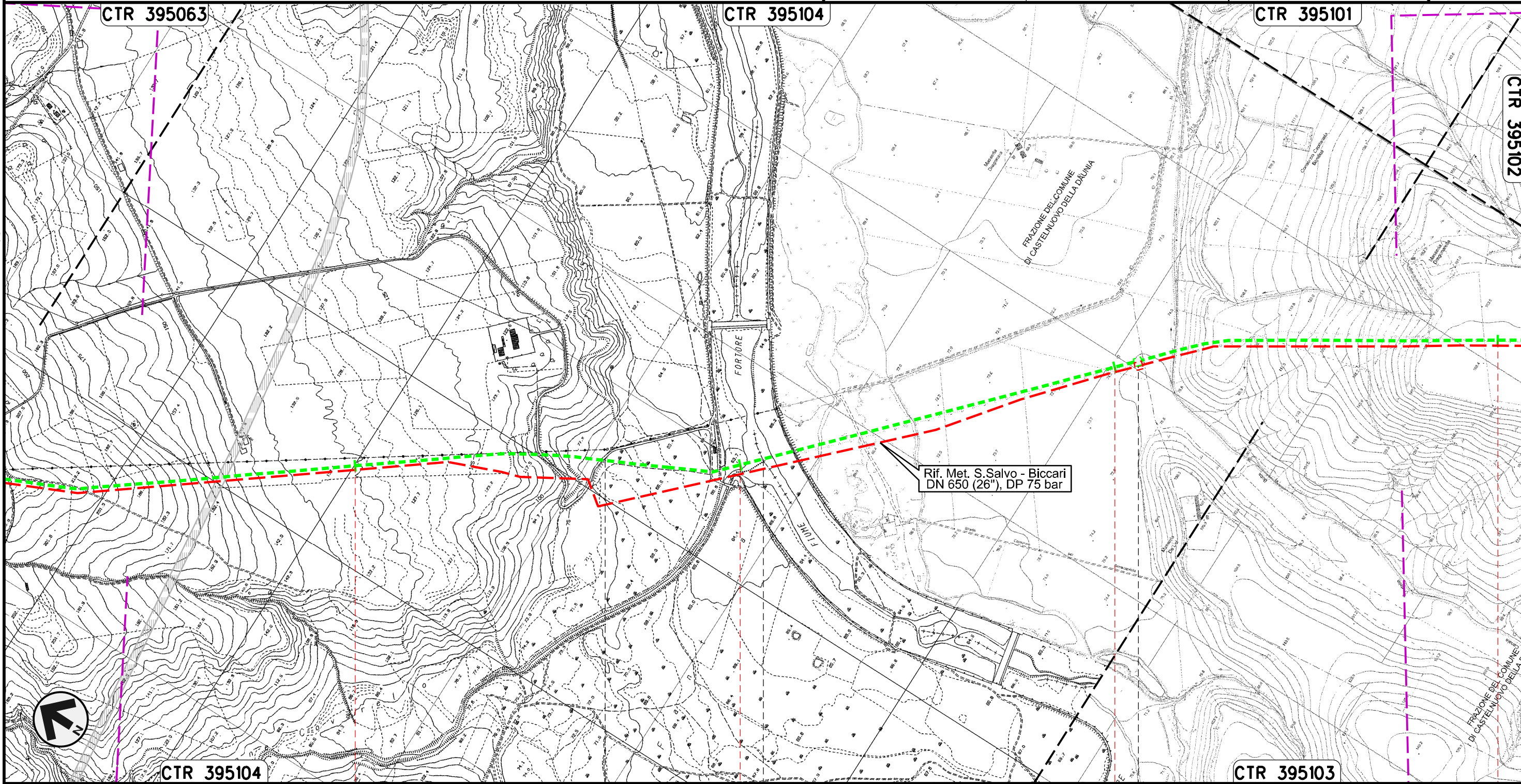

SANTA CROCE DI MAGLIANO

CAMPOBASSO

SAN GIULIANO DI PUGLIA

CASTELNUOVO DELLA DAUNIA

FOGGIA



PIL n.45820/9
km 55+089

ST-3397

ST-3397

METANODOTTO SAN SALVO - BICCARI
DN 500 (20"), MOP 64 bar

Rimozione Condotta Esistente
OPERE DI MITIGAZIONE E RIPRISTINO

00	30.11.17	EMISSIONE	TORELLI	RICCIOTTI	CAPRIOTTI
INDICE	DATA	R E V I S I O N I	ELABORATO	VERIFICATO	APPROVATO
					
			Dis. PG-OM-330		Foglio 17
			Comm. NR /17076		di 25
					Scala 1:10000

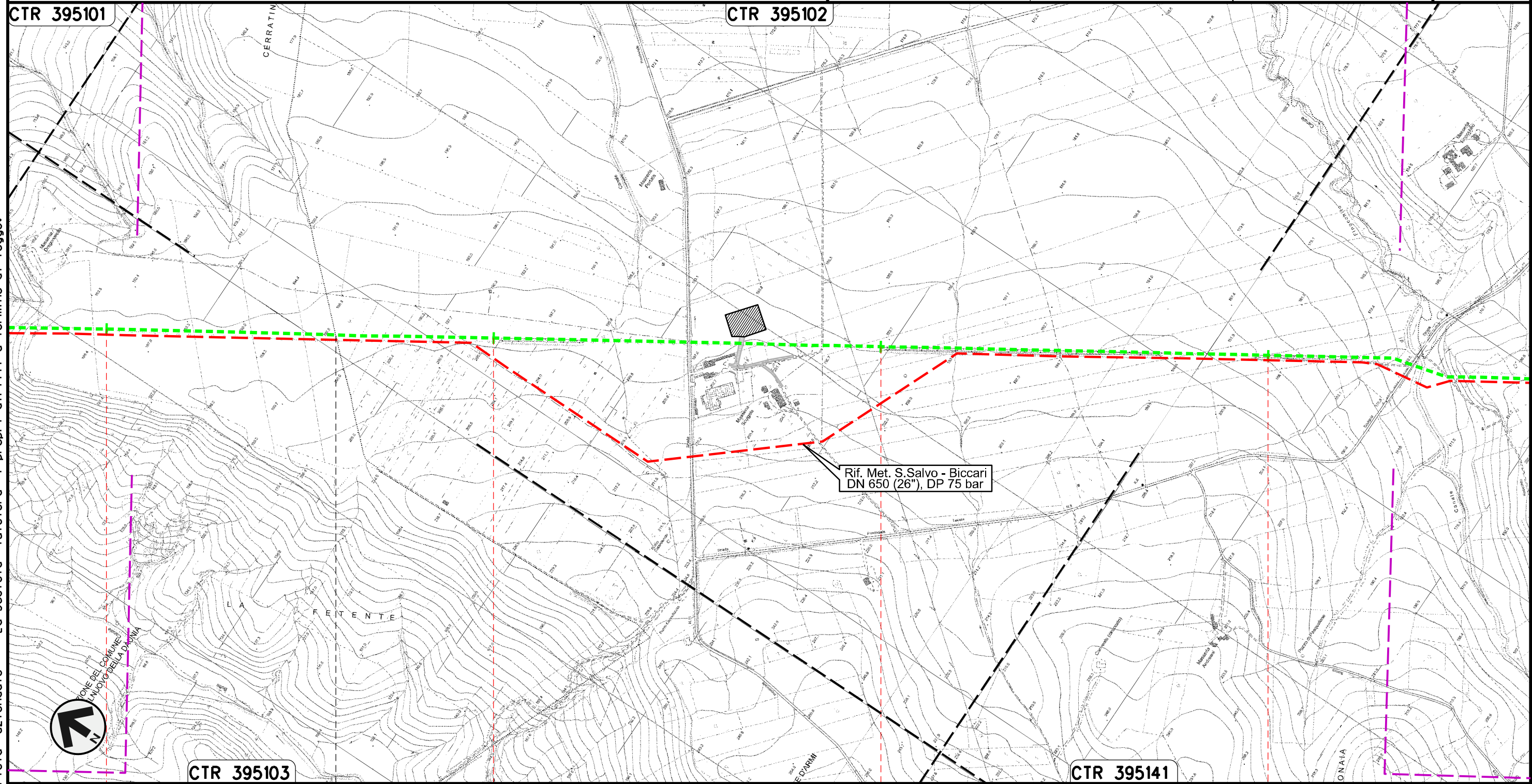

Il presente disegno e' di proprieta' aziendale - La Societa' tutelera' i propri diritti a termine di legge.

56
CASTELNUOVO DELLA DAUNIA



57
CASALVECCHIO DI PUGLIA

58
FOGGIA

59

METANODOTTO SAN SALVO - BICCARI
DN 500 (20"), MOP 64 bar

Rimozione Condotta Esistente
OPERE DI MITIGAZIONE E RIPRISTINO

00	30.11.17	EMISSIONE	TORELLI	RICCIOTTI	CAPRIOTTI
INDICE	DATA	R E V I S I O N I	ELABORATO	VERIFICATO	APPROVATO
					
			Dis. PG-OM-330		
			Comm. NR /17076		

Foglio
18
di 25
Scala
1:10000

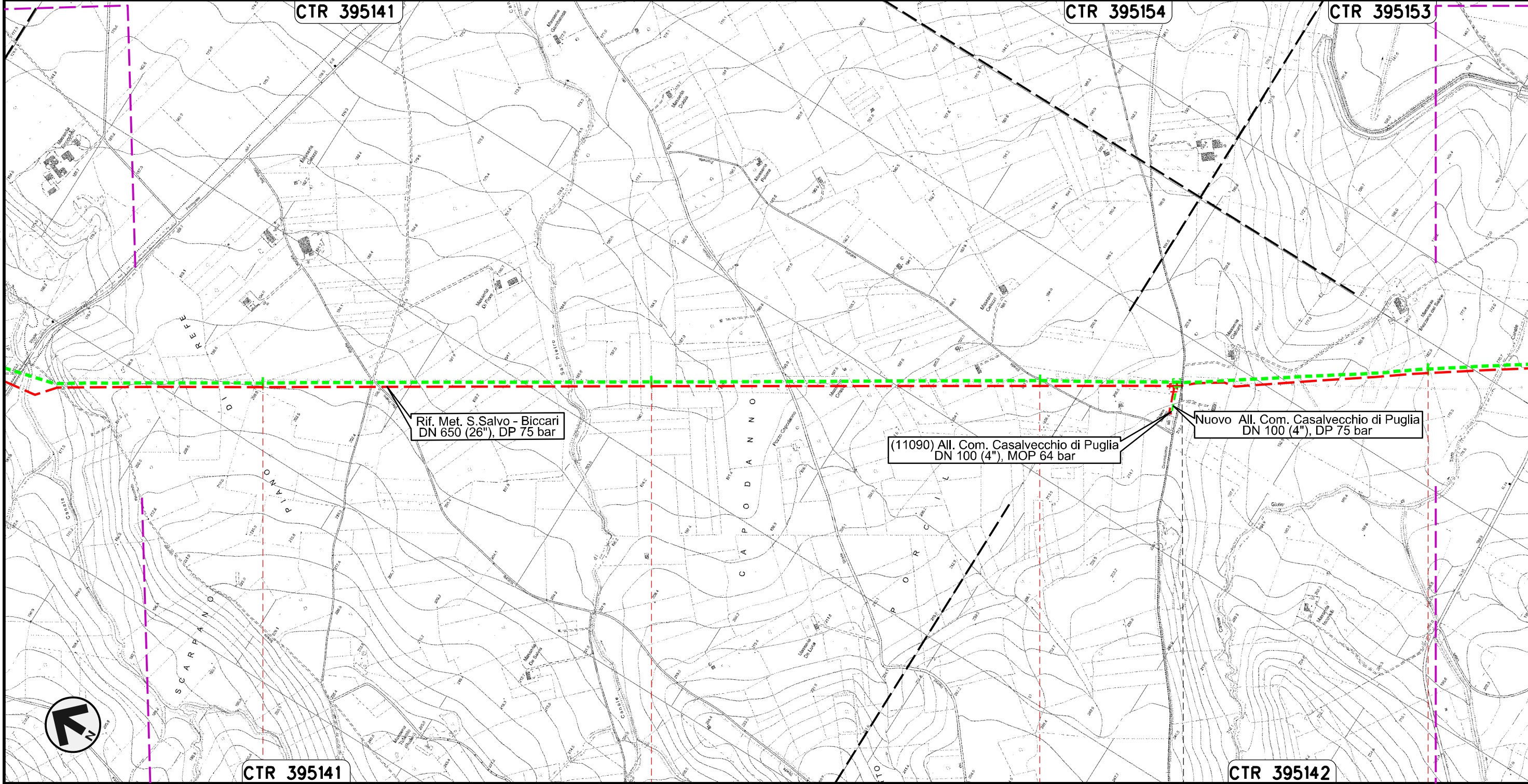



Il presente disegno e' di proprieta' aziendale - La Societa' tutelera' i propri diritti a termine di legge.

60	61	62	63
CASALVECCHIO DI PUGLIA		CASTELNUOVO DELLA DAUNIA	
FOGGIA			

METANODOTTO SAN SALVO - BICCARI
DN 500 (20"), MOP 64 bar

Rimozione Condotta Esistente
OPERE DI MITIGAZIONE E RIPRISTINO

00	30.11.17	EMISSIONE	TORELLI	RICCIOTTI	CAPRIOTTI	Foglio 19 di 25
INDICE	DATA	REVISIONI	ELABORATO	VERIFICATO	APPROVATO	
						Scala 1:10000
Dis. PG-OM-330			Comm. NR /17076			

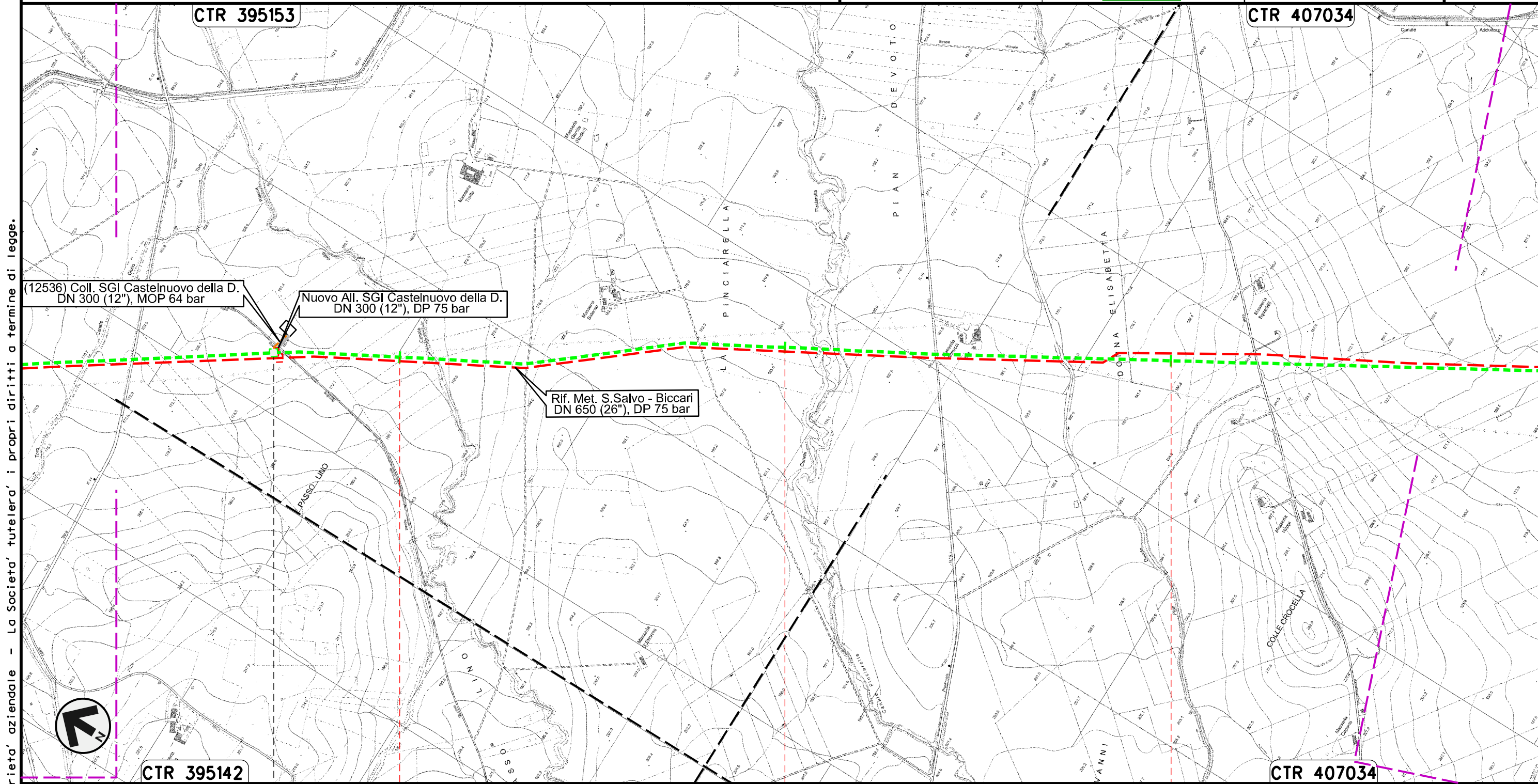

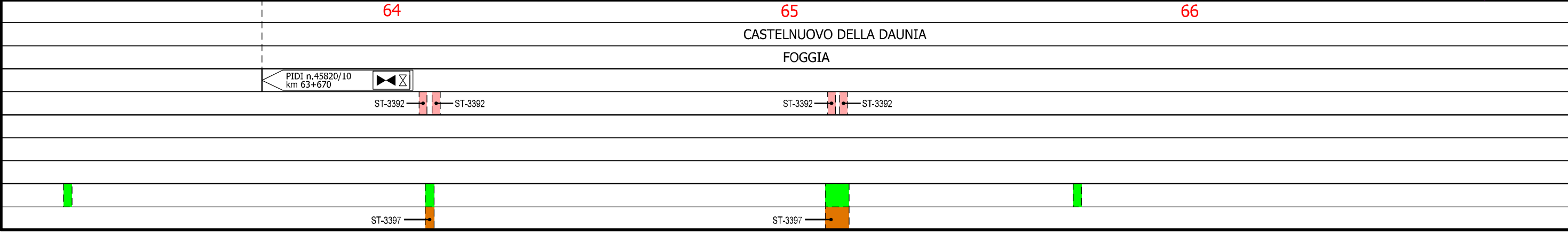

Il presente disegno e' di proprieta' aziendale - La Societa' tutelera' i propri diritti a termine di legge.



METANODOTTO SAN SALVO - BICCARI
DN 500 (20"), MOP 64 bar

Rimozione Condotta Esistente
OPERE DI MITIGAZIONE E RIPRISTINO

00	30.11.17	EMISSIONE	TORELLI	RICCIOTTI	CAPRIOTTI
INDICE	DATA	R E V I S I O N I	ELABORATO	VERIFICATO	APPROVATO
					
			Dis. PG-OM-330		Foglio 20 di 25
			Comm. NR /17076		Scala 1:10000

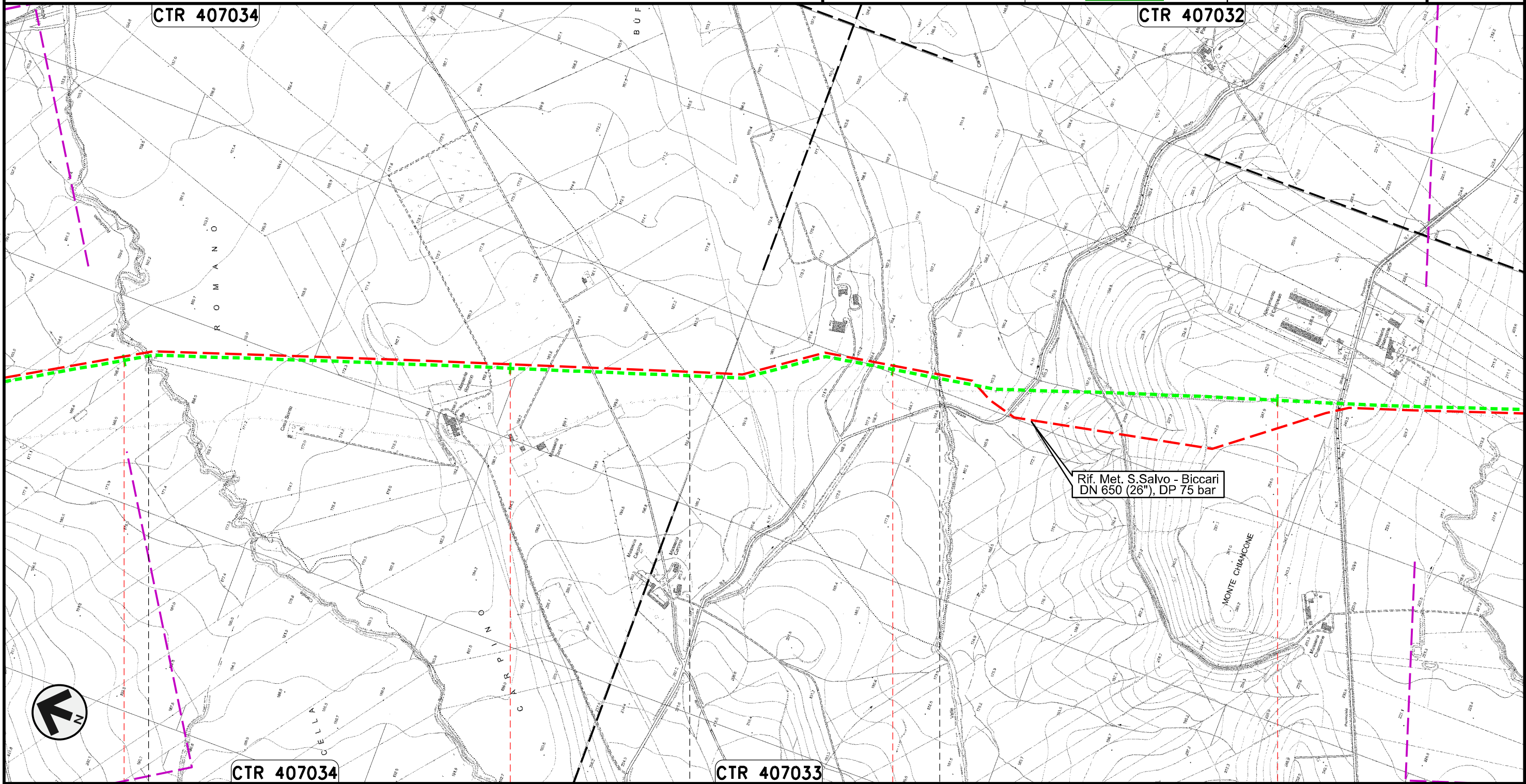



Il presente disegno e' di proprieta' aziendale - La Societa' tutelera' i propri diritti a termine di legge.

CASTELNUOVO DELLA DAUNIA	PIETRAMONTECORVINO	LUCERA FOGGIA	PIETRAMONTECORVINO
ST-3392	ST-3392	ST-3392	ST-3392
ST-3397			

METANODOTTO SAN SALVO - BICCARI
DN 500 (20"), MOP 64 bar

Rimozione Condotta Esistente
OPERE DI MITIGAZIONE E RIPRISTINO

00	30.11.17	EMISSIONE	TORELLI	RICCIOTTI	CAPRIOTTI	Foglio 21 di 25
INDICE	DATA	REVISIONI	ELABORATO	VERIFICATO	APPROVATO	
						Scala 1:10000
			Dis. PG-OM-330			
			Comm. NR /17076			

Il presente disegno e' di proprieta' aziendale - La Societa' tutelera' i propri diritti a termine di legge.

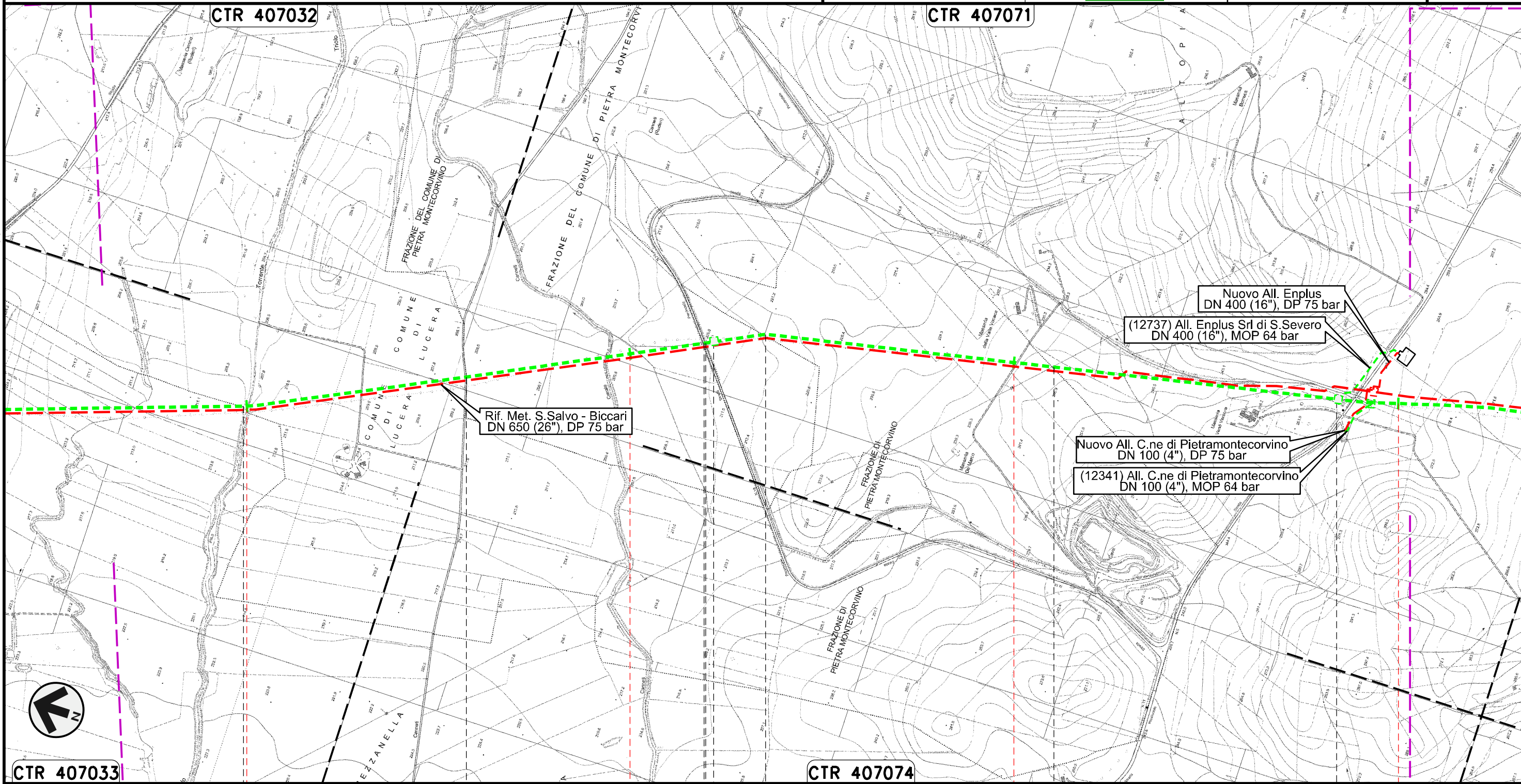

CTR 407033	71	72	73	74
PIETRAMONTECORVINO	LUCERA	PIETRAMONTECORVINO	LUCERA	PIETRAMONTECORVINO

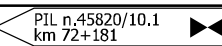
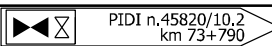
FOGGIA



METANODOTTO SAN SALVO - BICCARI
DN 500 (20"), MOP 64 bar

Rimozione Condotta Esistente
OPERE DI MITIGAZIONE E RIPRISTINO

00	30.11.17	EMISSIONE	TORELLI	RICCIOTTI	CAPRIOTTI	Foglio 22 di 25
INDICE	DATA	REVISIONI	ELABORATO	VERIFICATO	APPROVATO	
						Scala 1:10000
Dis. PG-OM-330			Comm. NR /17076			

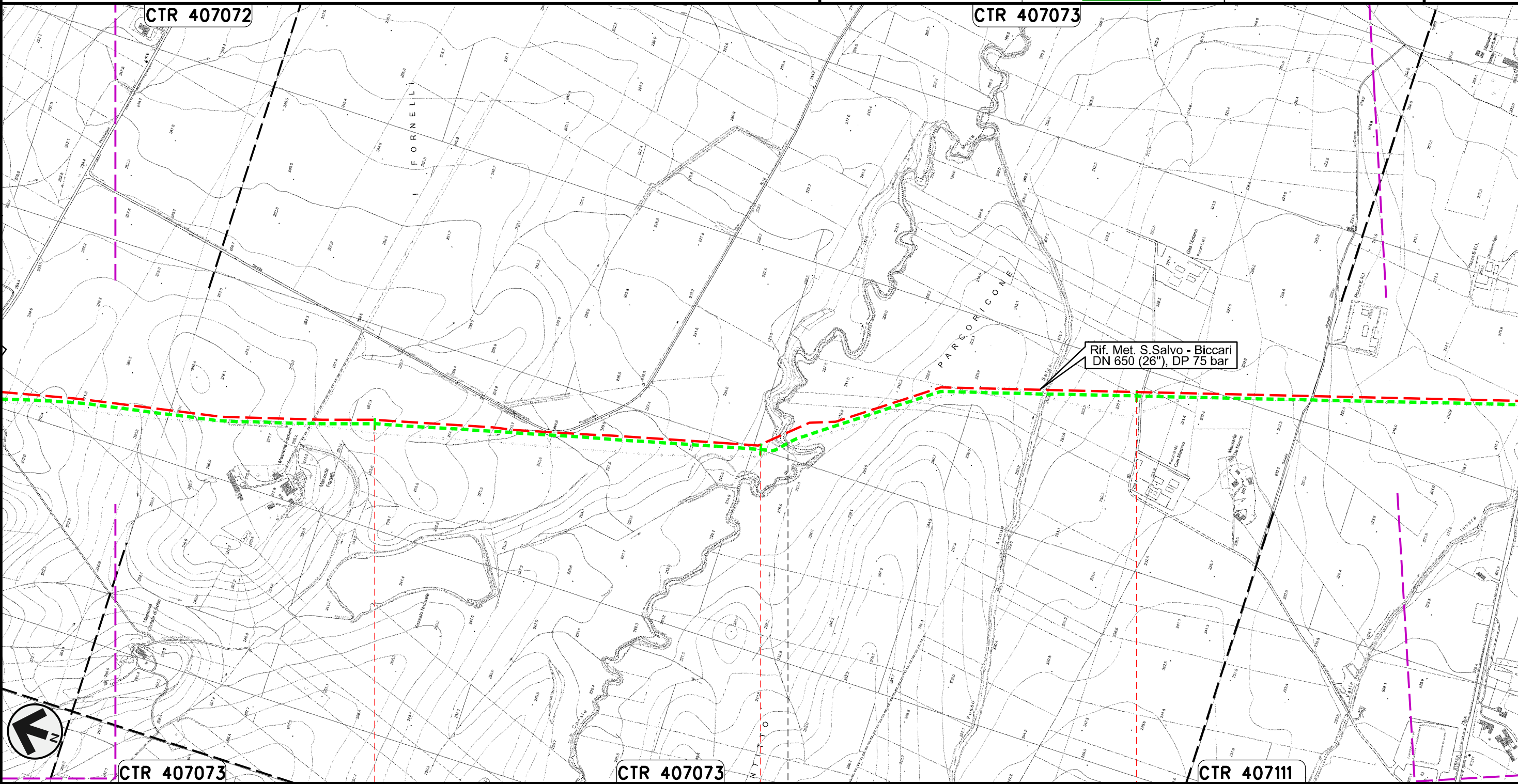
Il presente disegno e' di proprieta' aziendale - La Societa' tutelera' i propri diritti a termine di legge.



Rif. Met. S.Salvo - Biccari
DN 650 (26"), DP 75 bar



75 PIETRAMONTECORVINO 76 FOGGIA 77 VOLTURINO

ST-3392

ST-3397



METANODOTTO SAN SALVO - BICCARI
DN 500 (20"), MOP 64 bar

Rimozione Condotta Esistente
OPERE DI MITIGAZIONE E RIPRISTINO

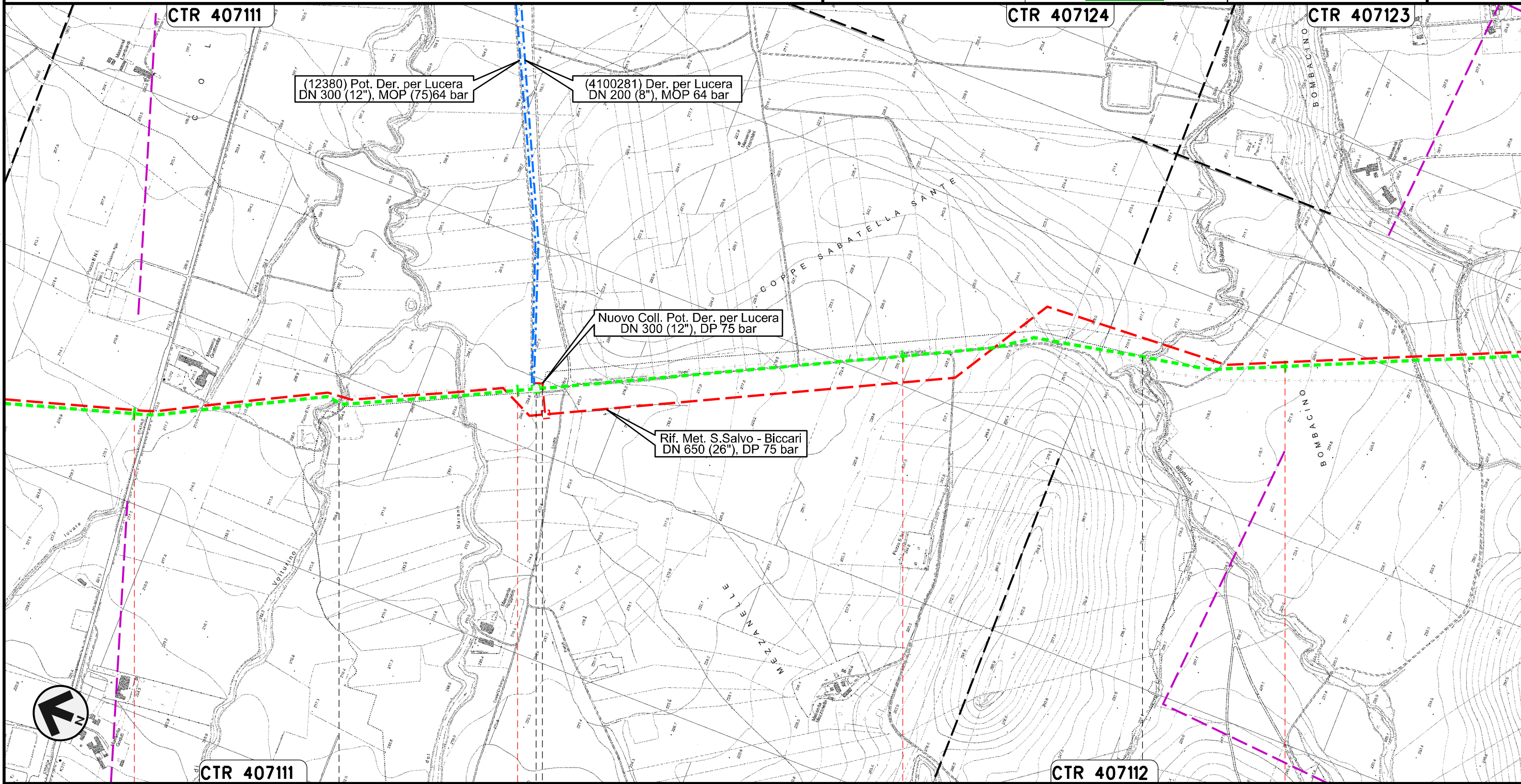
00	30.11.17	EMISSIONE	TORELLI	RICCIOTTI	CAPRIOTTI	Foglio 23 di 25
INDICE	DATA	REVISIONI	ELABORATO	VERIFICATO	APPROVATO	
						Scala 1:10000
			Dis. PG-OM-330			
			Comm. NR /17076			

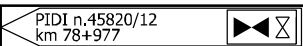

Il presente disegno e' di proprieta' aziendale - La Societa' tutelera' i propri diritti a termine di legge.

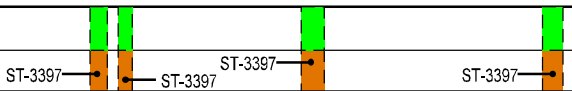
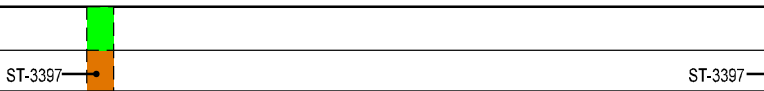
78	79	80	81
VOLTURINO	LUCERA	ALBERONA	BICCARI
FOGGIA			
			
			
			

METANODOTTO SAN SALVO – BICCARI
DN 500 (20"), MOP 64 bar

Rimozione Condotta Esistente
OPERE DI MITIGAZIONE E RIPRISTINO

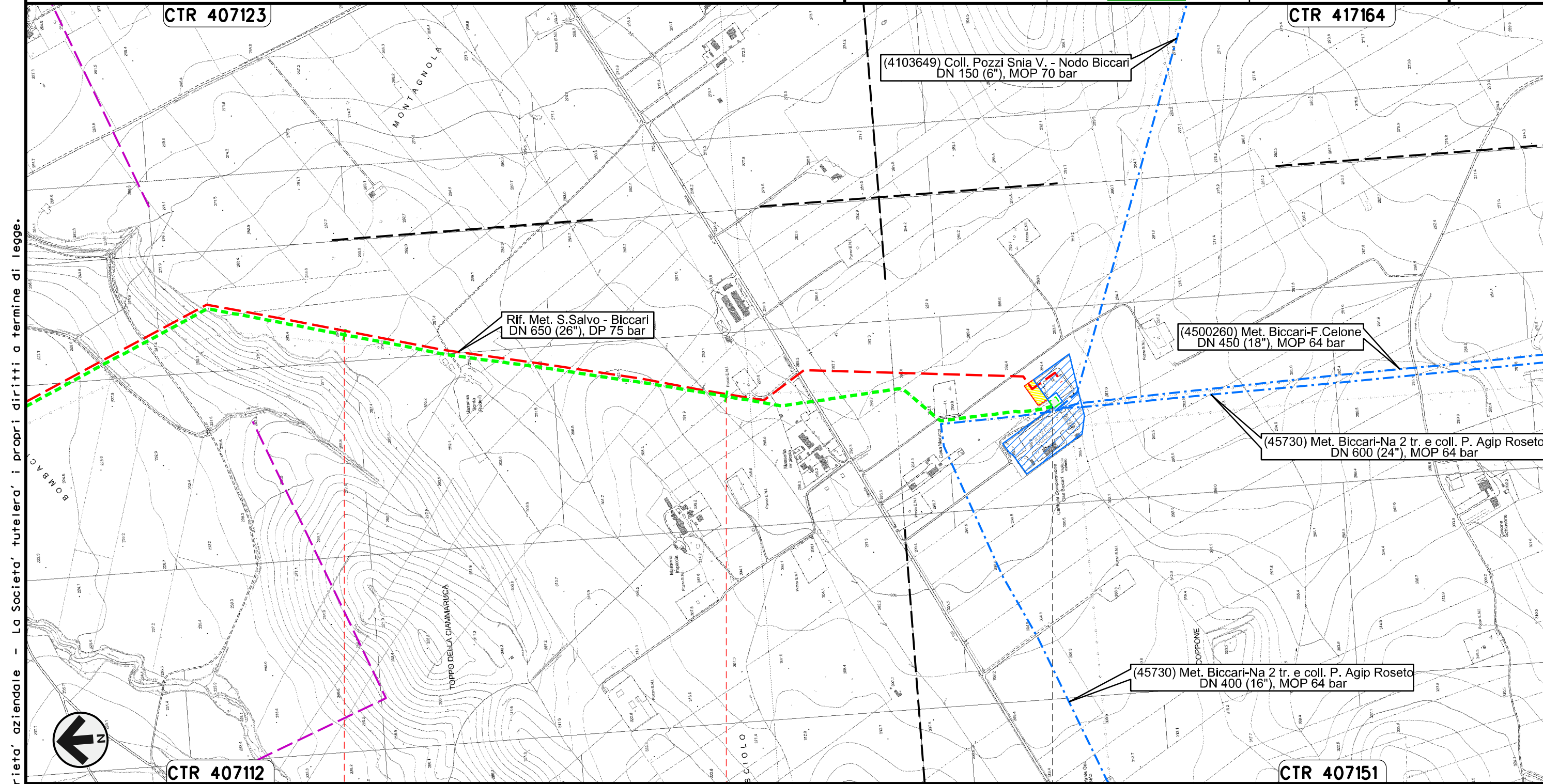

00	30.11.17	EMISSIONE	TORELLI	RICCIOTTI	CAPRIOTTI
INDICE	DATA	REVISIONI	ELABORATO	VERIFICATO	APPROVATO
 			Dis. PG-OM-330		
			Comm. NR /17076		

Foglio
24
di 25
Scala
1:10000



Il presente disegno e' di proprieta' aziendale - La Societa' tutelera' i propri diritti a termine di legge.















ST-3397

00	30.11.17	EMISSIONE	TORELLI	RICCIOTTI	CAPRIOTTI
INDICE	DATA	R E V I S I O N I	ELABORATO	VERIFICATO	APPROVATO
					
			Dis. PG-OM-330		
			Comm. NR /17076		









Rimozione Condotta Esistente
OPERE DI MITIGAZIONE E RIPRISTINO

LEGENDA

SIMBOLOGIA CARTOGRAFICA

- | | | | |
|---|--|--|---|
|  | Metanodotti da porre fuori esercizio e rimuovere |  | Impianti di linea da porre fuori esercizio e rimuovere |
|  | Metanodotti in progetto |  | Impianti di linea in progetto |
|  | Metanodotti in esercizio |  | Impianti di linea su rete in esercizio |
|  | Altre condotte di terzi |  | Gallerie, Tunnel, Mini-Microtunnel, Raise Boring e T.O.C. |
|  | Aree impianti stacco-terminale in progetto |  | Nuova viabilita' |
|  | Aree impianti stacco-terminale esistenti |  | Viabilita' in programma |
|  | Limite sovrapposizione fogli |  | Condotta S.G.I. (in progetto) |

SIMBOLOGIA MECCANICA

-  Punto di intercettazione di linea (P.I.L.)
-  Punto di intercettazione di derivazione importante (P.I.D.I.)
-  Punto di intercettazione di derivazione semplice con stacco da P.I.L. (P.I.D.S.)
-  Punto di intercettazione e derivazione semplice con stacco da Linea (P.I.D.S.)
-  Punto di intercettazione con discaggio di allacciamento (P.I.D.A.)
-  Punto predisposto per il discaggio di allacciamento (P.P.D.A.)
-  Punto di sezionamento elettrico terminale (P.S.E.T.)
-  Stazione predisposta per lancio e ricevimento PIG
-  Impianto di riduzione/egolazione della pressione

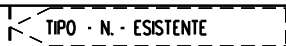
Progressiva chilometrica	N.	
Comuni		
Province		
Impianti		
Opere di sostegno /consolidamento		
Opere di regimazione	idraulica	
Opere di drenaggio	acque superficiali	
Inerbimenti		
Piantagioni		

Il presente disegno e' di proprieta' aziendale - La Societa' tutelera' i propri diritti a termine di legge.