

Il presente disegno e' di proprieta' aziendale - La Societa' tutelera' i propri diritti a termine di legge.

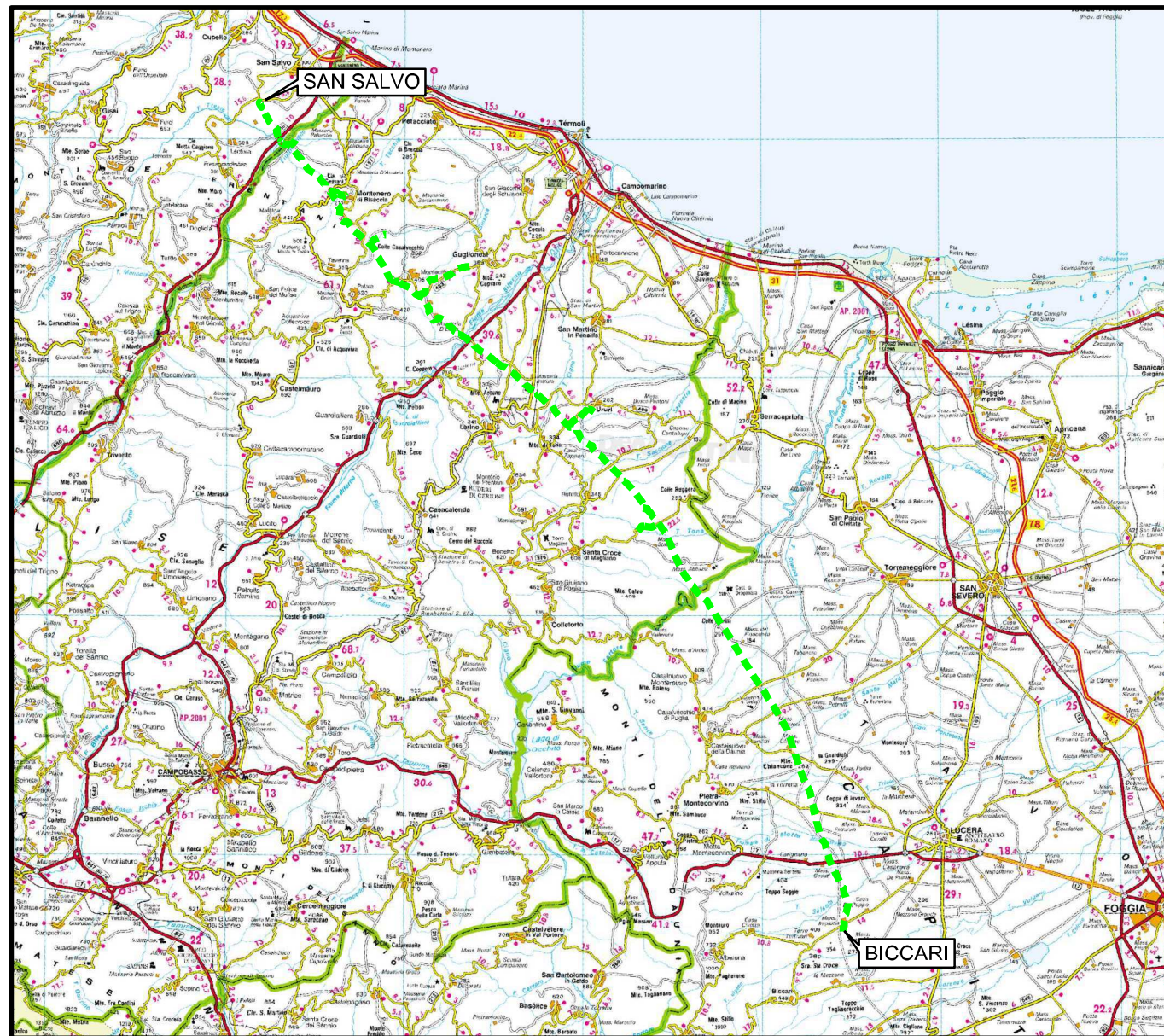

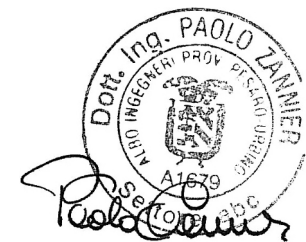

COROGRAFIA Scala 1:500.000



00	30.11.17	EMISSIONE	MARCHETTI	CASAGRANDE	CAPRIOTTI						
INDICE	DATA	R E V I S I O N I			ELABORATO VERIFICATO APPROVATO						
				Dis. PG-SP-324							
METANODOTTO SAN SALVO - BICCARI DN 500 (20"), MOP 64 bar				Fg. 1 di 25							
				Comm. NR /17076							
				INDICE 00 <table border="1"><tr><td></td><td></td><td></td><td></td><td></td><td></td></tr></table>							
				Scala 1:10000							
Rimozione Condotta Esistente STRUMENTI DI TUTELA E PIANIFICAZIONE PROVINCIALI				Sostituisce il Sostituito dal							

METANODOTTO SAN SALVO - BICCARI
DN 500 (20"), MOP 64 bar

Rimozione Condotta Esistente
STRUMENTI DI TUTELA E PIANIFICAZIONE PROVINCIALI

00	30.11.17	EMISSIONE	MARCHETTI	CASAGRANDE	CAPRIOTTI
INDICE	DATA	REVISIONI	ELABORATO	VERIFICATO	APPROVATO
					
			Dis.	PG-SP-324	
			Comm.	NR /17076	

Foglio
2
di 25
Scala
1:10000

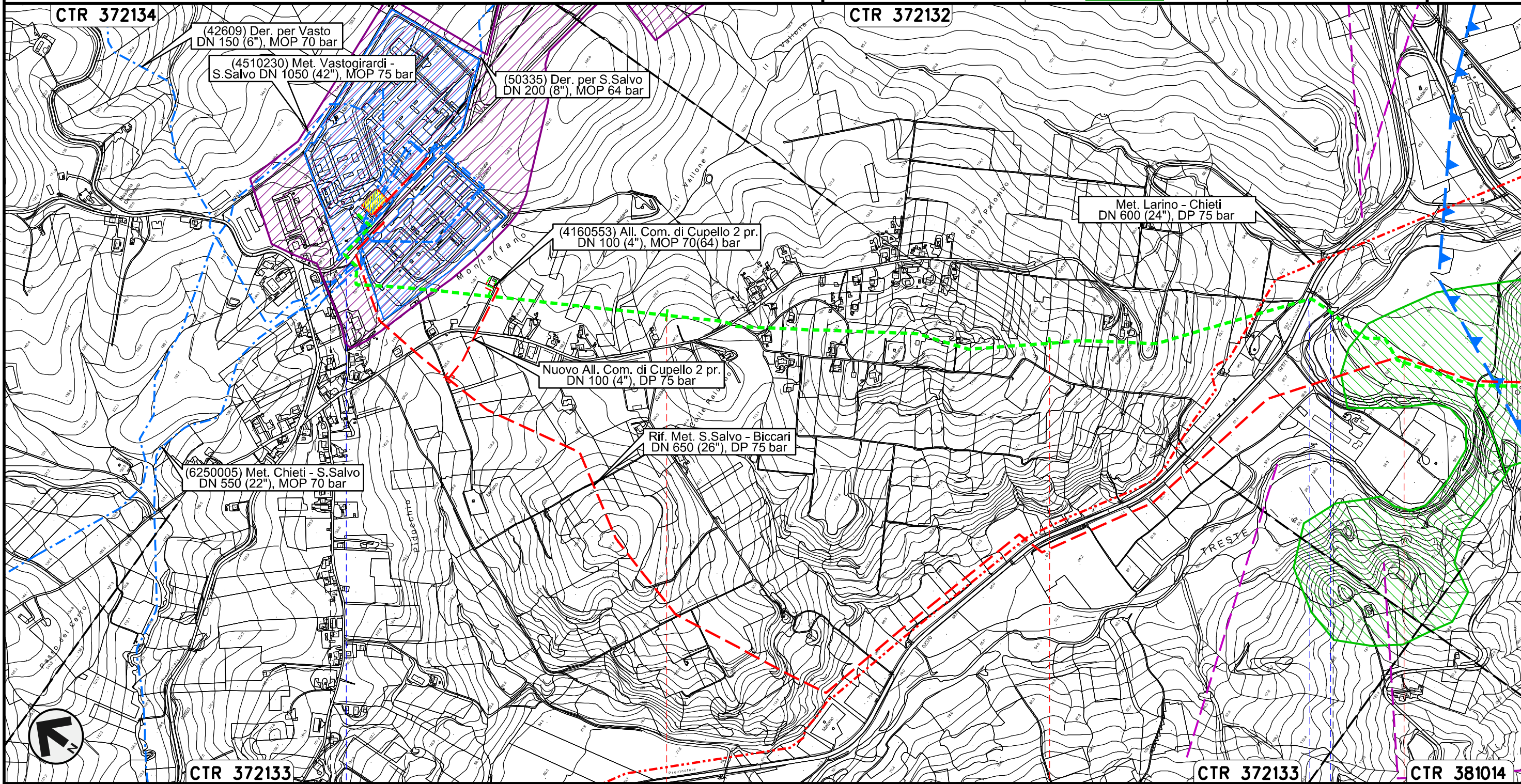

Il presente disegno e' di proprieta' aziendale - La Societa' tutelera' i propri diritti a termine di legge.

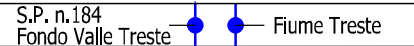
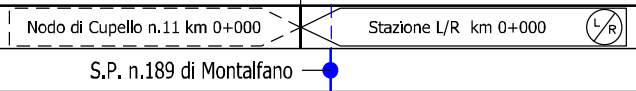

METANODOTTO SAN SALVO - BICCARI
DN 500 (20"), MOP 64 bar

Rimozione Condotta Esistente
STRUMENTI DI TUTELA E PIANIFICAZIONE PROVINCIALI

00	30.11.17	EMISSIONE	MARCHETTI	CASAGRANDE	CAPRIOTTI
INDICE	DATA	REVISIONI	ELABORATO	VERIFICATO	APPROVATO
			Dis. PG-SP-324		
			Comm. NR /17076		

Foglio
3
di 25
Scala
1:10000

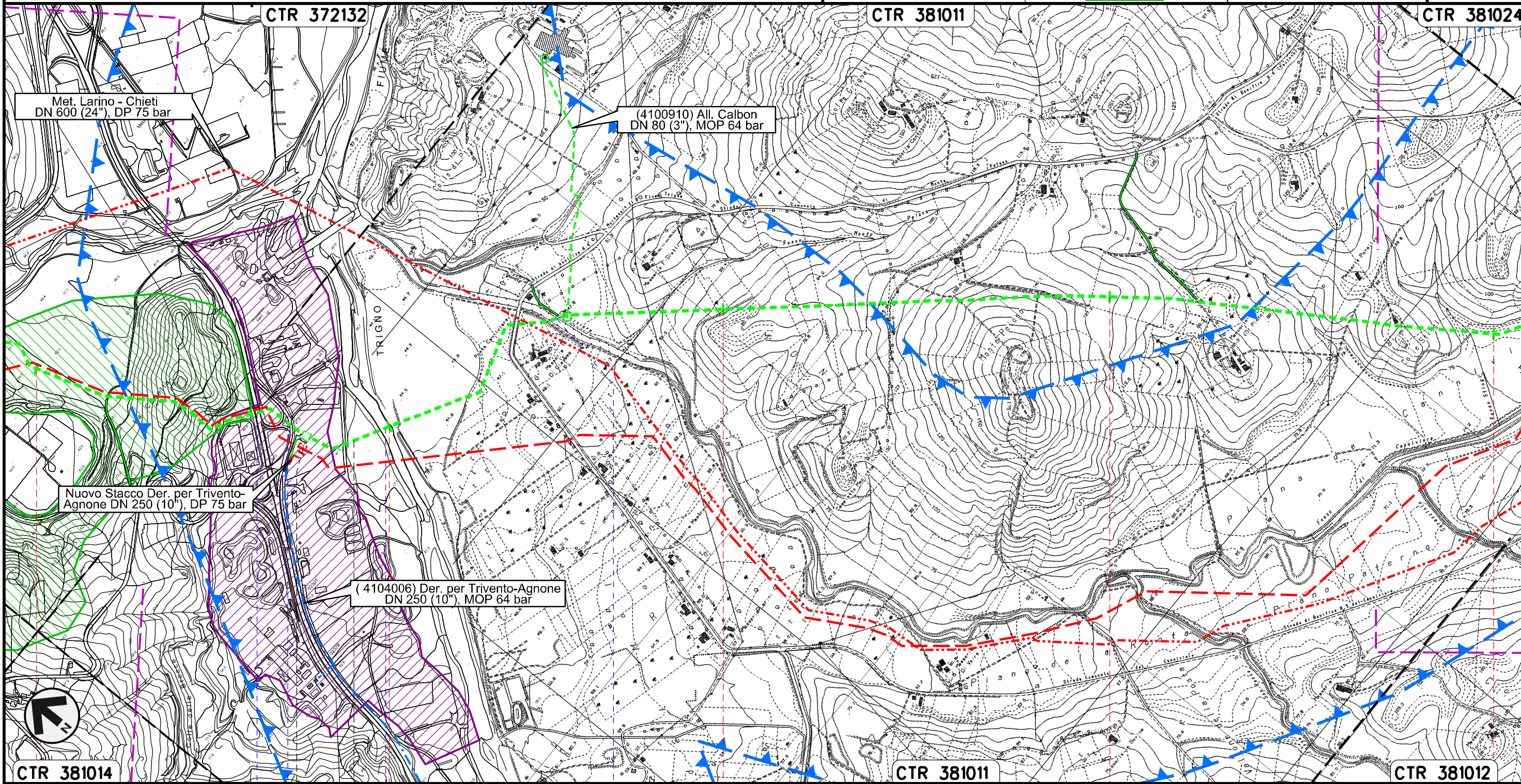

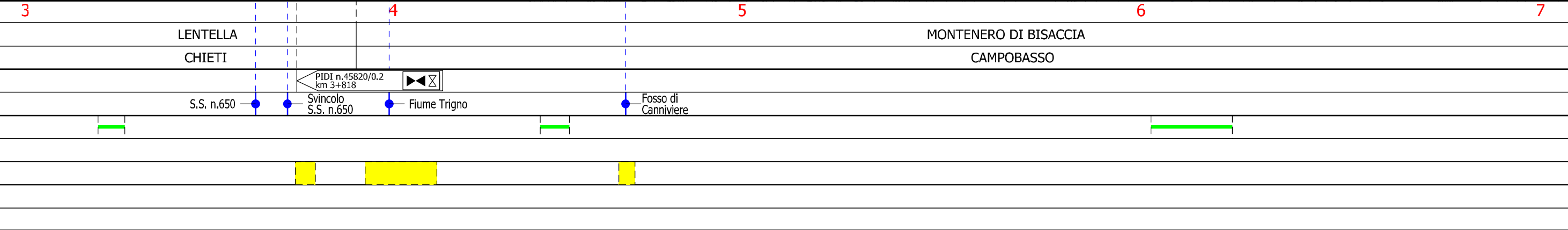

Il presente disegno e' di proprieta' aziendale - La Societa' tutelera' i propri diritti a termine di legge.



METANODOTTO SAN SALVO - BICCARI
DN 500 (20"), MOP 64 bar

Rimozione Condotta Esistente
STRUMENTI DI TUTELA E PIANIFICAZIONE PROVINCIALI

00	30.11.17	EMISSIONE	MARCHETTI	CASAGRANDE	CAPRIOTTI	Foglio
INDICE	DATA	REVISIONI	ELABORATO	VERIFICATO	APPROVATO	4
						di 25
			Dis. PG-SP-324			Scala
			Comm. NR /17076			1:10000

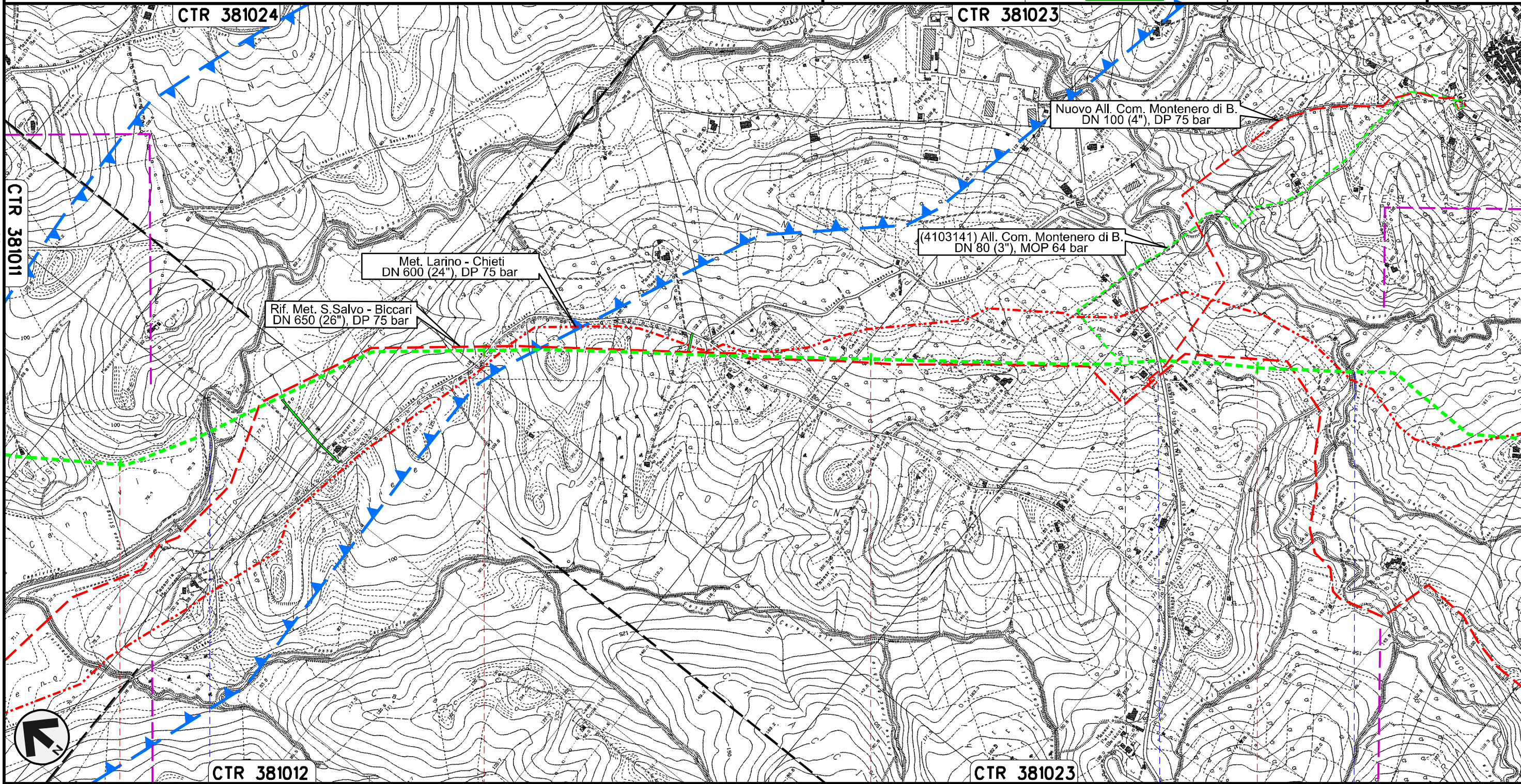

MONTENERO DI BISACCIA
CAMPOBASSO

Fosso di Canniviere

S.P. n.163

Fosso di Canniviere

PIDI n.45820/2
km 9+698

Il presente disegno e' di proprieta' aziendale - La Societa' tutelera' i propri diritti a termine di legge.

METANODOTTO SAN SALVO - BICCARI
DN 500 (20"), MOP 64 bar

Rimozione Condotta Esistente
STRUMENTI DI TUTELA E PIANIFICAZIONE PROVINCIALI

00	30.11.17	EMISSIONE	MARCHETTI	CASAGRANDE	CAPRIOTTI	Foglio
INDICE	DATA	REVISIONI	ELABORATO	VERIFICATO	APPROVATO	5
			Dis. PG-SP-324			di 25
			Comm. NR /17076			Scala 1:10000

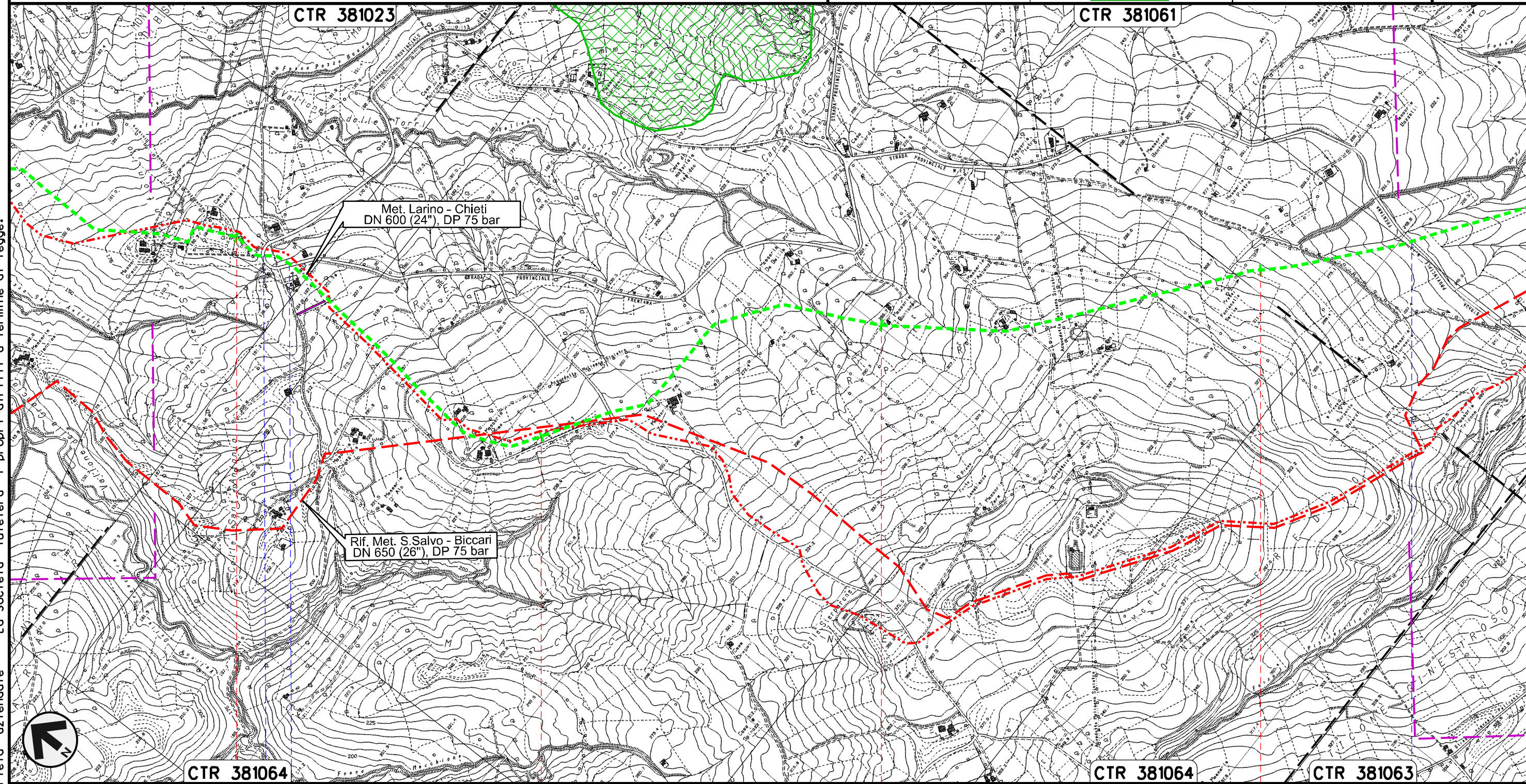

Il presente disegno e' di proprieta' aziendale - La Societa' tutelera' i propri diritti a termine di legge.

CTR 381064

CTR 381064

CTR 381063

11

12

13

14



MONTENERO DI BISACCIA
CAMPOBASSO

S.P. n.13

S.P. n.13

METANODOTTO SAN SALVO - BICCARI
DN 500 (20"), MOP 64 bar

Rimozione Condotta Esistente
STRUMENTI DI TUTELA E PIANIFICAZIONE PROVINCIALI

00	30.11.17	EMISSIONE	MARCHETTI	CASAGRANDE	CAPRIOTTI	Foglio 6 di 25
INDICE	DATA	REVISIONI	ELABORATO	VERIFICATO	APPROVATO	
						Scala 1:10000
			Dis. PG-SP-324			
			Comm. NR /17076			

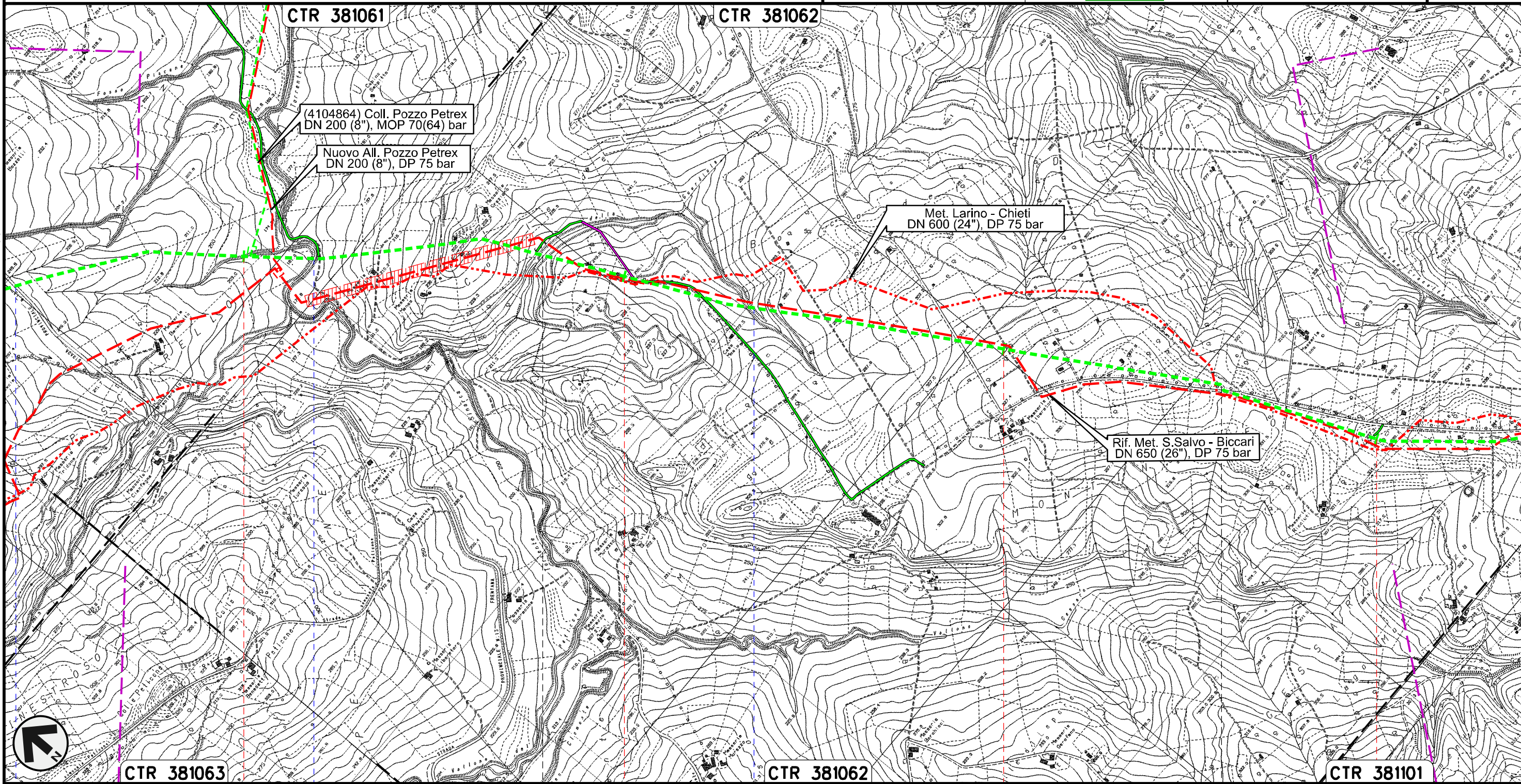



Il presente disegno e' di proprieta' aziendale - La Societa' tutelera' i propri diritti a termine di legge.



15	16	17	18
MONTENERO DI BISACCIA		MONTECILFONE	PALATA
		CAMPOBASSO	
● S.P. n.13	● Torrente Sinarca	● Fosso della Guardiola	● Fosso della Guardiola
			

METANODOTTO SAN SALVO - BICCARI
DN 500 (20"), MOP 64 bar

Rimozione Condotta Esistente
STRUMENTI DI TUTELA E PIANIFICAZIONE PROVINCIALI

00	30.11.17	EMISSIONE	MARCHETTI	CASAGRANDE	CAPRIOTTI	Foglio
INDICE	DATA	REVISIONI	ELABORATO	VERIFICATO	APPROVATO	7
						di 25
			Dis. PG-SP-324			Scala
			Comm. NR /17076			1:10000

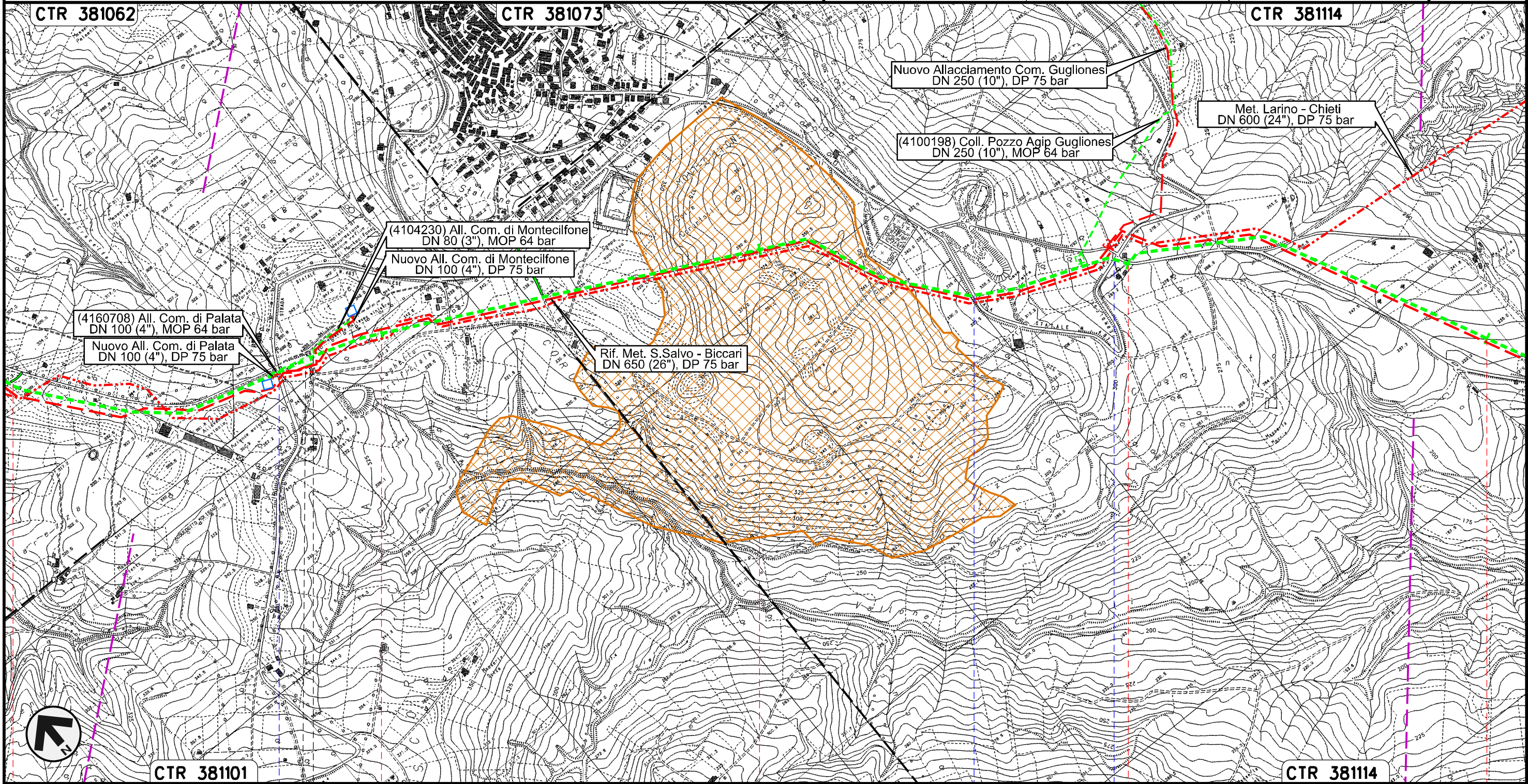



Il presente disegno e' di proprieta' aziendale - La Societa' tutelera' i propri diritti a termine di legge.

PIDI n.45820/2.1
km 18+841

METANODOTTO SAN SALVO - BICCARI
DN 500 (20"), MOP 64 bar

Rimozione Condotta Esistente
STRUMENTI DI TUTELA E PIANIFICAZIONE PROVINCIALI

00	30.11.17	EMISSIONE	MARCHETTI	CASAGRANDE	CAPRIOTTI
INDICE	DATA	REVISIONI	ELABORATO	VERIFICATO	APPROVATO
					
			Dis.	PG-SP-324	
			Comm.	NR /17076	

Foglio
8
di 25
Scala
1:10000

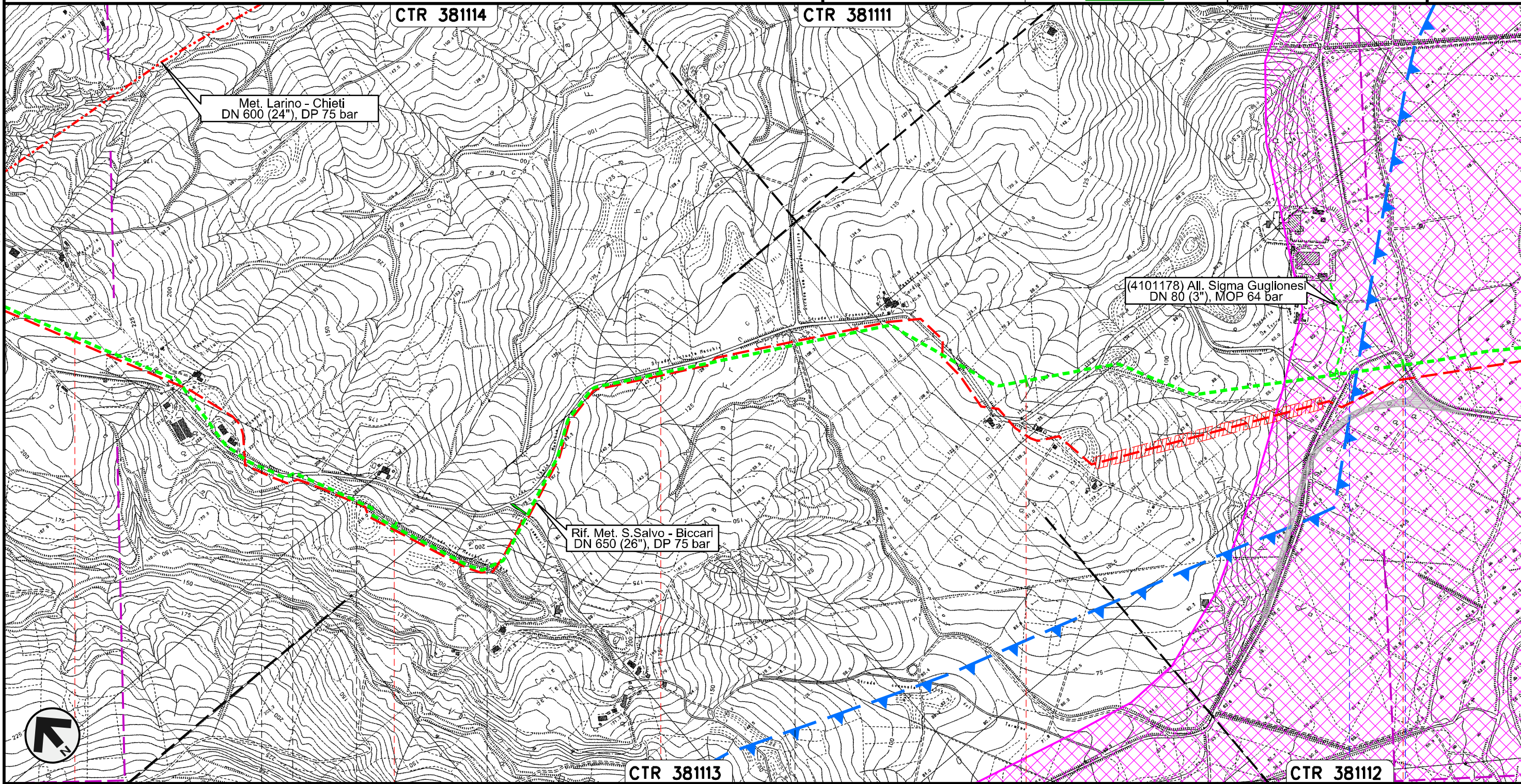

Il presente disegno e' di proprieta' aziendale - La Societa' tutelera' i propri diritti a termine di legge.



22 MONTECILFONE 23 PALATA 24 MONTECILFONE 25 CAMPOBASSO 26 GUGLIONESI

• S.P. n.150 • S.P. n.80

METANODOTTO SAN SALVO - BICCARI
DN 500 (20"), MOP 64 bar

Rimozione Condotta Esistente
STRUMENTI DI TUTELA E PIANIFICAZIONE PROVINCIALI

00	30.11.17	EMISSIONE	MARCHETTI	CASAGRANDE	CAPRIOTTI	Foglio
INDICE	DATA	REVISIONI	ELABORATO	VERIFICATO	APPROVATO	9
						di 25
			Dis. PG-SP-324			Scala
			Comm. NR /17076			1:10000

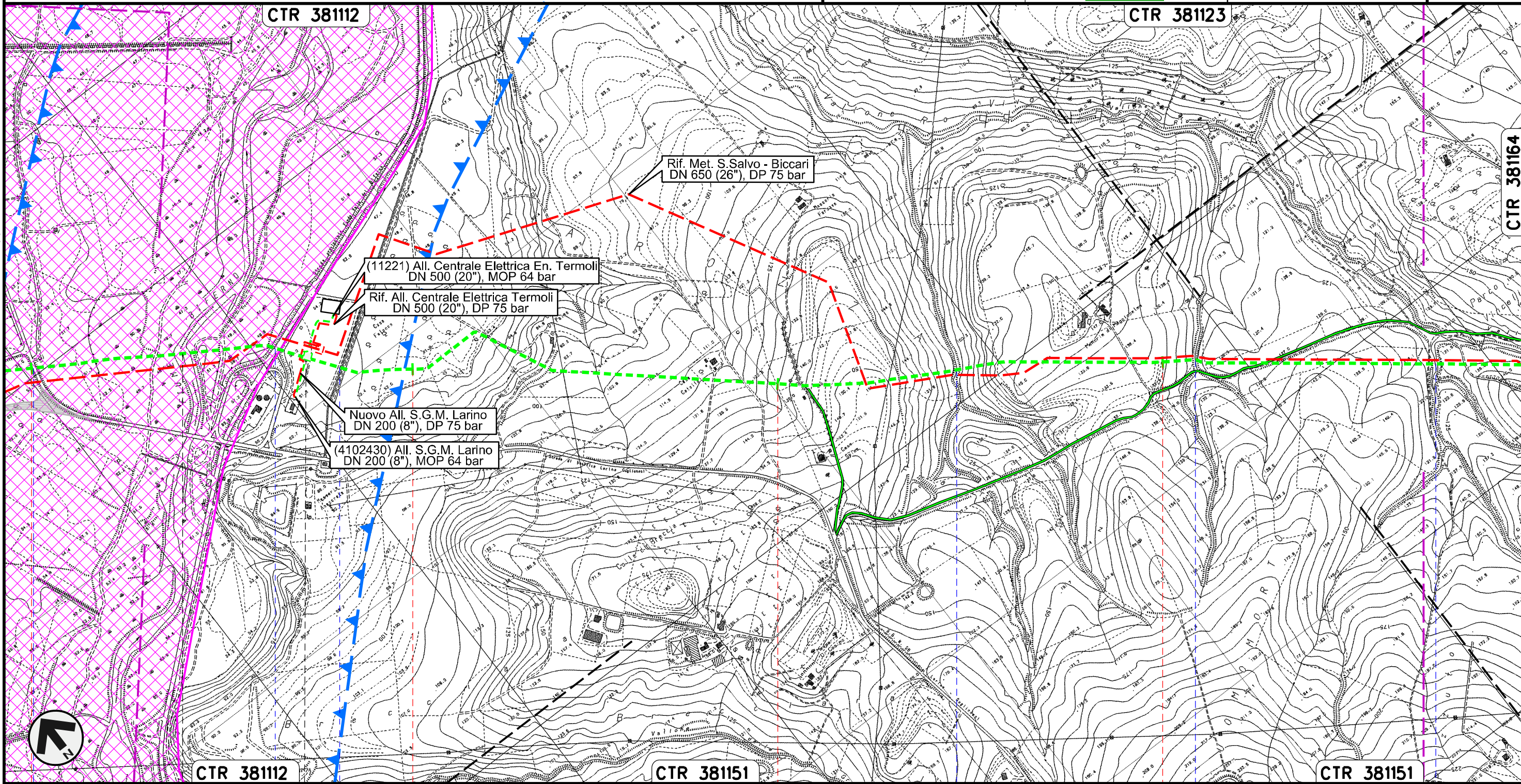

CTR 38112

CTR 38123

Rif. Met. S. Salvo - Biccari
DN 650 (26"), DP 75 bar

(11221) All. Centrale Elettrica En. Termoli
DN 500 (20"), MOP 64 bar

Rif. All. Centrale Elettrica Termoli
DN 500 (20"), DP 75 bar

Nuovo All. S.G.M. Larino
DN 200 (8"), DP 75 bar

(4102430) All. S.G.M. Larino
DN 200 (8"), MOP 64 bar

CTR 38112

CTR 381151



CTR 381151

26	27	28	29
GUGLIONESI		LARINO	
		CAMPOBASSO	
<p> </p>			

Il presente disegno e' di proprieta' aziendale - La Societa' tutelera' i propri diritti a termine di legge.

METANODOTTO SAN SALVO - BICCARI
DN 500 (20"), MOP 64 bar

Rimozione Condotta Esistente
STRUMENTI DI TUTELA E PIANIFICAZIONE PROVINCIALI

00	30.11.17	EMISSIONE	MARCHETTI	CASAGRANDE	CAPRIOTTI	Foglio 10 di 25
INDICE	DATA	REVISIONI	ELABORATO	VERIFICATO	APPROVATO	
						Scala 1:10000
			Dis. PG-SP-324			
			Comm. NR /17076			

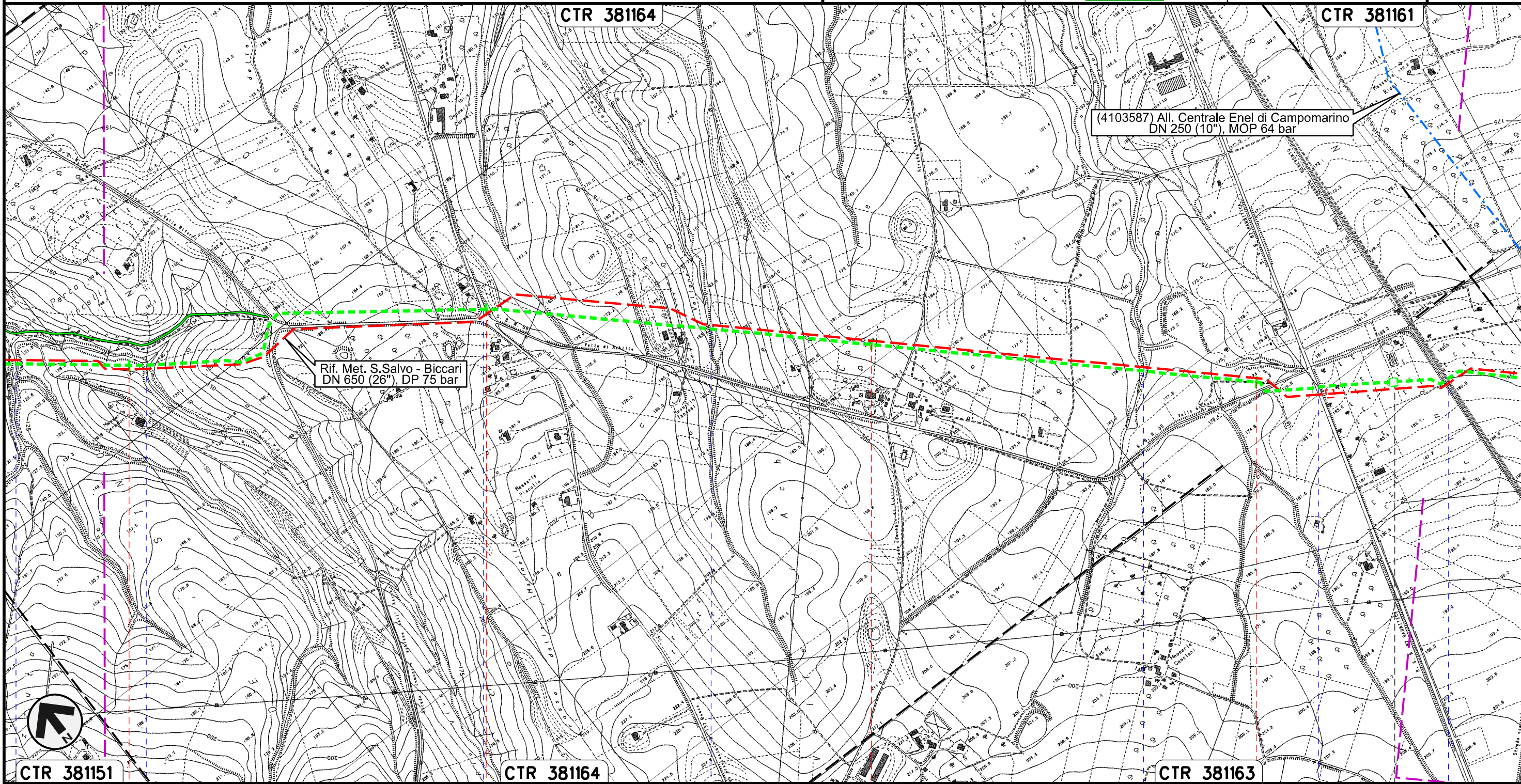

Il presente disegno e' di proprieta' aziendale - La Societa' tutelera' i propri diritti a termine di legge.



CTR 381151 30 31 CTR 381164 32 33 CTR 381163



LARINO
CAMPOBASSO

Vallone Rio Vivo S.P. n.137 Vallone Francesca Fosso Pisciarelllo S.S.n.87 FS Termoli Campobasso-Benevento

PIL n.45820/4.2
km 33+419

METANODOTTO SAN SALVO - BICCARI
DN 500 (20"), MOP 64 bar

Rimozione Condotta Esistente
STRUMENTI DI TUTELA E PIANIFICAZIONE PROVINCIALI

00	30.11.17	EMISSIONE	MARCHETTI	CASAGRANDE	CAPRIOTTI	Foglio
INDICE	DATA	REVISIONI	ELABORATO	VERIFICATO	APPROVATO	11
						di 25
			Dis. PG-SP-324			Scala
			Comm. NR /17076			1:10000

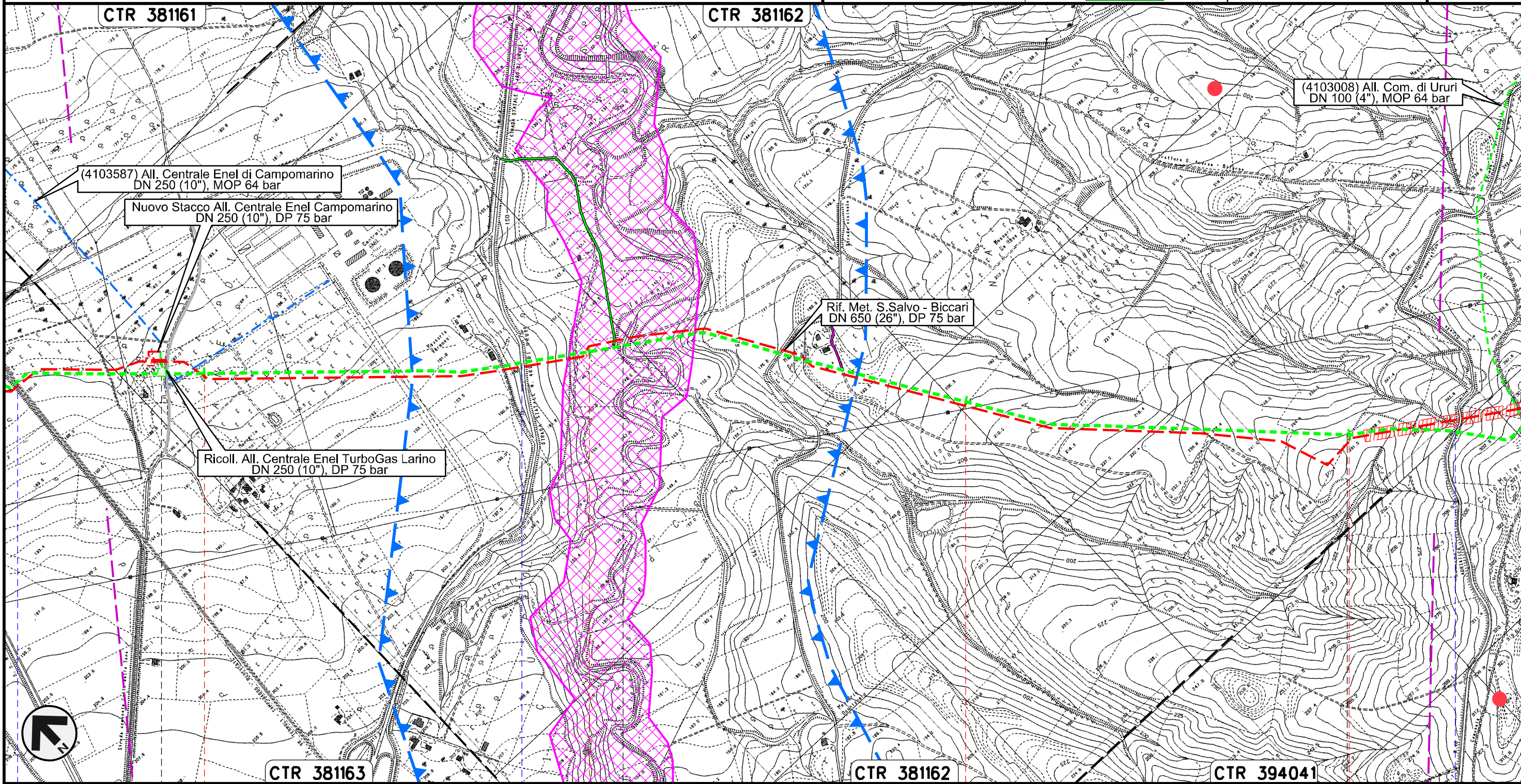

Il presente disegno e' di proprieta' aziendale - La Societa' tutelera' i propri diritti a termine di legge.

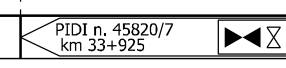

34	35	36	37
LARINO	CAMPOBASSO	URURI	MONTORIO NEI FRENTANI
FS Termoli CB-BN	S.P. n.167	Torrente Cigno	S.P. n.40 Adriatica
			

METANODOTTO SAN SALVO - BICCARI
DN 500 (20"), MOP 64 bar

Rimozione Condotta Esistente
STRUMENTI DI TUTELA E PIANIFICAZIONE PROVINCIALI

00	30.11.17	EMISSIONE	MARCHETTI	CASAGRANDE	CAPRIOTTI	Foglio
INDICE	DATA	REVISIONI	ELABORATO	VERIFICATO	APPROVATO	12
			Dis. PG-SP-324			di 25
			Comm. NR /17076			Scala 1:10000

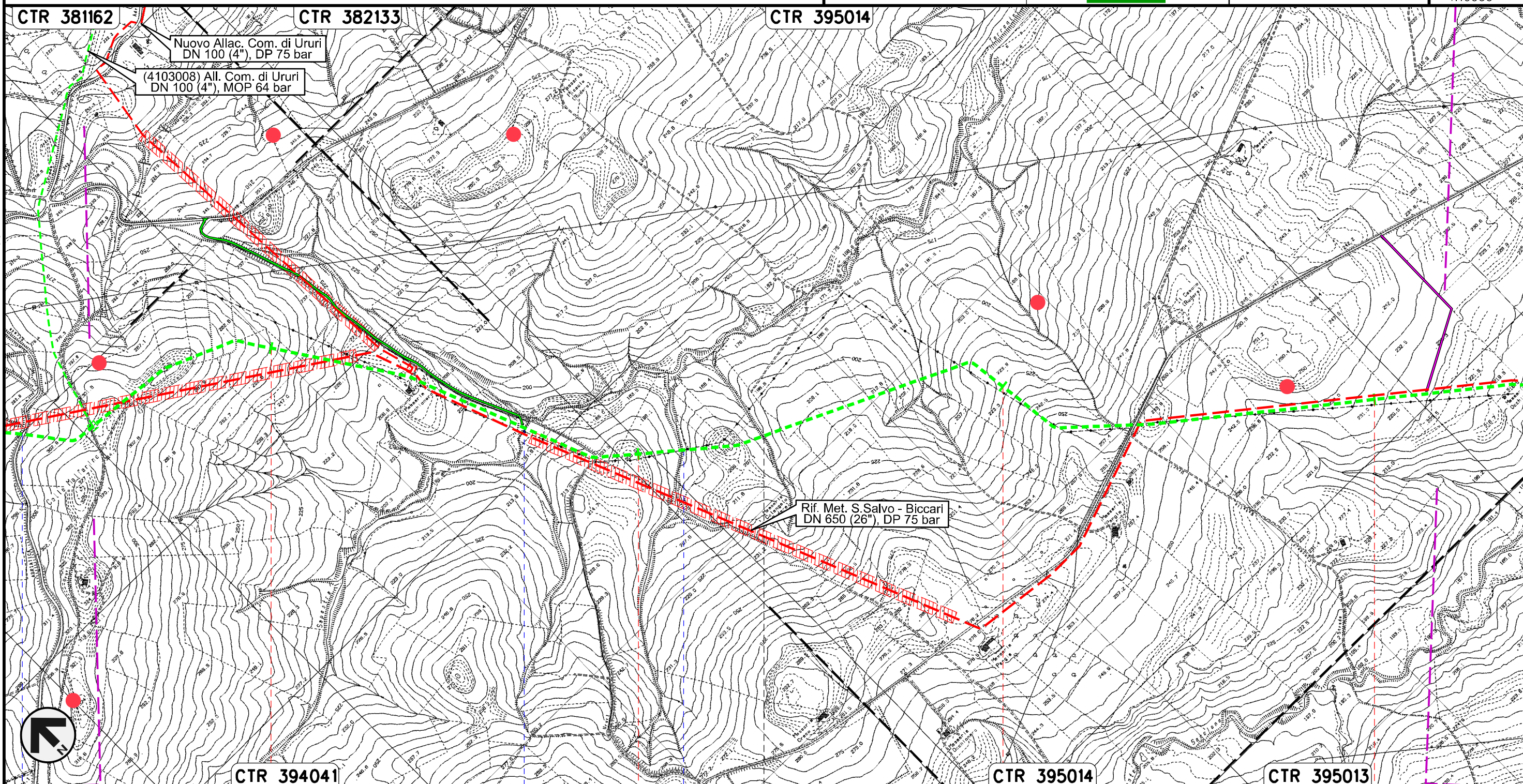



Il presente disegno e' di proprieta' aziendale - La Societa' tutelera' i propri diritti a termine di legge.



38	39	40	41
MONTORIO NEI FRENTANI		CAMPOBASSO	
S.P. n.40 Adriatica	Torrente Sapestra	Fosso	

METANODOTTO SAN SALVO - BICCARI
DN 500 (20"), MOP 64 bar

Rimozione Condotta Esistente
STRUMENTI DI TUTELA E PIANIFICAZIONE PROVINCIALI

00	30.11.17	EMISSIONE	MARCHETTI	CASAGRANDE	CAPRIOTTI	Foglio 13 di 25
INDICE	DATA	REVISIONI	ELABORATO	VERIFICATO	APPROVATO	
						Dis. PG-SP-324
						Comm. NR /17076
						Scala 1:10000

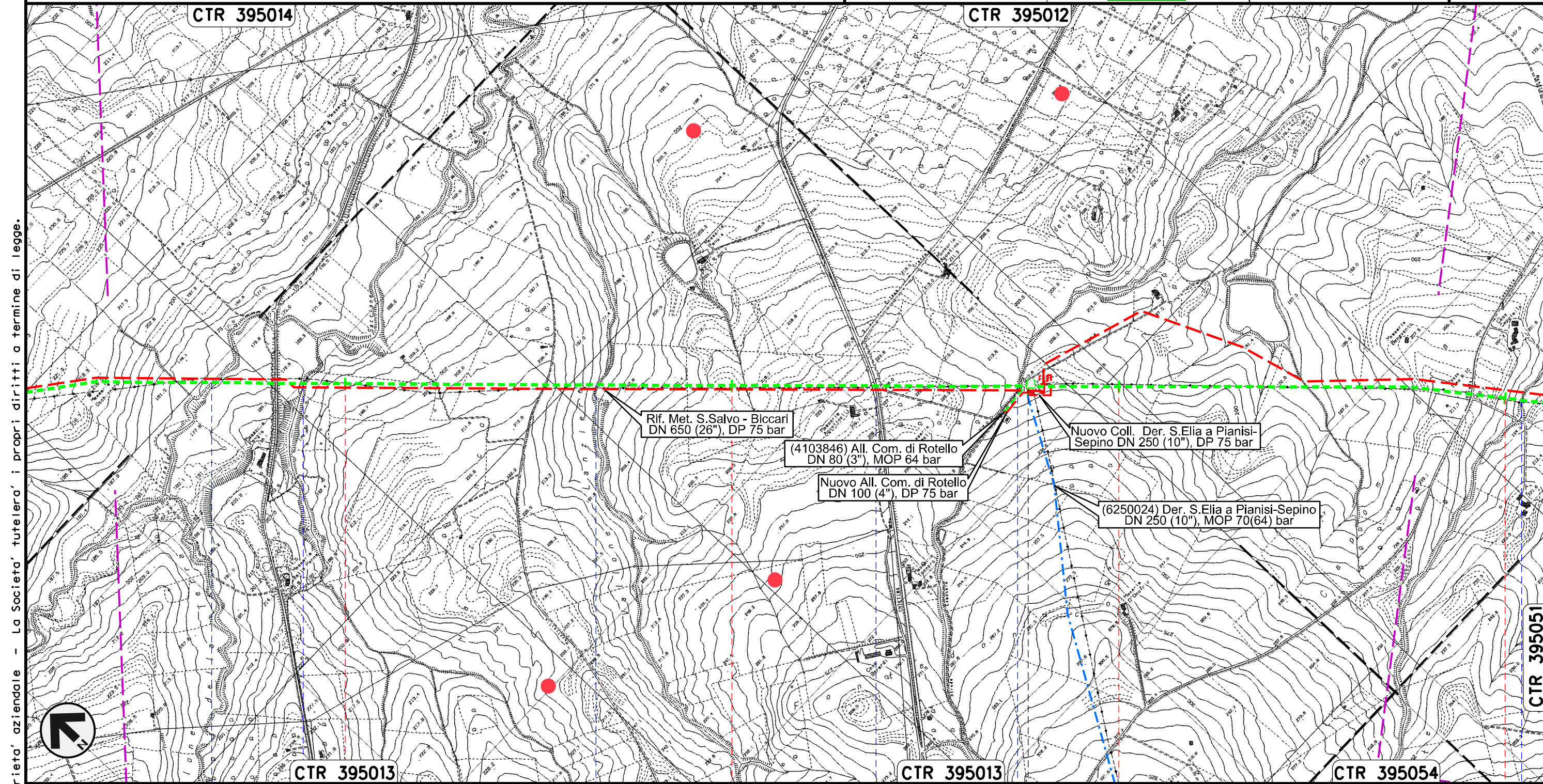



Il presente disegno e' di proprieta' aziendale - La Societa' tutelera' i propri diritti a termine di legge.



42	43	44	45
ROTELLO CAMPOBASSO			
Torrente Saccione	Fosso	Vallone Lanziere	S.P. n.78
			Fosso

METANODOTTO SAN SALVO - BICCARI
DN 500 (20"), MOP 64 bar

Rimozione Condotta Esistente
STRUMENTI DI TUTELA E PIANIFICAZIONE REGIONALI

00	30.11.17	EMISSIONE	MARCHETTI	CASAGRANDE	CAPRIOTTI
INDICE	DATA	REVISIONI	ELABORATO	VERIFICATO	APPROVATO
					
			Dis.	PG-SP-324	
			Comm.	NR /17076	

Foglio
14
di 25
Scala
1:10000

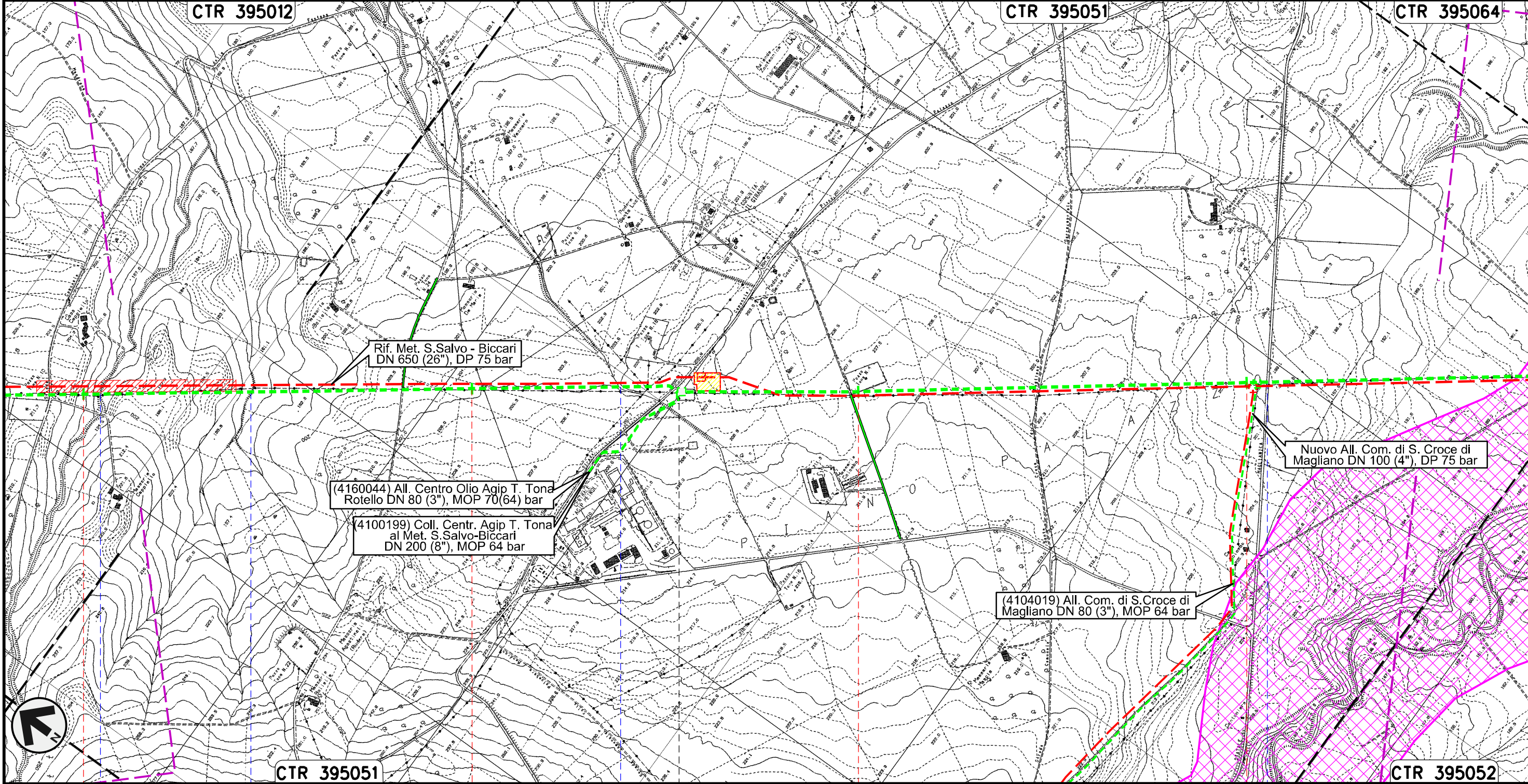

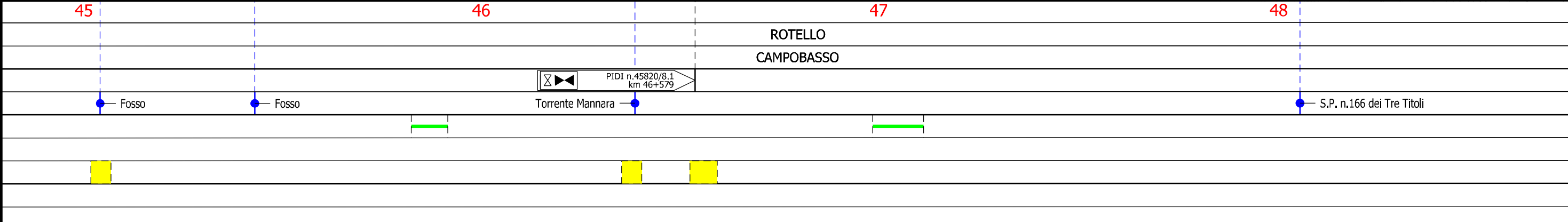

Il presente disegno e' di proprieta' aziendale - La Societa' tutelera' i propri diritti a termine di legge.



METANODOTTO SAN SALVO - BICCARI
DN 500 (20"), MOP 64 bar

Rimozione Condotta Esistente
STRUMENTI DI TUTELA E PIANIFICAZIONE PROVINCIALI

00	30.11.17	EMISSIONE	MARCHETTI	CASAGRANDE	CAPRIOTTI	Foglio 15 di 25
INDICE	DATA	R E V I S I O N I	ELABORATO	VERIFICATO	APPROVATO	
						Dis. PG-SP-324
						Comm. NR /17076
						Scala 1:10000

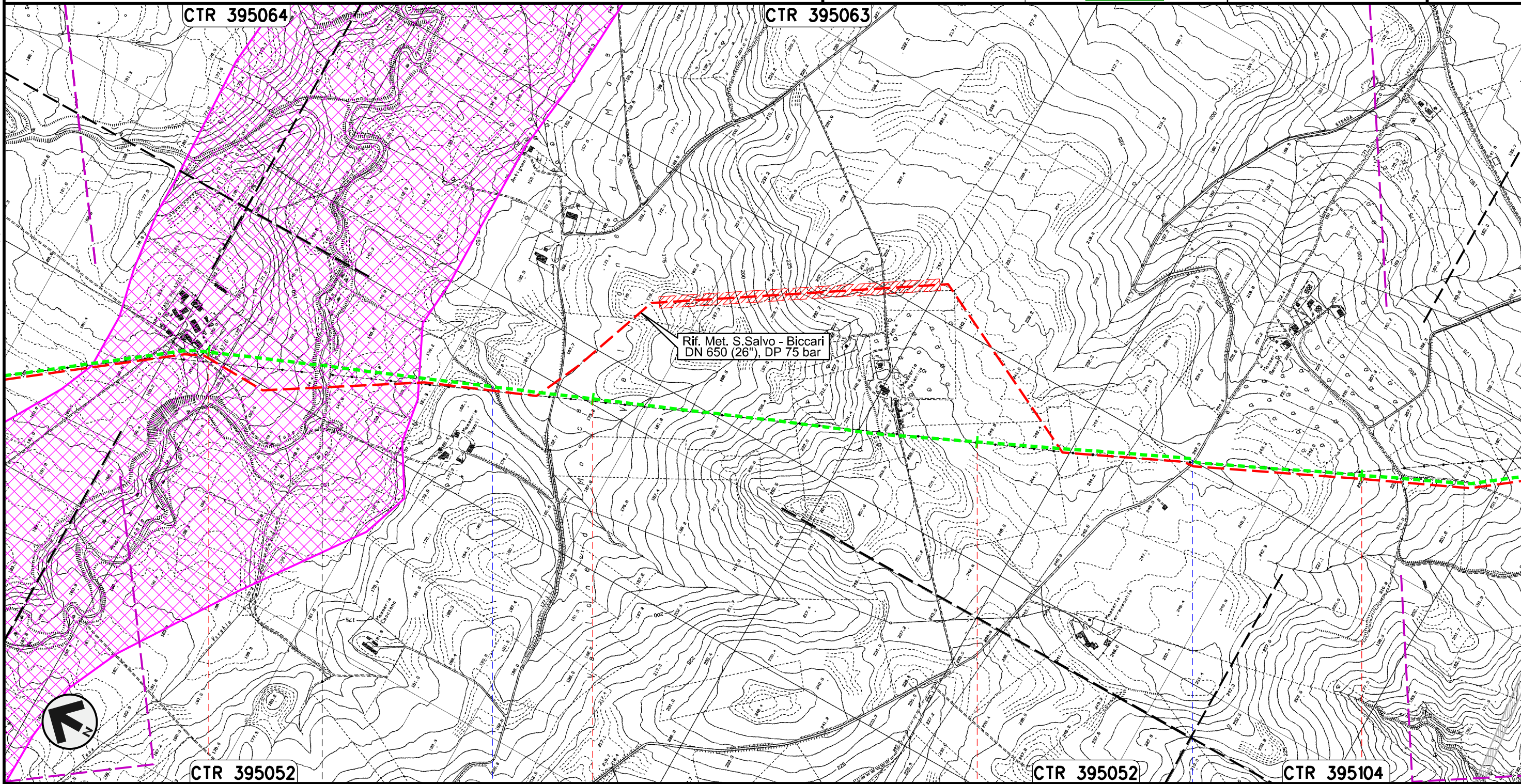



Il presente disegno e' di proprieta' aziendale - La Societa' tutelera' i propri diritti a termine di legge.

49	50	51	52
ROTELLO	SANTA CROCE DI MAGLIANO		
CAMPOBASSO			
Torrente Tona	Vallone di Mosca	S.P. n.118	

METANODOTTO SAN SALVO - BICCARI
DN 500 (20"), MOP 64 bar

Rimozione Condotta Esistente
STRUMENTI DI TUTELA E PIANIFICAZIONE PROVINCIALI

00	30.11.17	EMISSIONE	MARCHETTI	CASAGRANDE	CAPRIOTTI
INDICE	DATA	REVISIONI	ELABORATO	VERIFICATO	APPROVATO
					
			Dis.	PG-SP-324	
			Comm.	NR /17076	

Foglio
16
di 25
Scala
1:10000

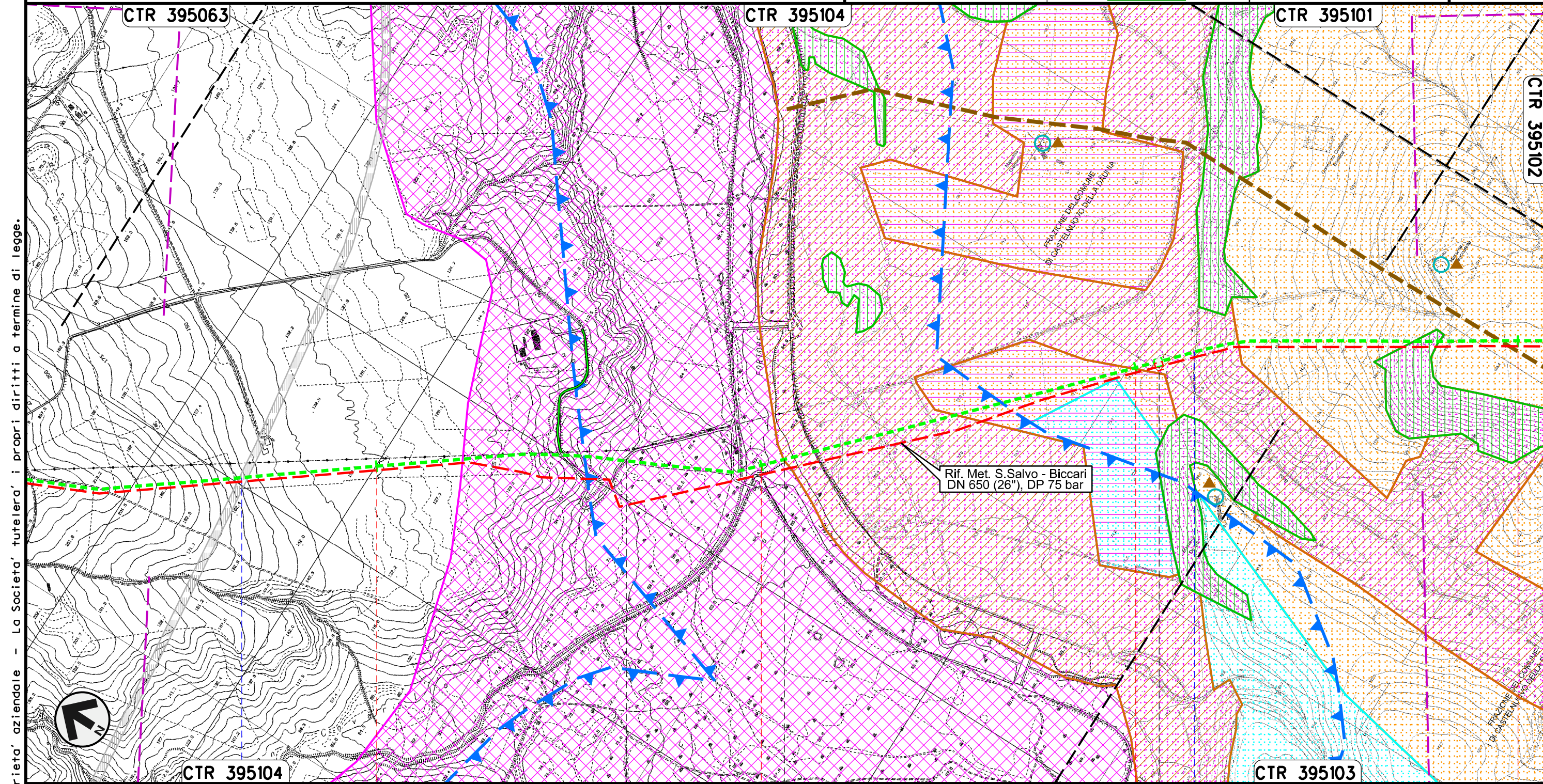

Il presente disegno e' di proprieta' aziendale - La Societa' tutelera' i propri diritti a termine di legge.

53	54	55	56
SANTA CROCE DI MAGLIANO	SAN GIULIANO DI PUGLIA	CASTELNUOVO DELLA DAUNIA	
CAMPOBASSO		FOGGIA	

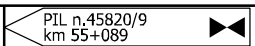

● S.S. in Programma
● Fiume Fortore
● Canale della Botte



 PIL n.45820/9
 km 55+089

METANODOTTO SAN SALVO - BICCARI
DN 500 (20"), MOP 64 bar

Rimozione Condotta Esistente
STRUMENTI DI TUTELA E PIANIFICAZIONE PROVINCIALI

00	30.11.17	EMISSIONE	MARCHETTI	CASAGRANDE	CAPRIOTTI	Foglio 17 di 25
INDICE	DATA	R E V I S I O N I	ELABORATO	VERIFICATO	APPROVATO	
						Dis. PG-SP-324
						Comm. NR /17076
						Scala 1:10000

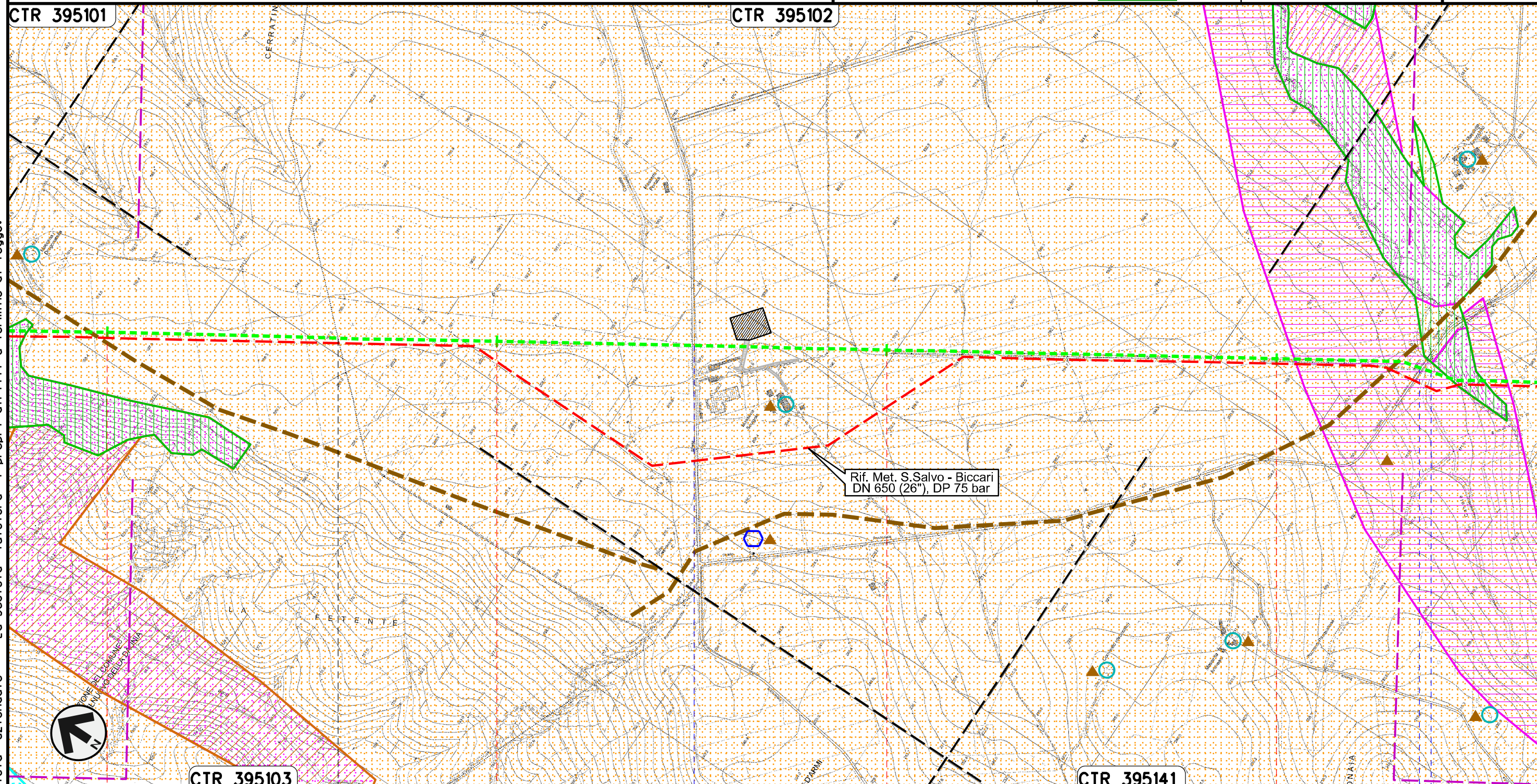



Il presente disegno e' di proprieta' aziendale - La Societa' tutelera' i propri diritti a termine di legge.

56	57	58	59
CASTELNUOVO DELLA DAUNIA	CASALVECCHIO DI PUGLIA		
FOGGIA			
		S.P. n.11	S.P. n.8 - Canale Finocchito

METANODOTTO SAN SALVO - BICCARI
DN 500 (20"), MOP 64 bar

Rimozione Condotta Esistente
STRUMENTI DI TUTELA E PIANIFICAZIONE PROVINCIALI

00	30.11.17	EMISSIONE	MARCHETTI	CASAGRANDE	CAPRIOTTI	Foglio 18 di 25
INDICE	DATA	R E V I S I O N I	ELABORATO	VERIFICATO	APPROVATO	
						Scala 1:10000
			Dis. PG-SP-324			
			Comm. NR /17076			

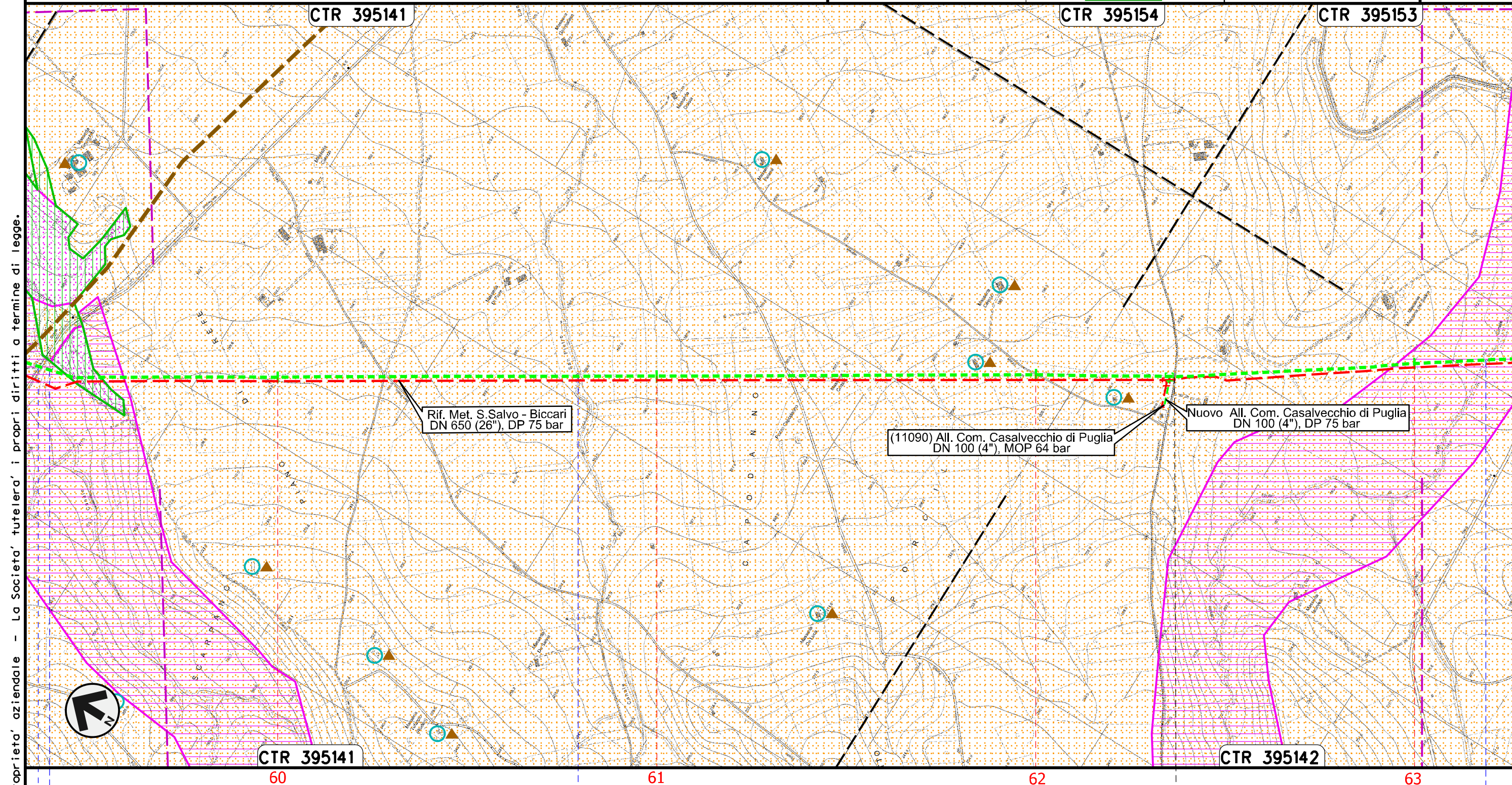



Il presente disegno e' di proprieta' aziendale - La Societa' tutelera' i propri diritti a termine di legge.

60	61	62	63
CASALVECCHIO DI PUGLIA		CASTELNUOVO DELLA DAUNIA	
FOGGIA			
Canale Finocchito S.P. n.8	Canale San Pietro	Canale Giulio Toro	

METANODOTTO SAN SALVO - BICCARI
DN 500 (20"), MOP 64 bar

Rimozione Condotta Esistente
STRUMENTI DI TUTELA E PIANIFICAZIONE PROVINCIALI

00	30.11.17	EMISSIONE	MARCHETTI	CASAGRANDE	CAPRIOTTI	Foglio 19 di 25
INDICE	DATA	R E V I S I O N I	ELABORATO	VERIFICATO	APPROVATO	
						Dis. PG-SP-324
						Scala 1:10000
			Comm. NR /17076			

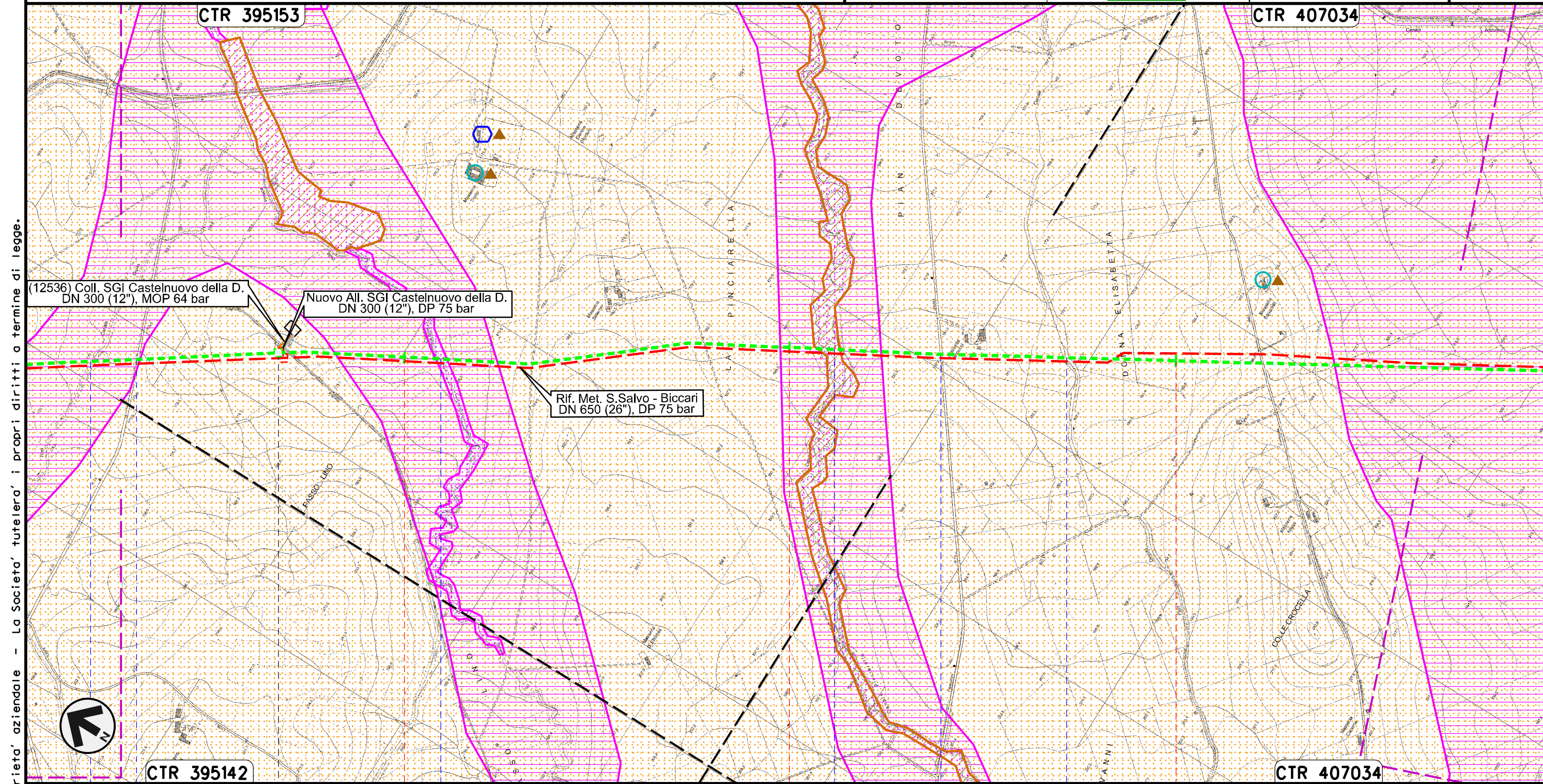



Il presente disegno e' di proprieta' aziendale - La Societa' tutelera' i propri diritti a termine di legge.

64		65		66	
CASTELNUOVO DELLA DAUNIA					
FOGGIA					
Canale Giulio Toro	S.P. n.10	PIDI n.45820/10 km 63+670	Canale della Risecca	Canale Pinciarella	S.P. n. 16
					Canale Pian Devoto

METANODOTTO SAN SALVO - BICCARI
DN 500 (20"), MOP 64 bar

Rimozione Condotta Esistente
STRUMENTI DI TUTELA E PIANIFICAZIONE PROVINCIALI

00	30.11.17	EMISSIONE	MARCHETTI	CASAGRANDE	CAPRIOTTI	Foglio 20 di 25
INDICE	DATA	REVISIONI	ELABORATO	VERIFICATO	APPROVATO	
						Scala 1:10000
			Dis. PG-SP-324			
			Comm. NR /17076			

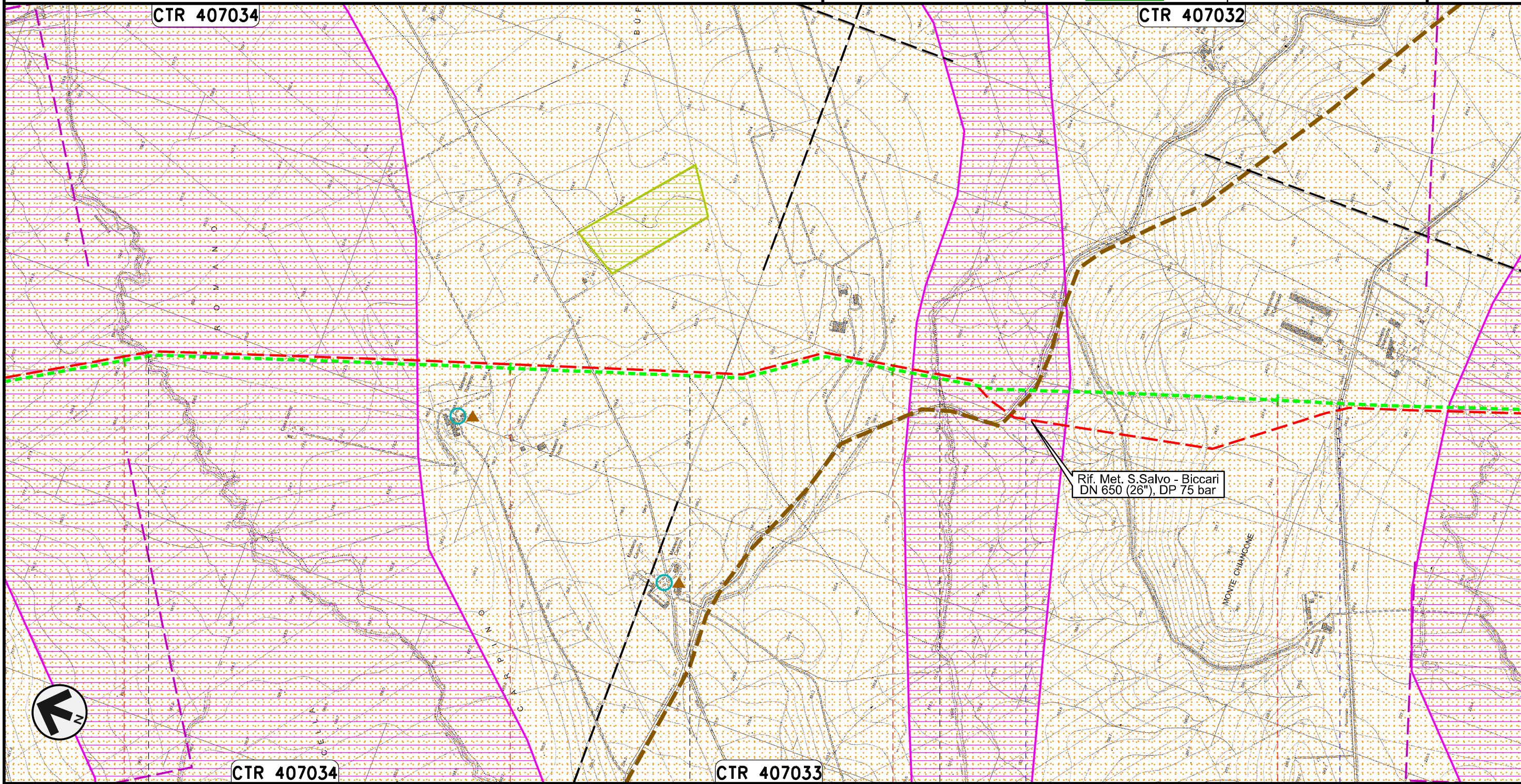



Il presente disegno e' di proprieta' aziendale - La Societa' tutelera' i propri diritti a termine di legge.

67	68	69	70
CASTELNUOVO DELLA DAUNIA	PIETRAMONTECORVINO	LUCERA FOGGIA	PIETRAMONTECORVINO
● Canale Rocchione		● Canale della Valle	● S.P. n.7
		● S.P. n.6	

METANODOTTO SAN SALVO - BICCARI
DN 500 (20"), MOP 64 bar

Rimozione Condotta Esistente
STRUMENTI DI TUTELA E PIANIFICAZIONE PROVINCIALI

00	30.11.17	EMISSIONE	MARCHETTI	CASAGRANDE	CAPRIOTTI
INDICE	DATA	REVISIONI	ELABORATO	VERIFICATO	APPROVATO
					
			Dis.	PG-SP-324	
			Comm.	NR /17076	

Foglio
21
di 25
Scala
1:10000

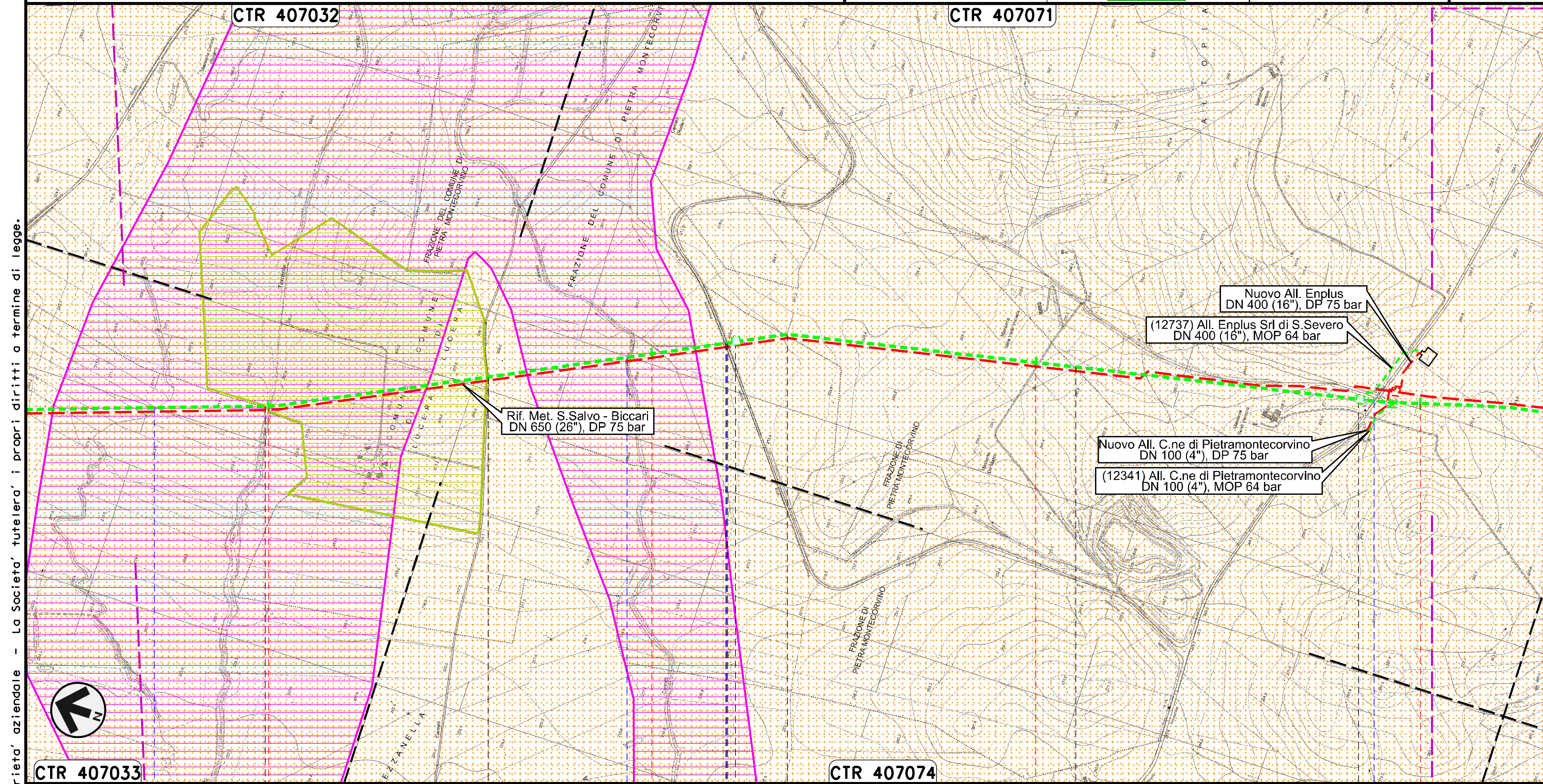

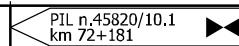
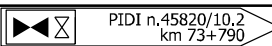

Il presente disegno e' di proprieta' aziendale - La Societa' tutelera' i propri diritti a termine di legge.

CTR 407033	71	72	73	74
PIETRAMONTECORVINO	LUCERA	PIETRAMONTECORVINO	LUCERA	PIETRAMONTECORVINO
FOGGIA				
				
Torrente Triolo	Torrente Triolo II	Canale Canneli	S.P. n.18	S.P. n.5

METANODOTTO SAN SALVO - BICCARI
DN 500 (20"), MOP 64 bar

Rimozione Condotta Esistente
STRUMENTI DI TUTELA E PIANIFICAZIONE PROVINCIALI

00	30.11.17	EMISSIONE	MARCHETTI	CASAGRANDE	CAPRIOTTI	Foglio 22 di 25
INDICE	DATA	REVISIONI	ELABORATO	VERIFICATO	APPROVATO	
						Scala 1:10000
			Dis. PG-SP-324			
			Comm. NR /17076			

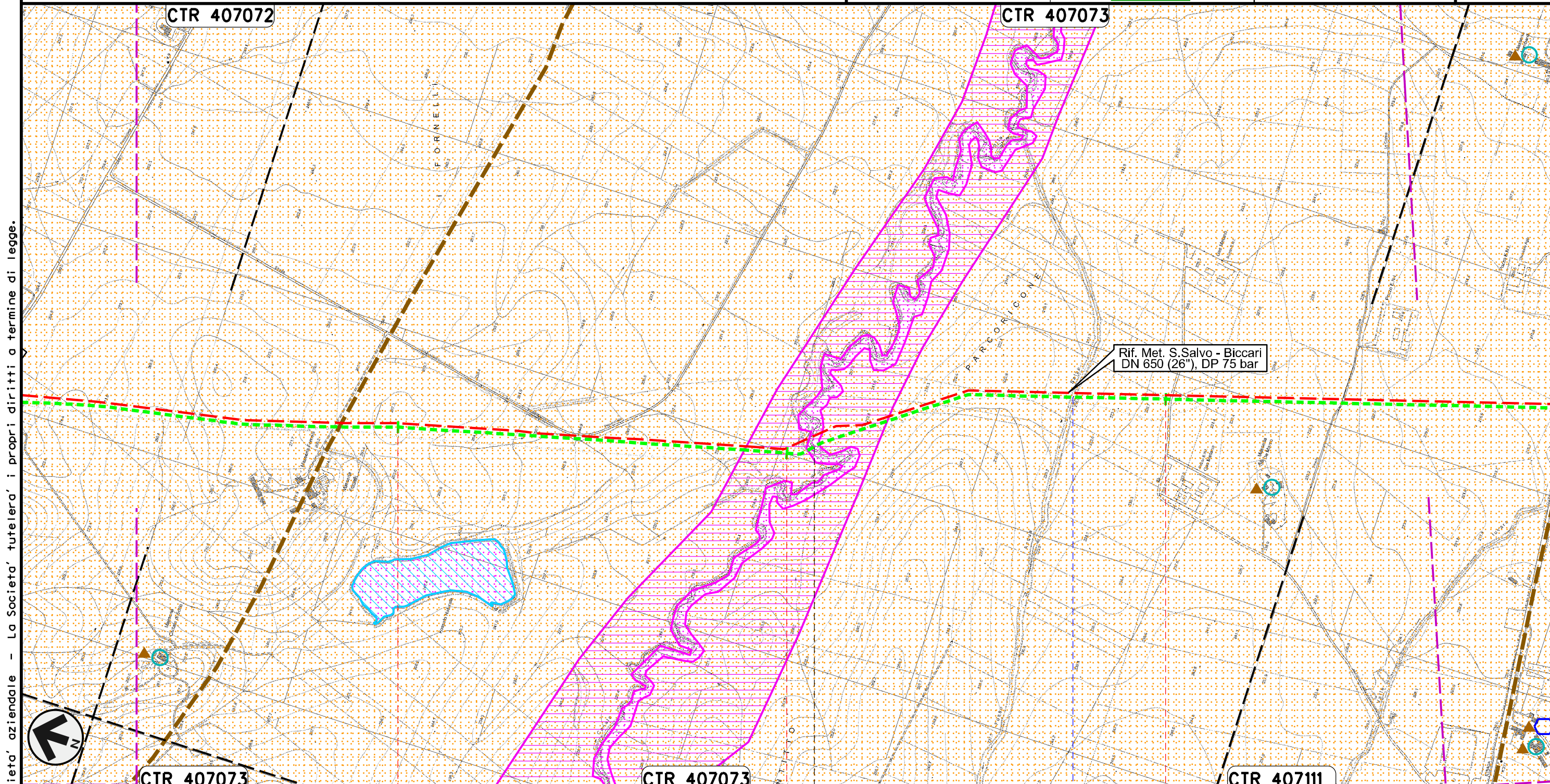



Il presente disegno e' di proprieta' aziendale - La Societa' tutelera' i propri diritti a termine di legge.

75	76	77
PIETRAMONTECORVINO	FOGGIA	VOLTURINO
	Canale Motta Montecorvino	Fosso Acqua Salsa

METANODOTTO SAN SALVO - BICCARI
DN 500 (20"), MOP 64 bar

Rimozione Condotta Esistente
STRUMENTI DI TUTELA E PIANIFICAZIONE PROVINCIALI

00	30.11.17	EMISSIONE	MARCHETTI	CASAGRANDE	CAPRIOTTI	Foglio 23 di 25
INDICE	DATA	REVISIONI	ELABORATO	VERIFICATO	APPROVATO	
						Scala 1:10000
Dis. PG-SP-324			Comm. NR /17076			

Il presente disegno e' di proprieta' aziendale - La Societa' tutelera' i propri diritti a termine di legge.

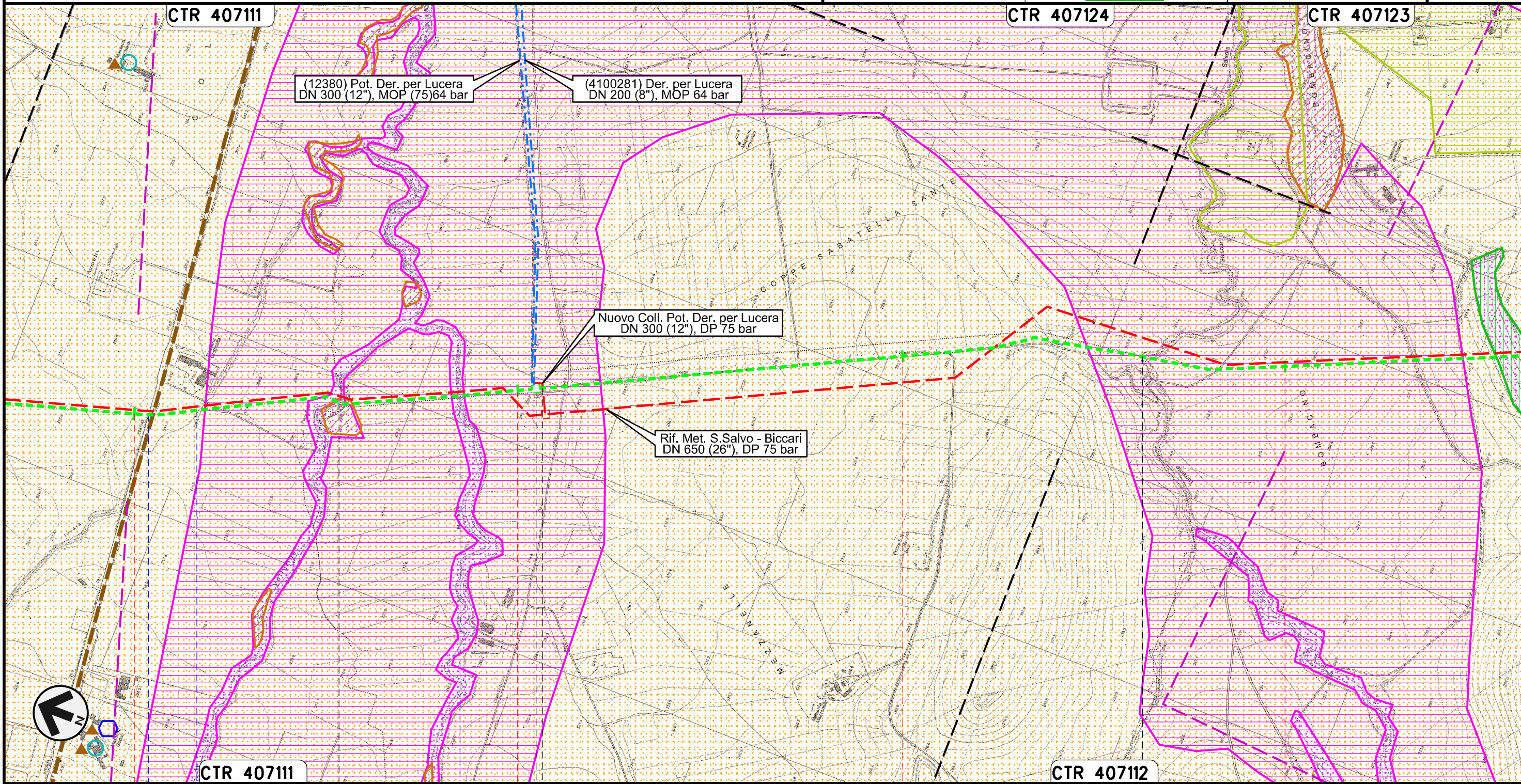

(12380) Pot. Der. per Lucera
DN 300 (12"), MOP (75)64 bar

(4100281) Der. per Lucera
DN 200 (8"), MOP 64 bar

Nuovo Coll. Pot. Der. per Lucera
DN 300 (12"), DP 75 bar

Rif. Met. S.Salvo - Biccari
DN 650 (26"), DP 75 bar

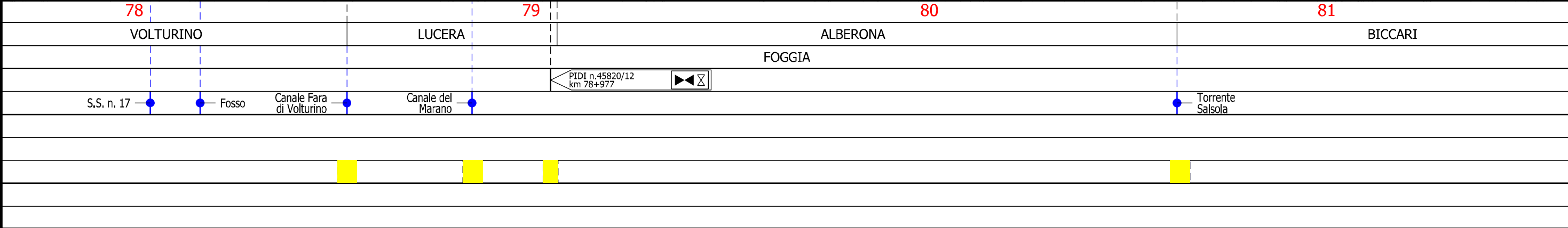

METANODOTTO SAN SALVO - BICCARI
DN 500 (20"), MOP 64 bar

Rimozione Condotta Esistente
STRUMENTI DI TUTELA E PIANIFICAZIONE PROVINCIALI

00	30.11.17	EMISSIONE	MARCHETTI	CASAGRANDE	CAPRIOTTI	Foglio 24 di 25
INDICE	DATA	REVISIONI	ELABORATO	VERIFICATO	APPROVATO	
						Scala 1:10000
Dis. PG-SP-324			Comm. NR /17076			

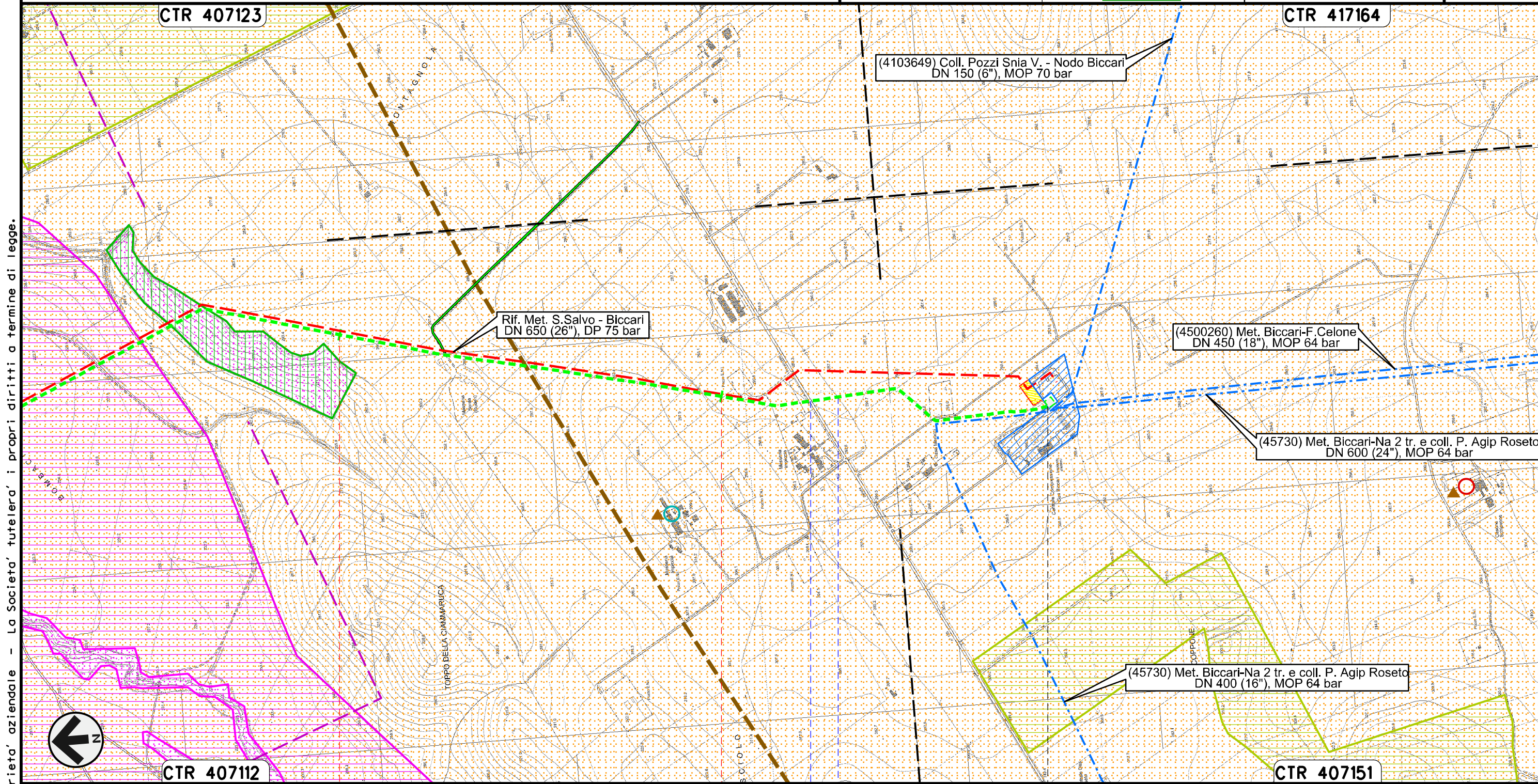

Il presente disegno e' di proprieta' aziendale - La Societa' tutelera' i propri diritti a termine di legge.



CTR 407112

82

BICCARI
FOGGIA

83

83+900

CTR 407151

S.P. n.130 Fosso

Stazione L/R n.45820/12.1 km 83+889 Nodo di Biccari n.1029



LEGENDA

SIMBOLOGIA CARTOGRAFICA

- | | | | |
|--|--|--|---|
| | Metanodotti da porre fuori esercizio e rimuovere | | Impianti di linea da porre fuori esercizio e rimuovere |
| | Metanodotti in progetto | | Impianti di linea in progetto |
| | Metanodotti in esercizio | | Impianti di linea su rete in esercizio |
| | Altre condotte di terzi | | Gallerie, Tunnel, Mini-Microtunnel, Raise Boring e T.O.C. |
| | Aree impianti stacco-terminale in progetto | | Nuova viabilita' |
| | Aree impianti stacco-terminale esistenti | | Viabilita' in programma |
| | Limite sovrapposizione fogli | | Condotta S.G.I. (in progetto) |

SIMBOLOGIA MECCANICA

- | | |
|--|--|
| | Punto di intercettazione di linea (P.I.L.) |
| | Punto di intercettazione di derivazione importante (P.I.D.I.) |
| | Punto di intercettazione di derivazione semplice con stacco da P.I.L. (P.I.D.S.) |
| | Punto di intercettazione e derivazione semplice con stacco da Linea (P.I.D.S.) |
| | Punto di intercettazione con discaggio di allacciamento (P.I.D.A.) |
| | Punto predisposto per il discaggio di allacciamento (P.P.D.A.) |
| | Punto di sezionamento elettrico terminale (P.S.E.T.) |
| | Stazione predisposta per lancio e ricevimento PIG |
| | Impianto di riduzione/regolazione della pressione |

PTCP PROVINCIA DI CHIETI (approvato con D.C.P. n. 14 del 22-03-2002)

Boschi e aree boscate (Art. 14 NTA)

PTAP PROVINCIA DI CHIETI (approvato con D.C.P. n. 125 del 11-12-2007)

AREE PRODUTTIVE INDUSTRIALI (ASI, Art. 7 NTA)

PTCP PROVINCIA DI CAMPOBASSO (prog. prliminare adottato con D.C.P. n.5 del 19-06-2007)

Boschi misti (Art. 11 NTA) Corridoi ecologici (Art. 10 NTA)

Boschi di latifoglie (Art. 11 NTA) ZPS di individuazione regionale DGR n.230 del 06.03.07 (Art. 10 NTA)

Campi eolici autorizzati (Art. 27 NTA)

PTCP PROVINCIA DI FOGGIA (approvato con D.C.P. n. 84 del 21-12-2009)

- Beni architettonici isolati (parte II/titolo IV da art. 59 ad art. 66)

- Masseria
- Casini
- Archeologia produttiva
- Zone archeologiche vincolate

Insediamenti abitativi derivanti dalle bonifiche e dalle riforme agrarie

- Ipotesi di viabilita' romana

Ipotesi di viabilita' romana di grande collegamento

- Aree ad elevata naturalita' (parte II/titolo III da art. 26 ad art. 58)

Boschi ed arbusteti

Praterie xerofile

Specchi d'acqua

Aree di tutela dei caratteri ambientali e paesaggistici

- Elementi della rete dei beni culturali (parte II/titolo I da art. 2 ad art. 8)

Beni culturali isolati

- Contesti rurali (parte III/titolo II da art. 16 ad art. 63)

Produttivi

Marginali

Ambientali a prevalente assetto forestale

Tessuti urbani discontinui nei contesti rurali

Il presente disegno e' di proprieta' aziendale - La Societa' tutelera' i propri diritti a termine di legge.

Progressiva chilometrica	N.
Comuni	
Province	
Impianti	TIPO - N. - PROGR. km TIPO - N. - ESISTENTE
Attraversamenti	TIPOLOGIA ATTRAVERSATA (SS n. **, corso d'acqua, ferrovia, ecc.)
Strade - Piste	ADEGUAMENTI STRADE STRADE PROVVISORIE
Depositi provvisori - Piazzole	DEPOSITI TEMPORANEI Dn
Fascia di lavoro	ALLARGATA