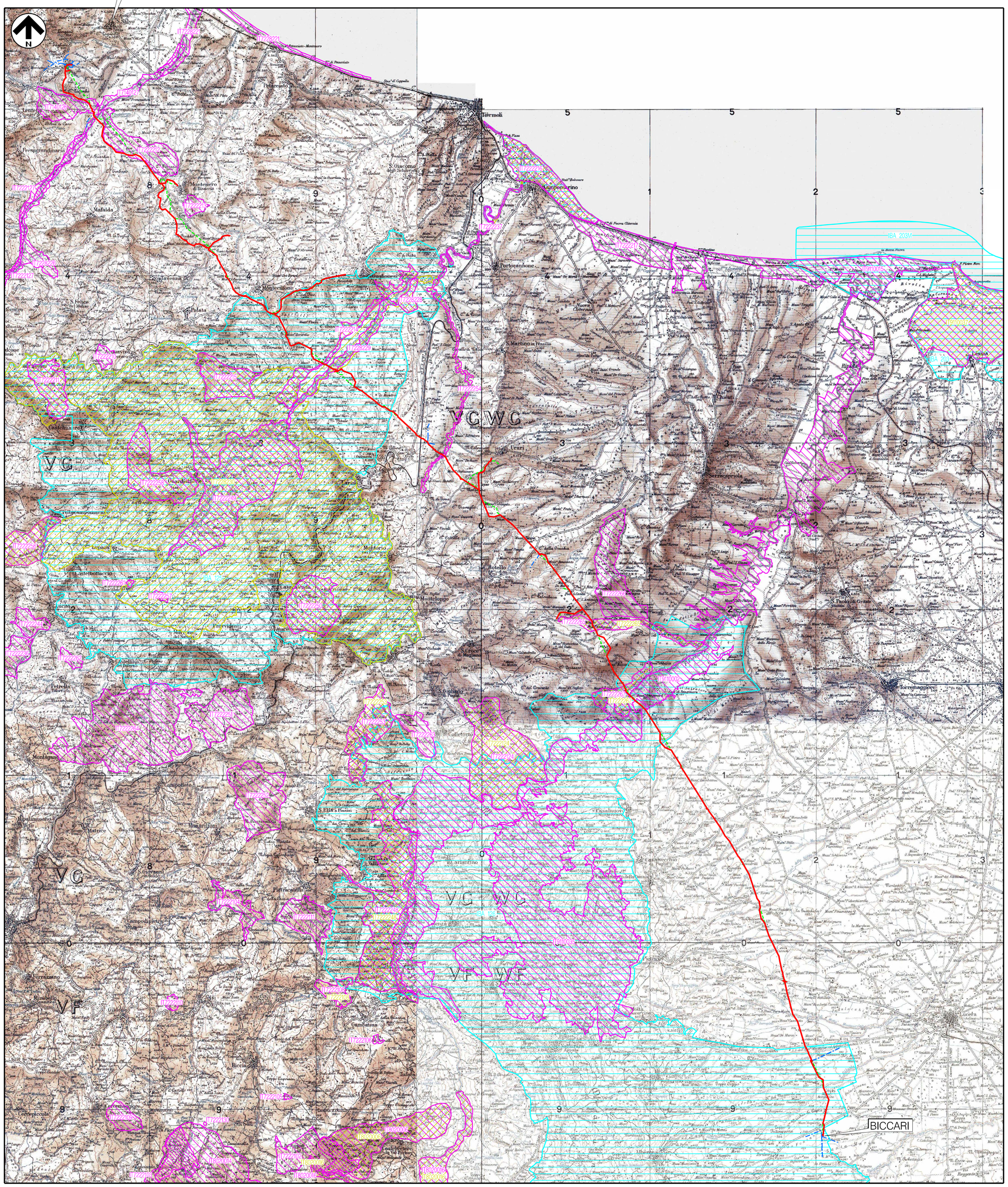

LEGENDA

- Metanodotto in progetto e opere connesse
- Metanodotti in esercizio
- Metanodotti da porre fuori esercizio e recuperare

Siti di importanza Comunitaria (S.I.C.)

Numero	Descrizione
IT7228221	Foce Trigno – Marina di Petacciato
IT7140126	Gessi di Lentella
IT7222212	Colle Gessaro
IT7140127	Fiume Trigno (medio e basso corso)
IT7228226	Macchia Nera – Colle Serracina
IT7222213	Calanchi di Montenero
IT7140121	Abetina di Castiglione Messer Marino
IT7222127	Fiume Trigno (confluenza Verrino – Castellelce)
IT7222214	Calanchi Pisciarello – Macchia Manes
IT7228229	Valle Biferno dalla diga a Guglionesi
IT7228228	Bosco Tanassi
IT7222254	Torrente Cigno
IT7222266	Boschi tra Fiume Saccione e Torrente Tona
IT7222265	Torrente Tona
IT7222267	Localit* Fantina – Fiume Fortore
IT9110002	Valle Fortore, Lago di Occhito
IT7222215	Calanchi Lamaturo
IT7222249	Lago di Guardialfiera – M. Peloso
IT7222258	Bosco S. Martino e S. Nazzario
IT7222210	Cerreta di Acquaviva
IT7222211	Monte Mauro – Selva di Montefalcone
IT7222237	Fiume Biferno (confluenza Cigno – alla foce esclusa)
IT7222216	Foce Biferno – Litorale di Campomarino
IT7222217	Foce Saccione – Bonifica Ramitelli
IT9110015	Duna e Lago di Lesina – Foce del Fortore
IT7222256	Calanchi di Civitacampomarano
IT7222261	Morgia dell'Eremita
IT7222257	Monte Peloso
IT7222250	Bosco Casale – Cerro del Ruccolo
IT7222244	Calanchi Vallacchione di Lucito
IT7222236	M. di Trivento – B. Difesa C.S. Pietro – B. Fiorano – B. Ferrara
IT7222262	Morge Ternosa e S. Michele
IT7222264	Boschi di Castellino e Morrone
IT7222251	Bosco Difesa (Ripabottoni)
IT7222253	Bosco Ficarola
IT7222263	Colle Crocella
IT7222124	Vallone S. Maria
IT7222252	Bosco Cerreto
IT7222104	Torrente Tappino – Colle Ricchetta
IT7222111	Localita' Boschetto
IT7222248	Lago di Occhito
IT9110035	Monte Sambuco
IT7222110	S. Maria delle Grazie
IT7222108	Calanchi Succida – Tappino
IT7222106	Toppo Fornelli
IT7222105	Pesco della Carta
IT7222109	Monte Saraceno
IT7222130	Lago Calcarelle
IT7222103	Bosco di Cercemaggiore – Castelpagano
IT8020014	Bosco di Castelpagano e Torrente Tammarecchia
IT7222102	Bosco Mazzocca – Castelvetere
IT8020016	Sorgenti e alta Valle del Fiume Fortore

Zone a Protezione Speciale (Z.P.S.)

Numero	Descrizione
IT7228230	Lago di Guardialfiera – Foce fiume Biferno
IT7222253	Bosco Ficarola
IT7222124	Vallone S. Maria
IT7222265	Torrente Tona
IT7222267	Localita' Fantina – Fiume Fortore
IT7222108	Calanchi Succida – Tappino
IT8020006	Bosco di Castelvetere in Val Fortore
IT8020016	Sorgenti e alta Valle del Fiume Fortore
IT9110037	Laghi di Lesina e Varano

Important Birds Area (I.B.A.)

Numero	Descrizione
IBA 125	Fiume Biferno
IBA 203M	Promontorio del Gargano e Zone Umide della Capitanata
IBA 203	Promontorio del Gargano e Zone Umide della Capitanata
IBA 126	Monti della Daunia

ORDINE NAZIONALE DEI BIOLOGI AUTO PROFESSIONALE
DOTTORE PORTAVIA FRANCESCO
N. AA. 06591
Sez. A

INDICE	DATA	REVISIONI	ELABORATO	VERIFICATO	APPROVATO
00	30.11.17	EMISSIONE	MARCHETTI	CASAGRANDE	CAPPROTTI

SNAM RETE GAS

Enereco

Dis. PG-COSZ-022

Fg. 1 di 1

Comm. NR /17076

INDICE 00

Scala 1:100000

Sostituisce il .....

Sostituito dal .....

Rif. METANODOTTO SAN SALVO – BICCARI
DN 650 (26"), DP 75 bar

COROGRAFIA DEL PROGETTO

N. Rif. 03492-ENV-DW-000-0022 – FILE NAME: PG-COSZ-022_00

Il presente disegno e' di proprieta' aziendale – La Societa' tutelera' i propri diritti a termine di legge.