

Il presente disegno e' di proprieta' aziendale - La Societa' tutelera' i propri diritti a termine di legge.

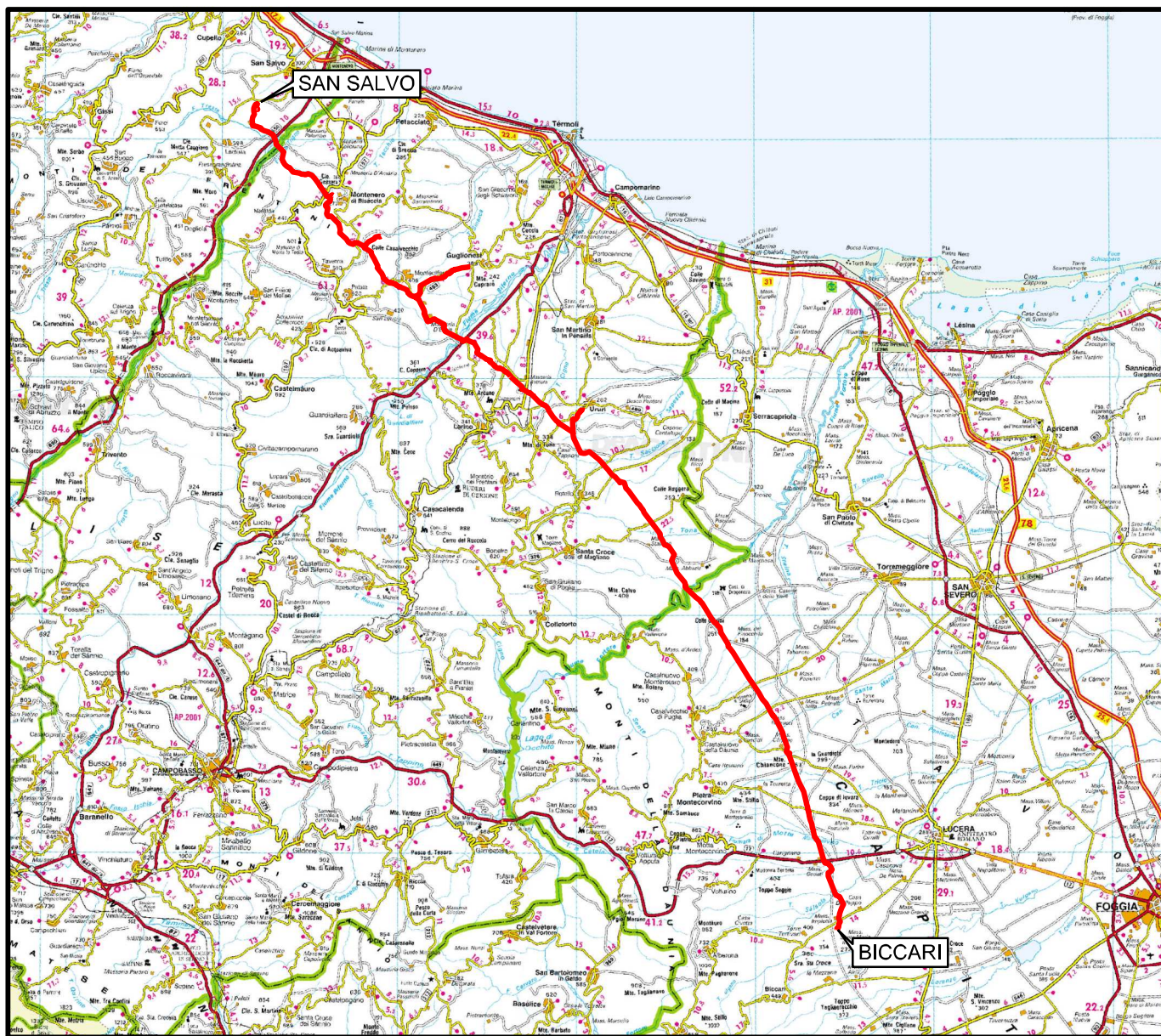

COROGRAFIA Scala 1:500.000



01	11.01.19	EMISSIONE PER INTEGRAZIONE SIA	CAMILLONI	RICCIOTTI	CAPRIOTTI		
00	30.11.17	EMISSIONE	TORELLI	RICCIOTTI	CAPRIOTTI		
INDICE	DATA	R E V I S I O N I					
 			Dis. PG-OM-130				
			Fg. 1 di 25				
Rif. METANODOTTO SAN SALVO - BICCARI DN 650 (26"), DP 75 bar			Comm. NR /17076				
			INDICE	00	01		
			Scala 1:10000				
OPERE DI MITIGAZIONE E RIPRISTINO			Sostituisce il .....				
			Sostituito dal .....				

Rifacimento METANODOTTO SAN SALVO - BICCARI  
DN 650 (26"), DP 75 bar

OPERE DI MITIGAZIONE E RIPRISTINO

01	11.01.19	EMISSIONE PER INTEGRAZIONE SIA	CAMILLONI	RICCIOTTI	CAPRIOTTI
00	30.11.17	EMISSIONE	TORELLI	RICCIOTTI	CAPRIOTTI
INDICE	DATA	REVISIONI	ELABORATO	VERIFICATO	APPROVATO
			Dis.	PG-OM-130	
			Comm.	NR /17076	

Foglio  
**2**  
di 25  
Scala  
1:10000

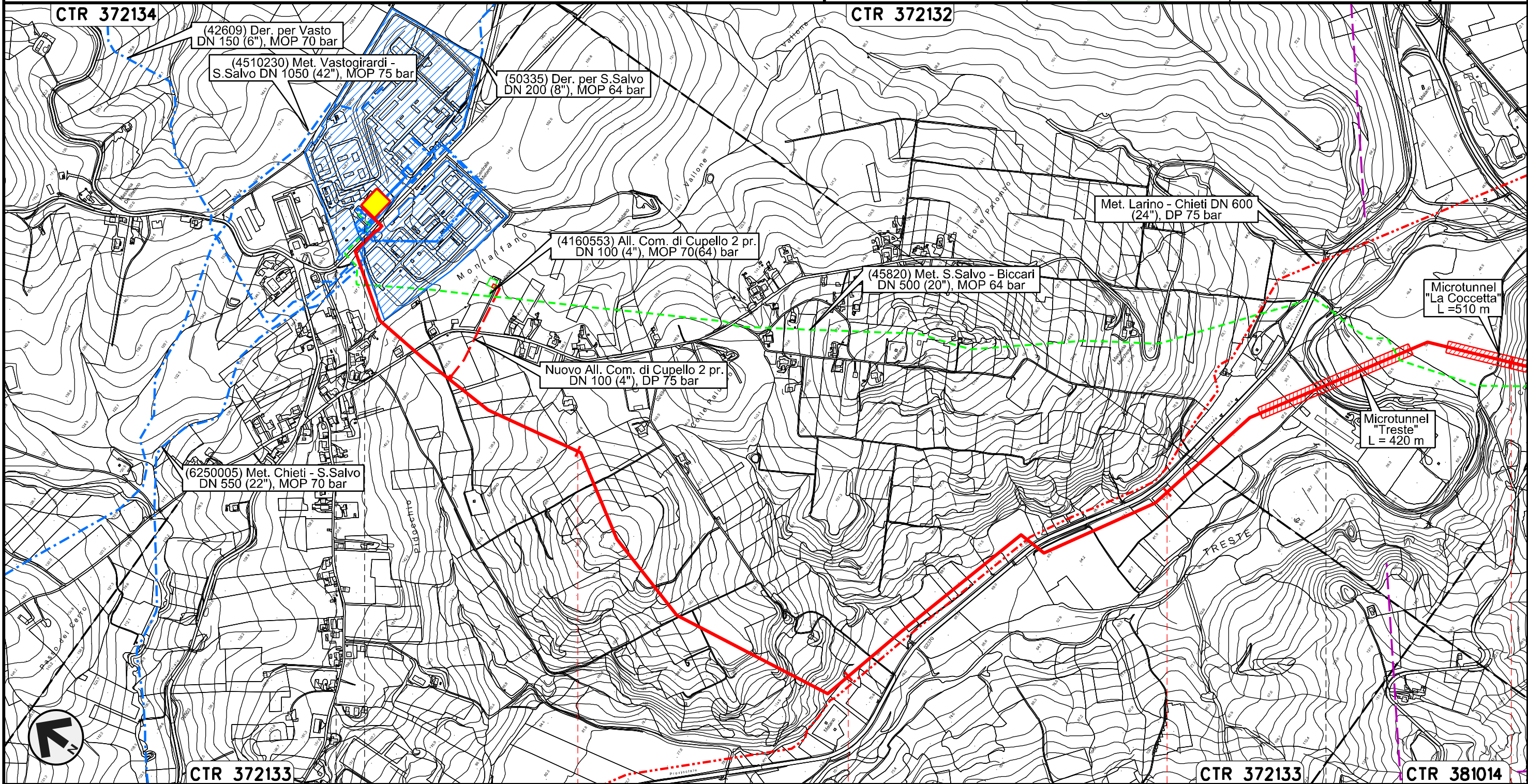

Il presente disegno e' di proprieta' aziendale - La Societa' tutelera' i propri diritti a termine di legge.



CTR 372133      0+000      1      2      3      CTR 372133      CTR 381014

CUPELLO  
CHIETI

LENTELLA

Nodo di Cupello n.11 km 0+000      Stazione L/R n.1 km 0+200

ST-1333

ST-1383      ST-1383      ST-1383      ST-1383

Rifacimento METANODOTTO SAN SALVO - BICCARI  
DN 650 (26"), DP 75 bar

01	11.01.19	EMISSIONE PER INTEGRAZIONE SIA	CAMILLONI	RICCIOTTI	CAPRIOTTI
00	30.11.17	EMISSIONE	TORELLI	RICCIOTTI	CAPRIOTTI
INDICE	DATA	R E V I S I O N I			
		ELABORATO	VERIFICATO	APPROVATO	

Foglio  
**3**  
di 25  
Scala  
1:10000

OPERE DI MITIGAZIONE E RIPRISTINO



Dis. PG-OM-130  
Comm. NR /17076

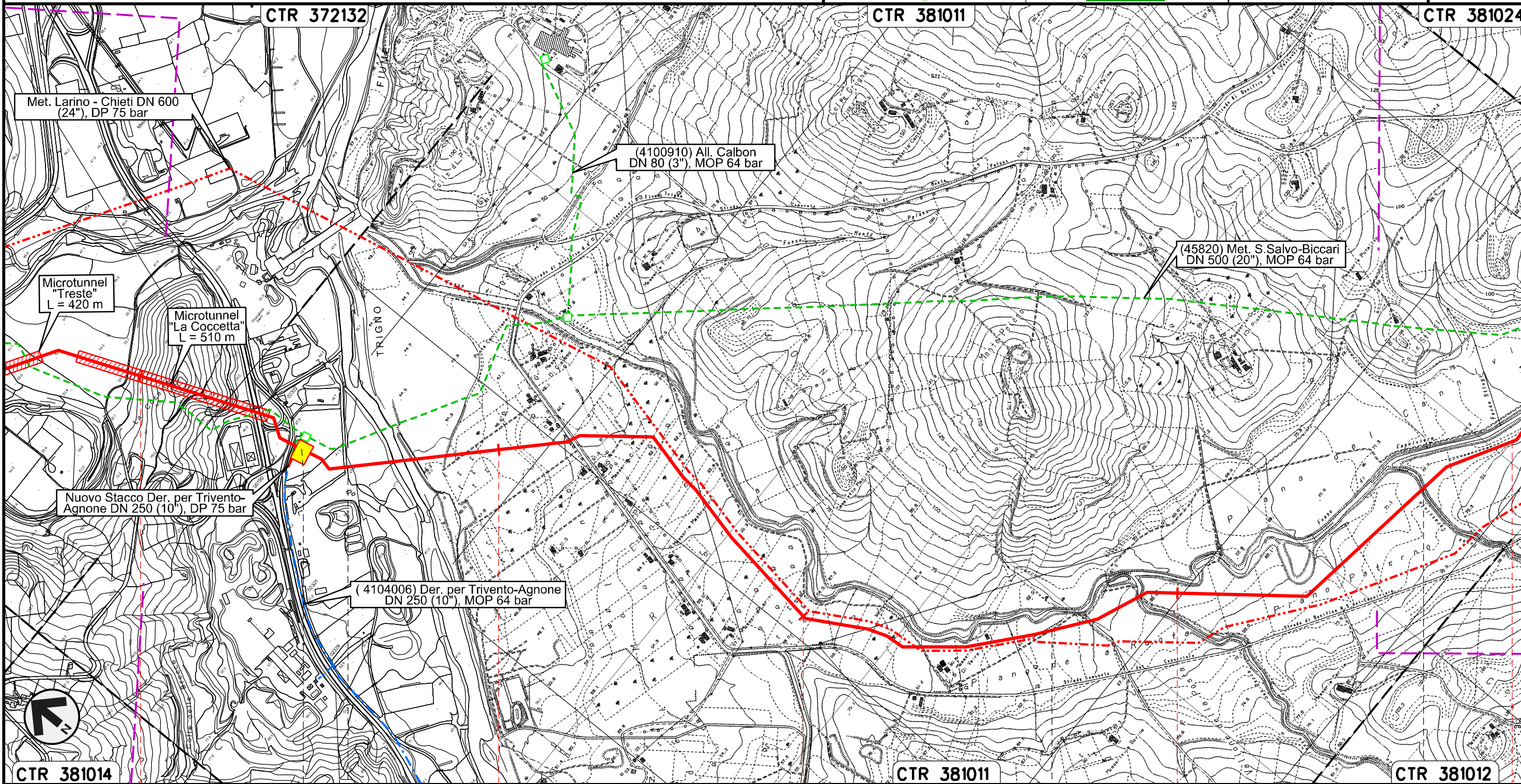

Il presente disegno e' di proprieta' aziendale - La Societa' tutelera' i propri diritti a termine di legge.

Rifacimento METANODOTTO SAN SALVO - BICCARI  
DN 650 (26"), DP 75 bar

OPERE DI MITIGAZIONE E RIPRISTINO

01	11.01.19	EMISSIONE PER INTEGRAZIONE SIA	CAMILLONI	RICCIOTTI	CAPRIOTTI
00	30.11.17	EMISSIONE	TORELLI	RICCIOTTI	CAPRIOTTI
INDICE	DATA	R E V I S I O N I	ELABORATO	VERIFICATO	APPROVATO
 			Dis. PG-OM-130		Foglio 4
			Comm. NR /17076		di 25
Scala 1:10000					

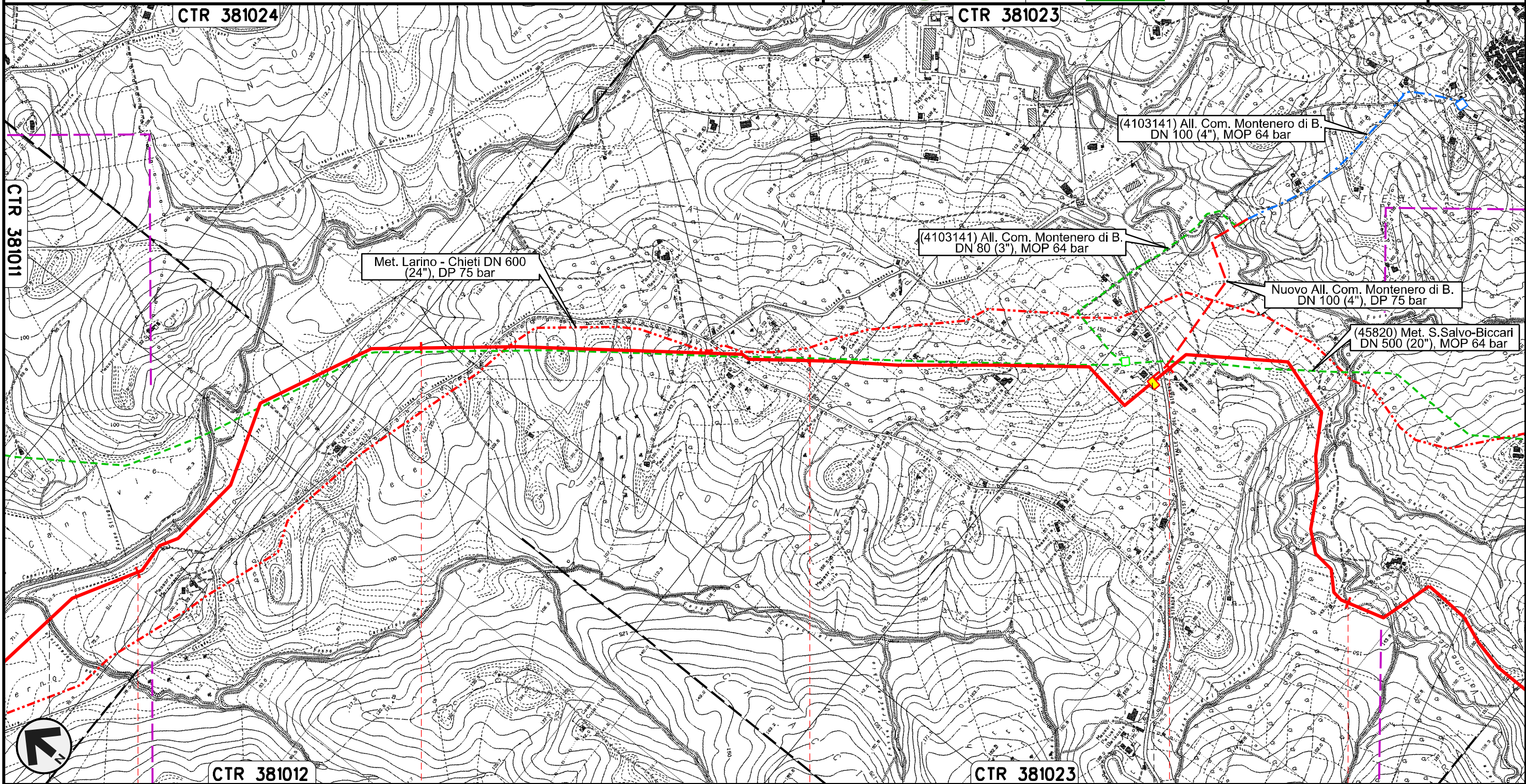

Il presente disegno e' di proprieta' aziendale - La Societa' tutelera' i propri diritti a termine di legge.



MAFALDA

MONTENERO DI BISACCIA  
CAMPOBASSO

ST-1392

PIDI n.3 km 10+943

ST-1392

ST-1383

ST-1383

Rifacimento METANODOTTO SAN SALVO - BICCARI  
DN 650 (26"), DP 75 bar

OPERE DI MITIGAZIONE E RIPRISTINO

01	11.01.19	EMISSIONE PER INTEGRAZIONE SIA	CAMILLONI	RICCIOTTI	CAPRIOTTI
00	30.11.17	EMISSIONE	TORELLI	RICCIOTTI	CAPRIOTTI
INDICE	DATA	REVISIONI	ELABORATO	VERIFICATO	APPROVATO
			Dis.	PG-OM-130	
			Comm.	NR /17076	

Foglio  
**5**  
di 25  
Scala  
1:10000

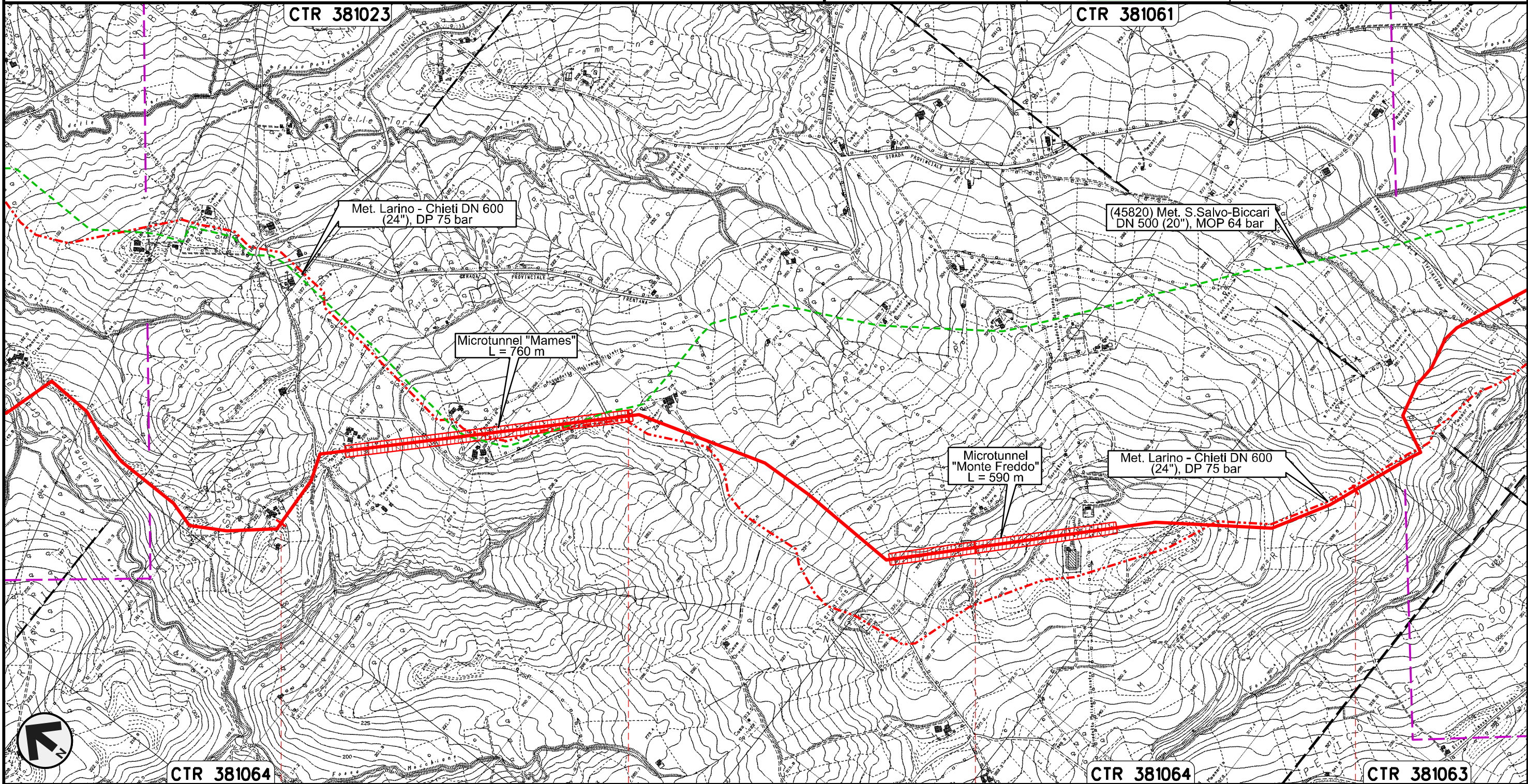

Il presente disegno e' di proprieta' aziendale - La Societa' tutelera' i propri diritti a termine di legge.

MONTENERO DI BISACCIA  
CAMPOBASSO

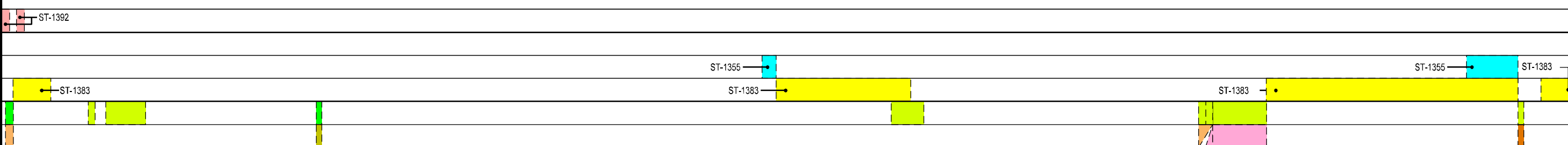

Rifacimento METANODOTTO SAN SALVO - BICCARI  
DN 650 (26"), DP 75 bar

OPERE DI MITIGAZIONE E RIPRISTINO

01	11.01.19	EMISSIONE PER INTEGRAZIONE SIA	CAMILLONI	RICCIOTTI	CAPRIOTTI
00	30.11.17	EMISSIONE	TORELLI	RICCIOTTI	CAPRIOTTI
INDICE	DATA	REVISIONI	ELABORATO	VERIFICATO	APPROVATO
			Dis.	PG-OM-130	
			Comm.	NR /17076	

Foglio  
**6**  
di 25  
Scala  
1:10000

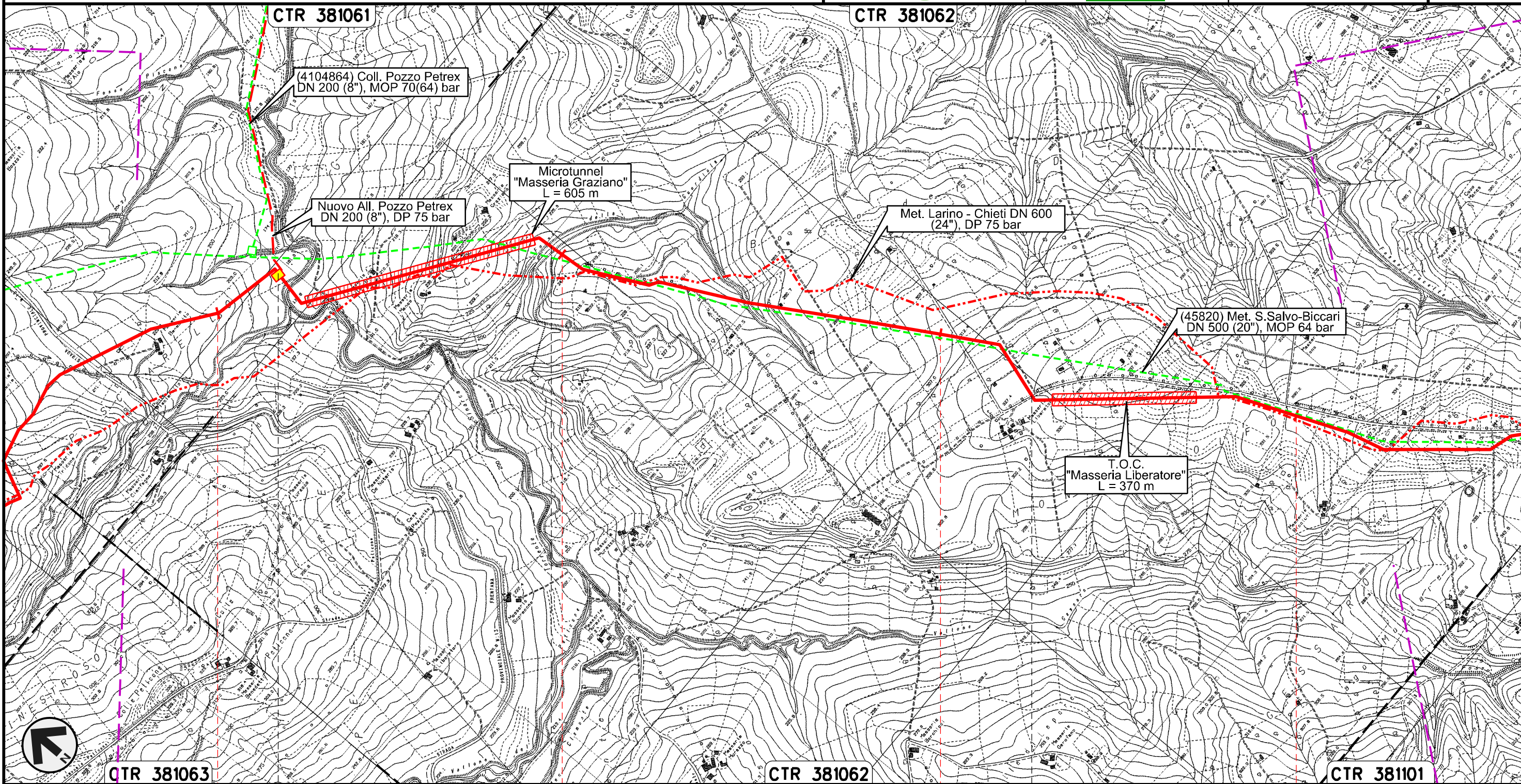

Il presente disegno e' di proprieta' aziendale - La Societa' tutelera' i propri diritti a termine di legge.

QTR 381063      17      18      19      20      CTR 381062      CTR 381101

MONTENERO DI BISACCIA

MONTECILFONE  
CAMPOBASSO

PALATA

PIDI n.4 km 17+199

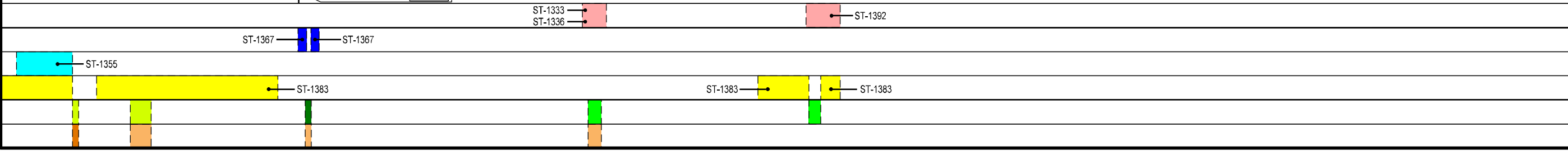

Rifacimento METANODOTTO SAN SALVO - BICCARI  
DN 650 (26"), DP 75 bar

OPERE DI MITIGAZIONE E RIPRISTINO

01	11.01.19	EMISSIONE PER INTEGRAZIONE SIA	CAMILLONI	RICCIOTTI	CAPRIOTTI	Foglio <b>7</b> di 25 Scala 1:10000
00	30.11.17	EMISSIONE	TORELLI	RICCIOTTI	CAPRIOTTI	
INDICE	DATA	REVISIONI	ELABORATO	VERIFICATO	APPROVATO	
 			Dis. PG-OM-130			
			Comm. NR /17076			

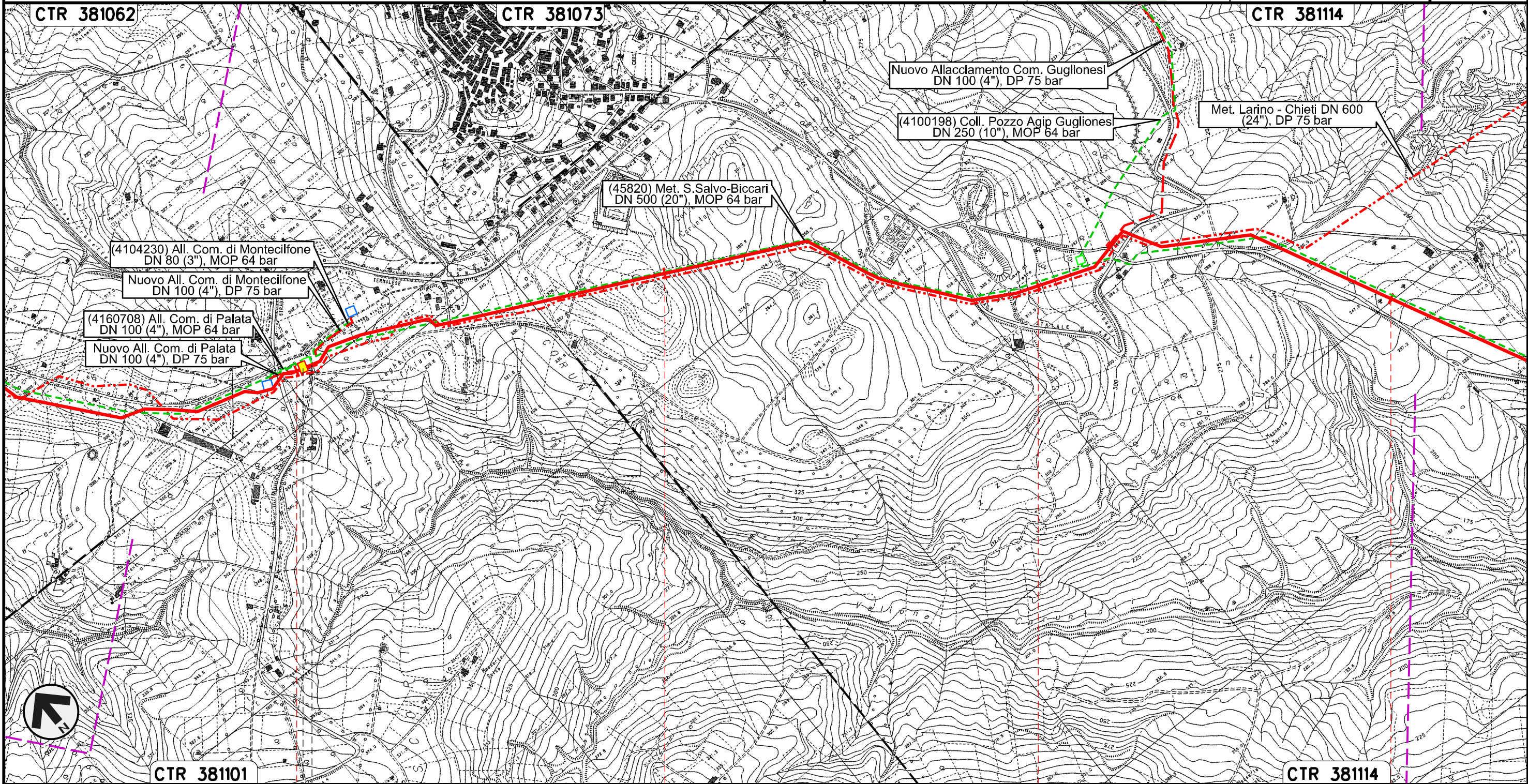

Il presente disegno e' di proprieta' aziendale - La Societa' tutelera' i propri diritti a termine di legge.

PIDI n.5 km 21+018

ST-1383

ST-1383

Rifacimento METANODOTTO SAN SALVO - BICCARI  
DN 650 (26"), DP 75 bar

01	11.01.19	EMISSIONE PER INTEGRAZIONE SIA	CAMILLONI	RICCIOTTI	CAPRIOTTI
00	30.11.17	EMISSIONE	TORELLI	RICCIOTTI	CAPRIOTTI
INDICE	DATA	R E V I S I O N I			
		ELABORATO	VERIFICATO	APPROVATO	

Foglio  
**8**  
di 25  
Scala  
1:10000

OPERE DI MITIGAZIONE E RIPRISTINO



Dis. PG-OM-130  
Comm. NR /17076

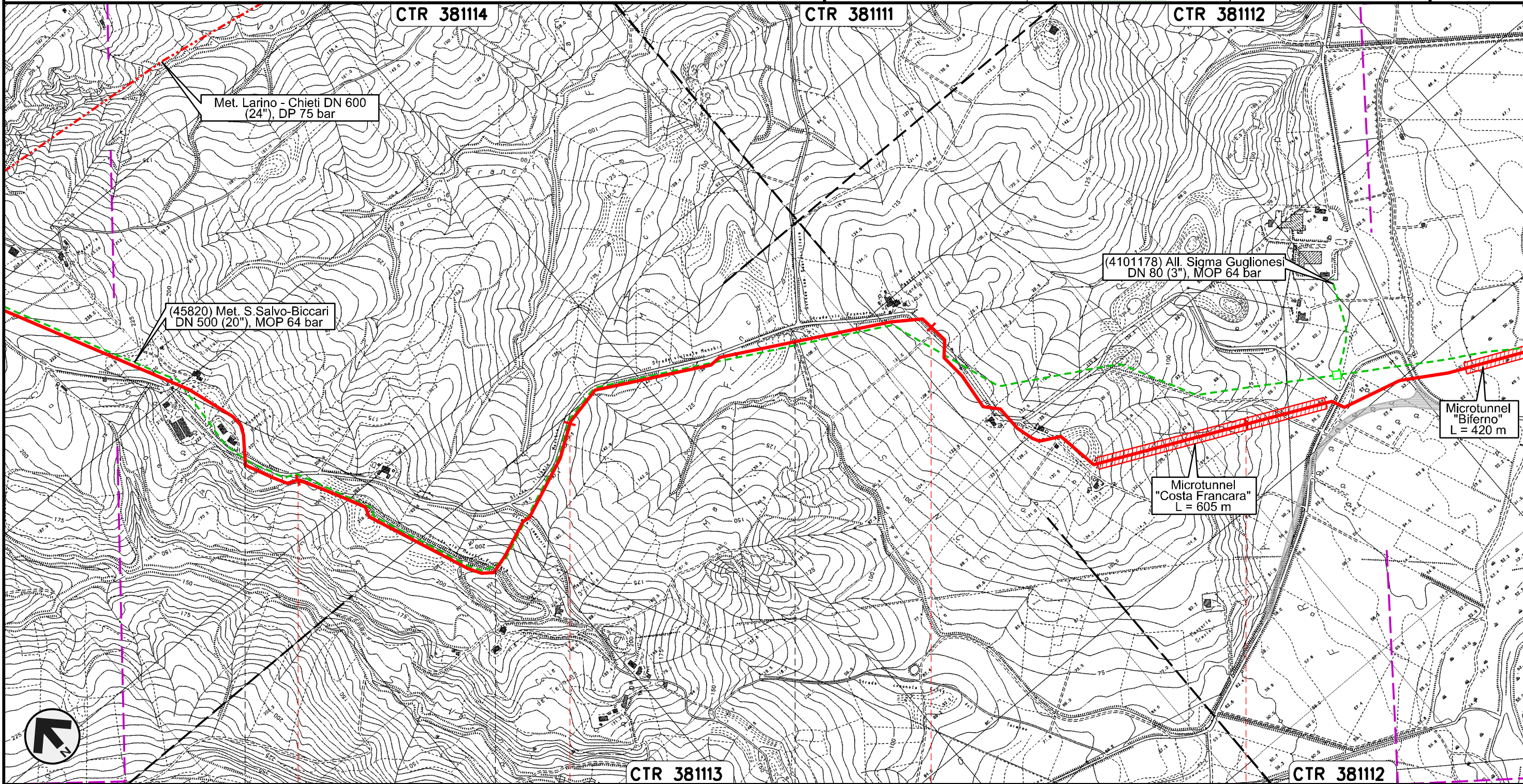

Il presente disegno e' di proprieta' aziendale - La Societa' tutelera' i propri diritti a termine di legge.

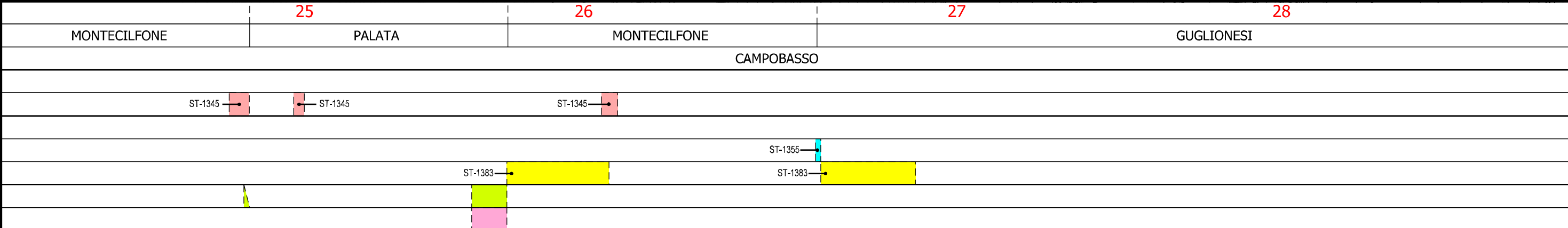



Rifacimento METANODOTTO SAN SALVO - BICCARI  
DN 650 (26"), DP 75 bar

01	11.01.19	EMISSIONE PER INTEGRAZIONE SIA	CAMILLONI	RICCIOTTI	CAPRIOTTI	Foglio <b>9</b> di 25 Scala 1:10000
00	30.11.17	EMISSIONE	TORELLI	RICCIOTTI	CAPRIOTTI	
INDICE	DATA	R E V I S I O N I	ELABORATO	VERIFICATO	APPROVATO	
 			Dis. PG-OM-130		di 25	
			Comm. NR /17076		Scala 1:10000	

OPERE DI MITIGAZIONE E RIPRISTINO

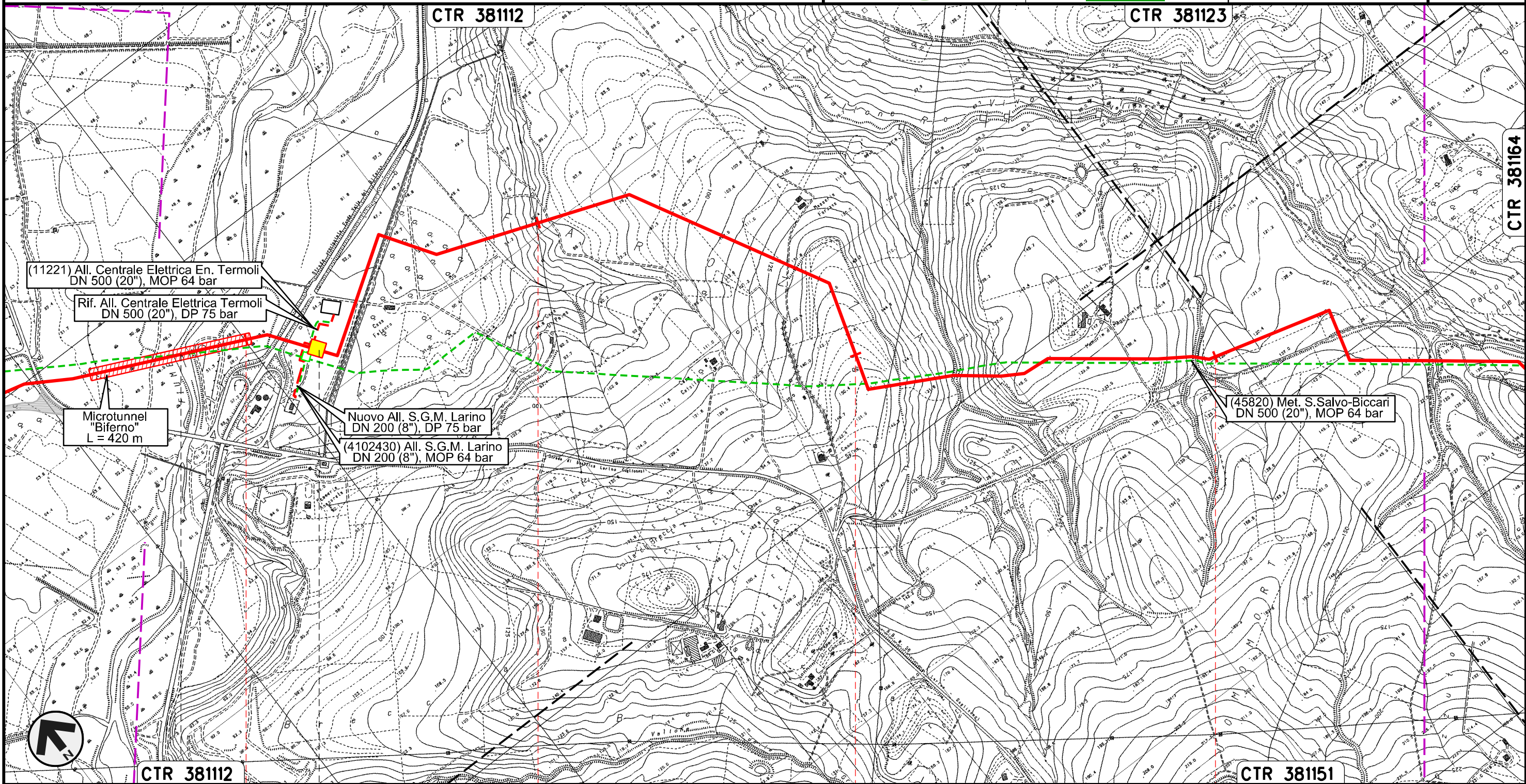

Il presente disegno e' di proprieta' aziendale - La Societa' tutelera' i propri diritti a termine di legge.

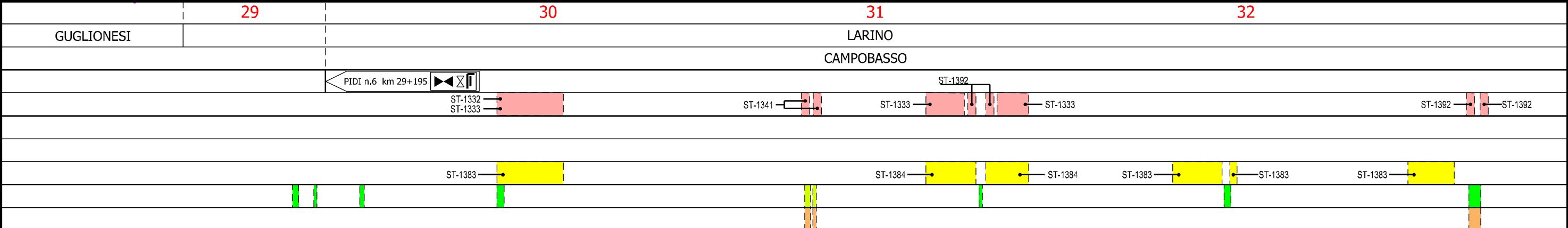

Rifacimento METANODOTTO SAN SALVO - BICCARI  
DN 650 (26"), DP 75 bar

OPERE DI MITIGAZIONE E RIPRISTINO

01	11.01.19	EMISSIONE PER INTEGRAZIONE SIA	CAMILLONI	RICCIOTTI	CAPRIOTTI
00	30.11.17	EMISSIONE	TORELLI	RICCIOTTI	CAPRIOTTI
INDICE	DATA	R E V I S I O N I	ELABORATO	VERIFICATO	APPROVATO
			Dis.	PG-OM-130	
			Comm.	NR /17076	

Foglio  
**10**  
di 25  
Scala  
1:10000

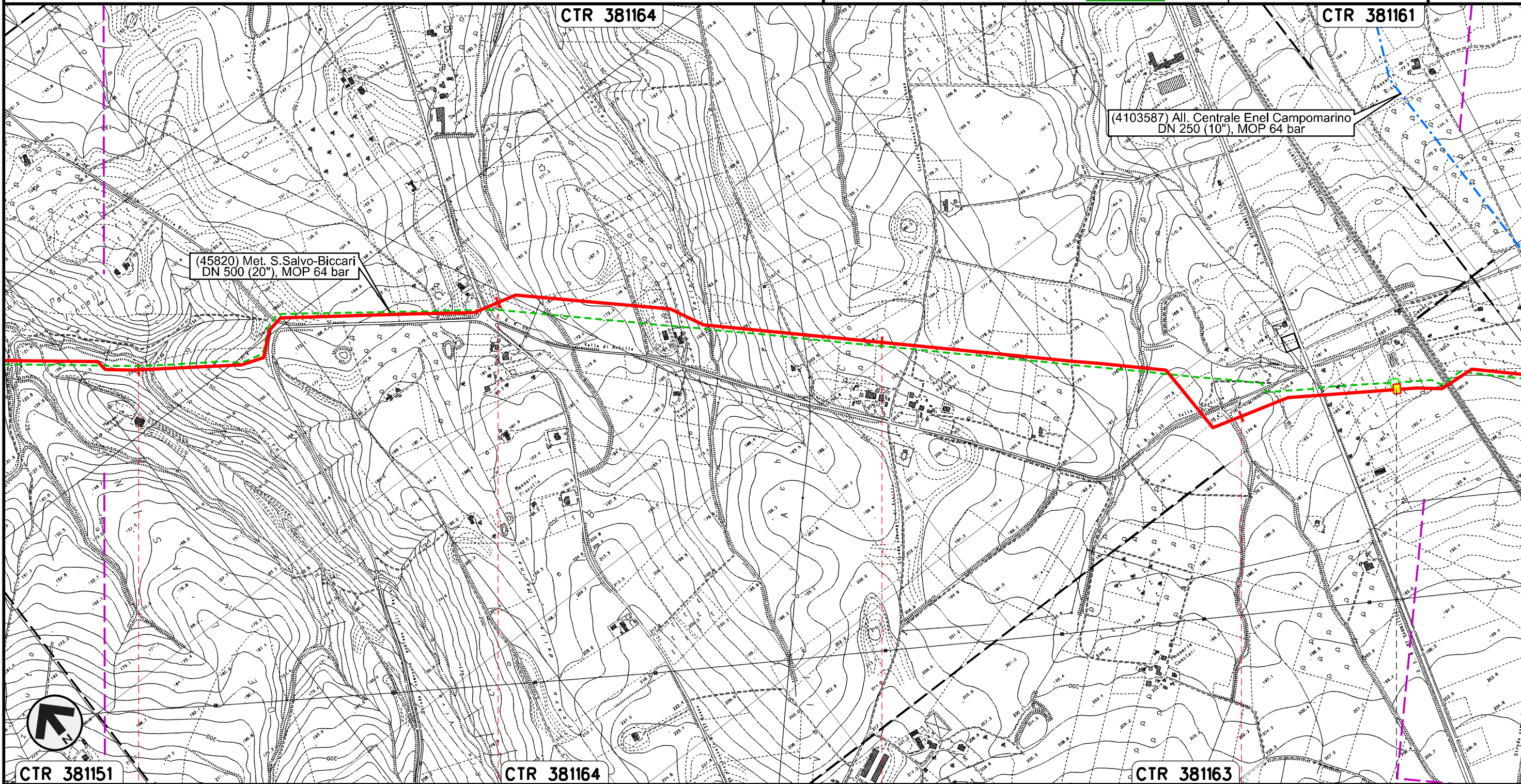

Il presente disegno e' di proprieta' aziendale - La Societa' tutelera' i propri diritti a termine di legge.

CTR 381151

CTR 381164

CTR 381163

33

34

35

36

LARINO  
CAMPOBASSO

ST-1392

ST-1392

ST-1392

ST-1383

ST-1383

ST-1383

PIL n.7 km 36+407

Rifacimento METANODOTTO SAN SALVO - BICCARI  
DN 650 (26"), DP 75 bar

OPERE DI MITIGAZIONE E RIPRISTINO

01	11.01.19	EMISSIONE PER INTEGRAZIONE SIA	CAMILLONI	RICCIOTTI	CAPRIOTTI
00	30.11.17	EMISSIONE	TORELLI	RICCIOTTI	CAPRIOTTI
INDICE	DATA	REVISIONI	ELABORATO	VERIFICATO	APPROVATO
			Dis.	PG-OM-130	
			Comm.	NR /17076	

Foglio  
**11**  
di 25  
Scala  
1:10000

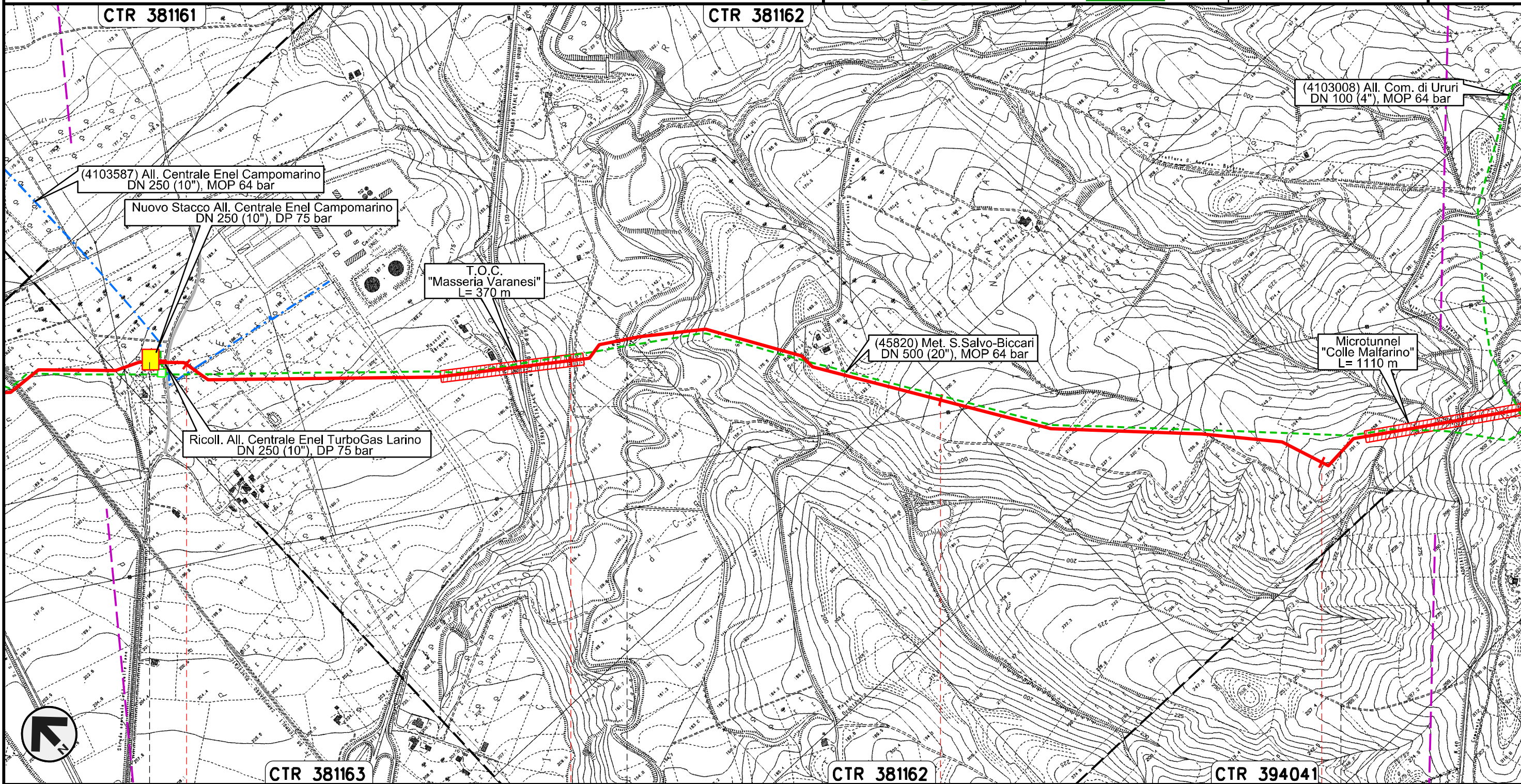

Il presente disegno e' di proprieta' aziendale - La Societa' tutelera' i propri diritti a termine di legge.

37 **LARINO** 38 **CAMPOBASSO** 39 **URURI** 40 **MONTORIO NEI FRENTANI**

PIDI con regolazione  
75/64 n.8 km 36+904

ST-1367 — ST-1367

ST-1384

ST-1346

Rifacimento METANODOTTO SAN SALVO - BICCARI  
DN 650 (26"), DP 75 bar

OPERE DI MITIGAZIONE E RIPRISTINO

01	11.01.19	EMISSIONE PER INTEGRAZIONE SIA	CAMILLONI	RICCIOTTI	CAPRIOTTI
00	30.11.17	EMISSIONE	TORELLI	RICCIOTTI	CAPRIOTTI
INDICE	DATA	REVISIONI	ELABORATO	VERIFICATO	APPROVATO
			Dis.	PG-OM-130	
			Comm.	NR /17076	

Foglio  
**12**  
di 25  
Scala  
1:10000

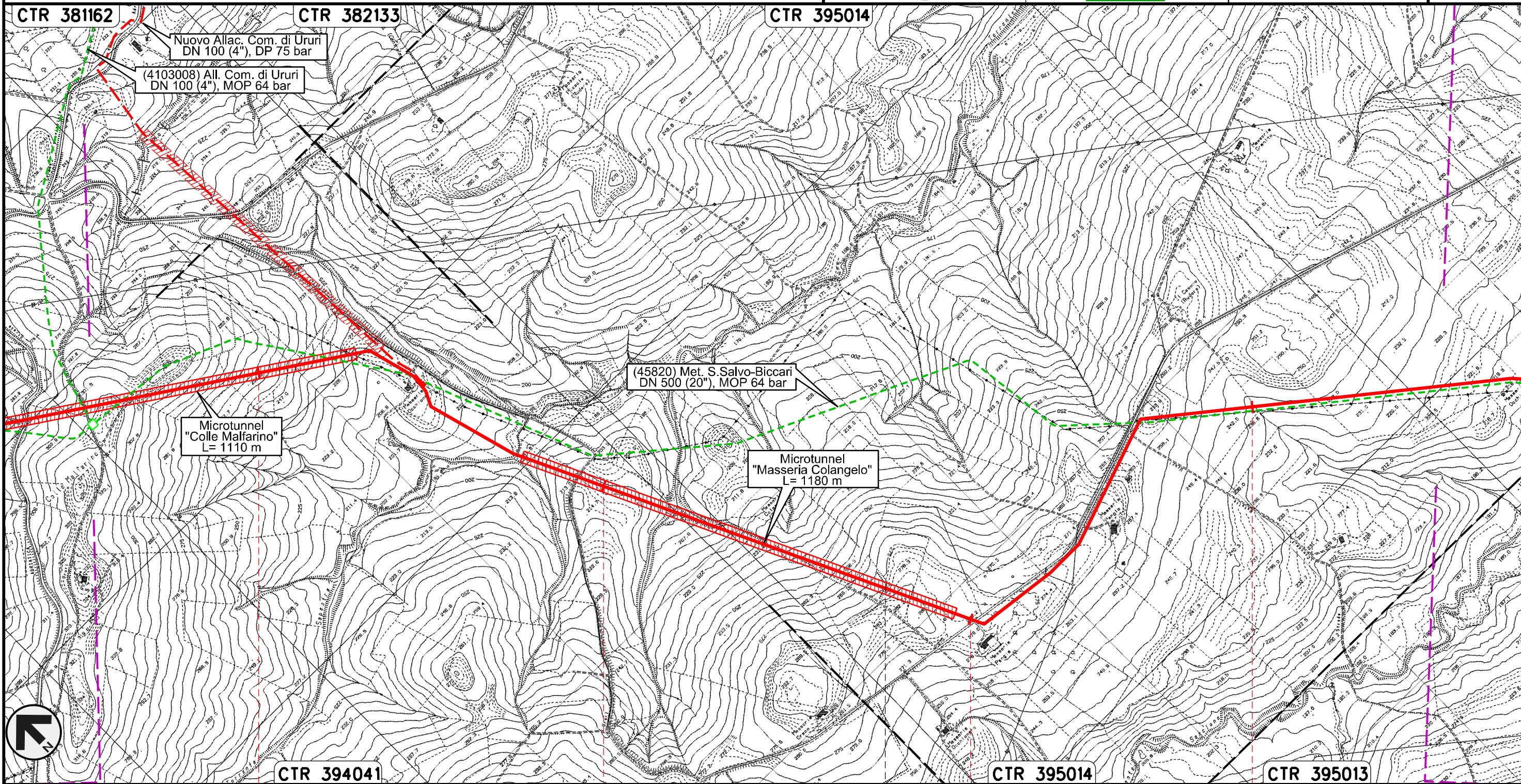

Il presente disegno e' di proprieta' aziendale - La Societa' tutelera' i propri diritti a termine di legge.

MONTORIO NEI FRENTANI

CAMPOBASSO

ROTELLO

ST-1383

ST-1384

Rifacimento METANODOTTO SAN SALVO - BICCARI  
DN 650 (26"), DP 75 bar

OPERE DI MITIGAZIONE E RIPRISTINO

01	11.01.19	EMISSIONE PER INTEGRAZIONE SIA	CAMILLONI	RICCIOTTI	CAPRIOTTI
00	30.11.17	EMISSIONE	TORELLI	RICCIOTTI	CAPRIOTTI
INDICE	DATA	R E V I S I O N I			
		ELABORATO	VERIFICATO	APPROVATO	

Foglio  
**13**  
di 25  
Scala  
1:10000



Dis. PG-OM-130  
Comm. NR /17076

Il presente disegno e' di proprieta' aziendale - La Societa' tutelera' i propri diritti a termine di legge.

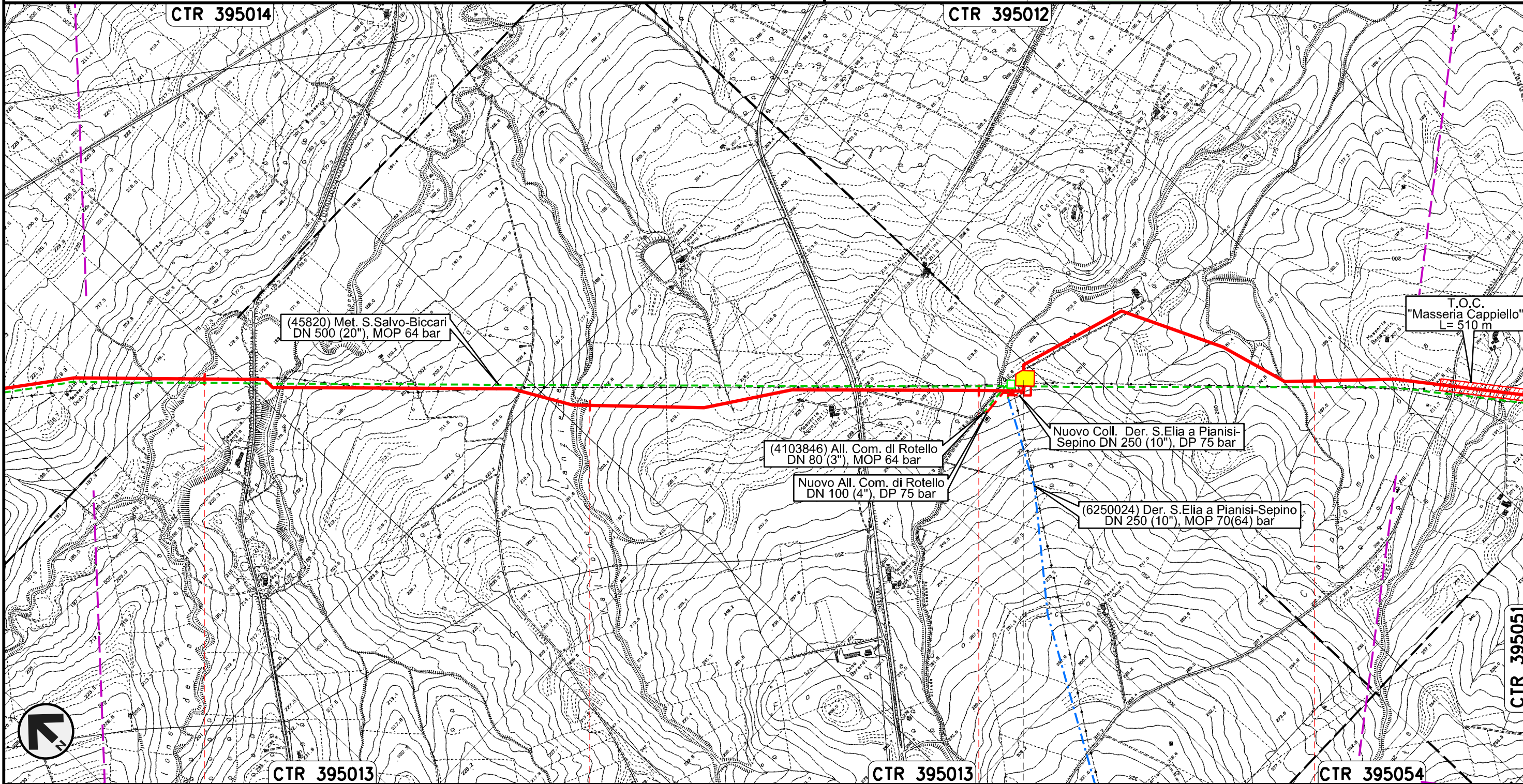

45 46 47 48

ROTELLO  
CAMPOBASSO

ST-1392 ST-1392 ST-1392

ST-1341

ST-1384

ST-1384

ST-1384

ST-1383

PIDI con regolazione  
75/64 n.9 Km 47+142





Rifacimento METANODOTTO SAN SALVO - BICCARI  
DN 650 (26"), DP 75 bar

01	11.01.19	EMISSIONE PER INTEGRAZIONE SIA	CAMILLONI	RICCIOTTI	CAPRIOTTI
00	30.11.17	EMISSIONE	TORELLI	RICCIOTTI	CAPRIOTTI
INDICE	DATA	R E V I S I O N I			ELABORATO
			VERIFICATO	APPROVATO	

Foglio  
**15**  
di 25  
Scala  
1:10000

OPERE DI MITIGAZIONE E RIPRISTINO



Dis. PG-OM-130  
Comm. NR /17076

Il presente disegno e' di proprieta' aziendale - La Societa' tutelera' i propri diritti a termine di legge.

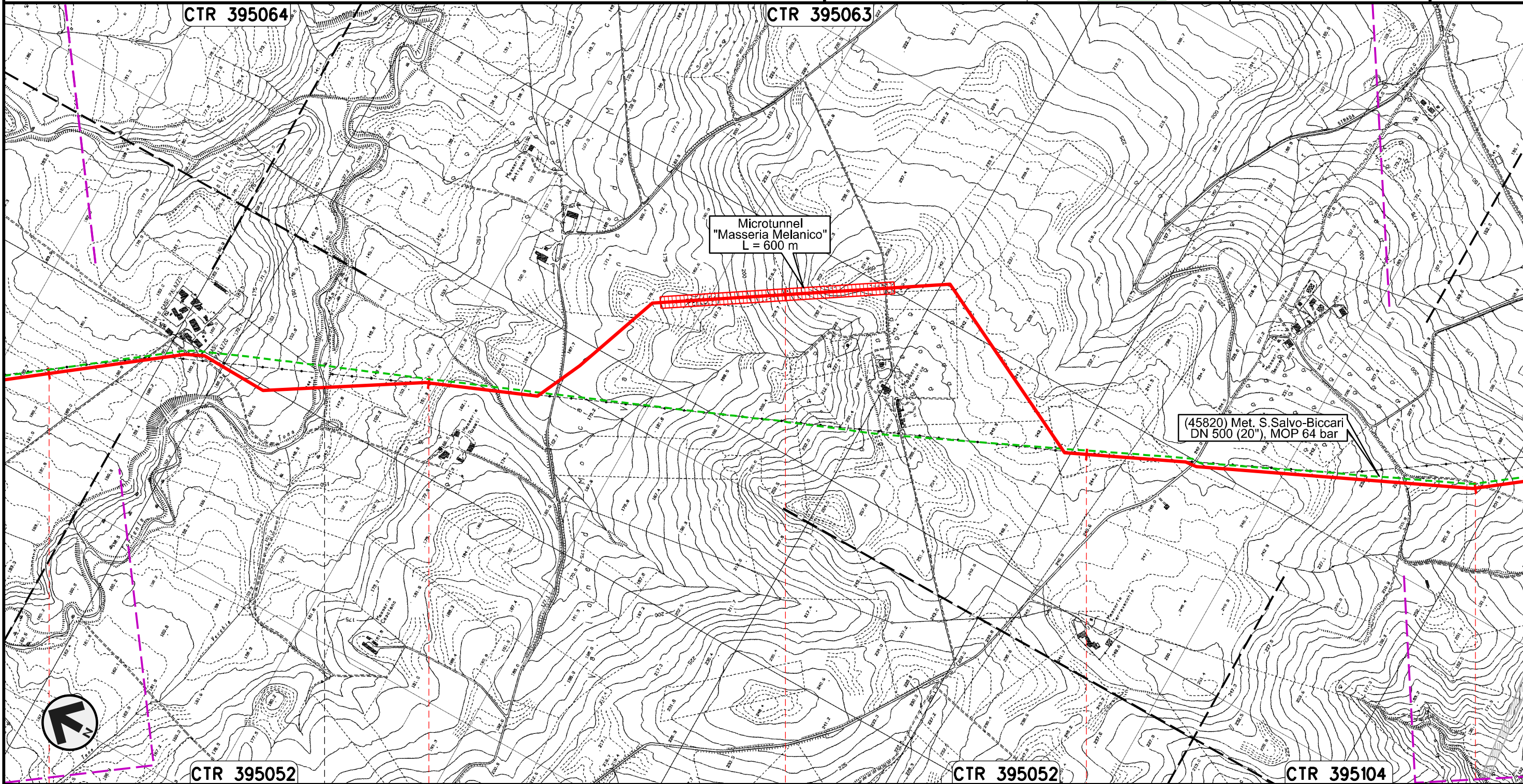

ROTELLO

SANTA CROCE DI MAGLIANO

CAMPOBASSO

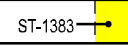
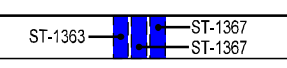

Rifacimento METANODOTTO SAN SALVO - BICCARI  
DN 650 (26"), DP 75 bar

01	11.01.19	EMISSIONE PER INTEGRAZIONE SIA	CAMILLONI	RICCIOTTI	CAPRIOTTI	Foglio <b>16</b> di 25 Scala 1:10000
00	30.11.17	EMISSIONE	TORELLI	RICCIOTTI	CAPRIOTTI	
INDICE	DATA	R E V I S I O N I	ELABORATO	VERIFICATO	APPROVATO	
			Dis. PG-OM-130			
			Comm. NR /17076			

OPERE DI MITIGAZIONE E RIPRISTINO

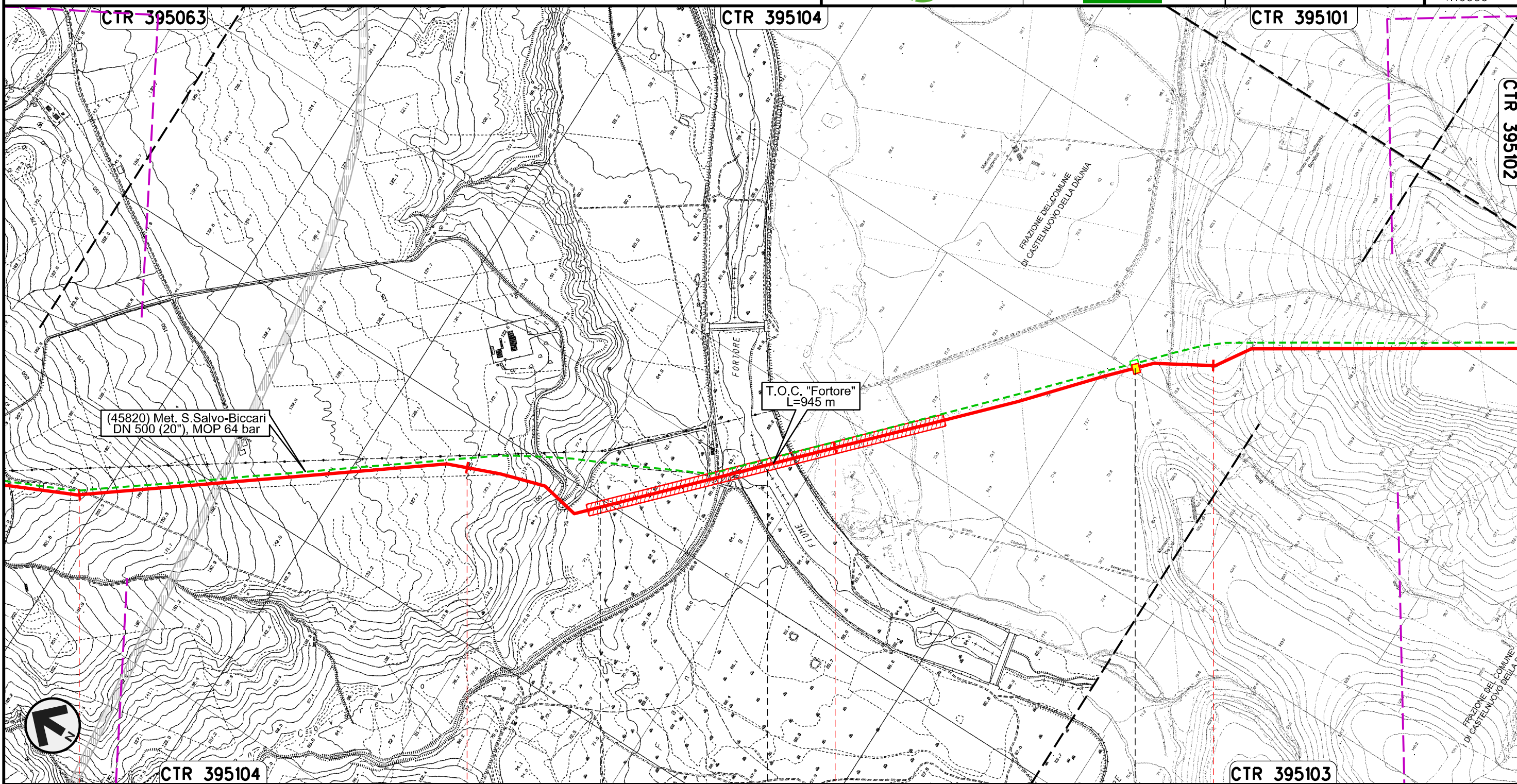

Il presente disegno e' di proprieta' aziendale - La Societa' tutelera' i propri diritti a termine di legge.

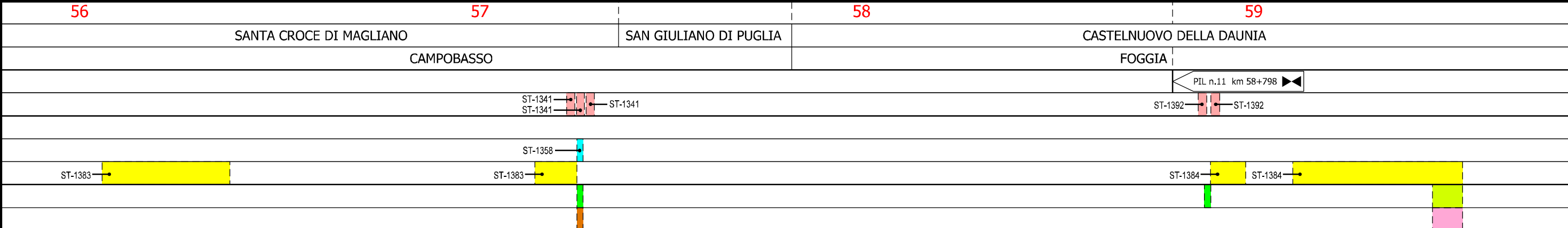



Rifacimento METANODOTTO SAN SALVO - BICCARI  
DN 650 (26"), DP 75 bar

OPERE DI MITIGAZIONE E RIPRISTINO

01	11.01.19	EMISSIONE PER INTEGRAZIONE SIA	CAMILLONI	RICCIOTTI	CAPRIOTTI
00	30.11.17	EMISSIONE	TORELLI	RICCIOTTI	CAPRIOTTI
INDICE	DATA	R E V I S I O N I			ELABORATO
					VERIFICATO
					APPROVATO
			Dis. PG-OM-130		
			Comm. NR /17076		

Foglio  
**17**  
di 25  
Scala  
1:10000

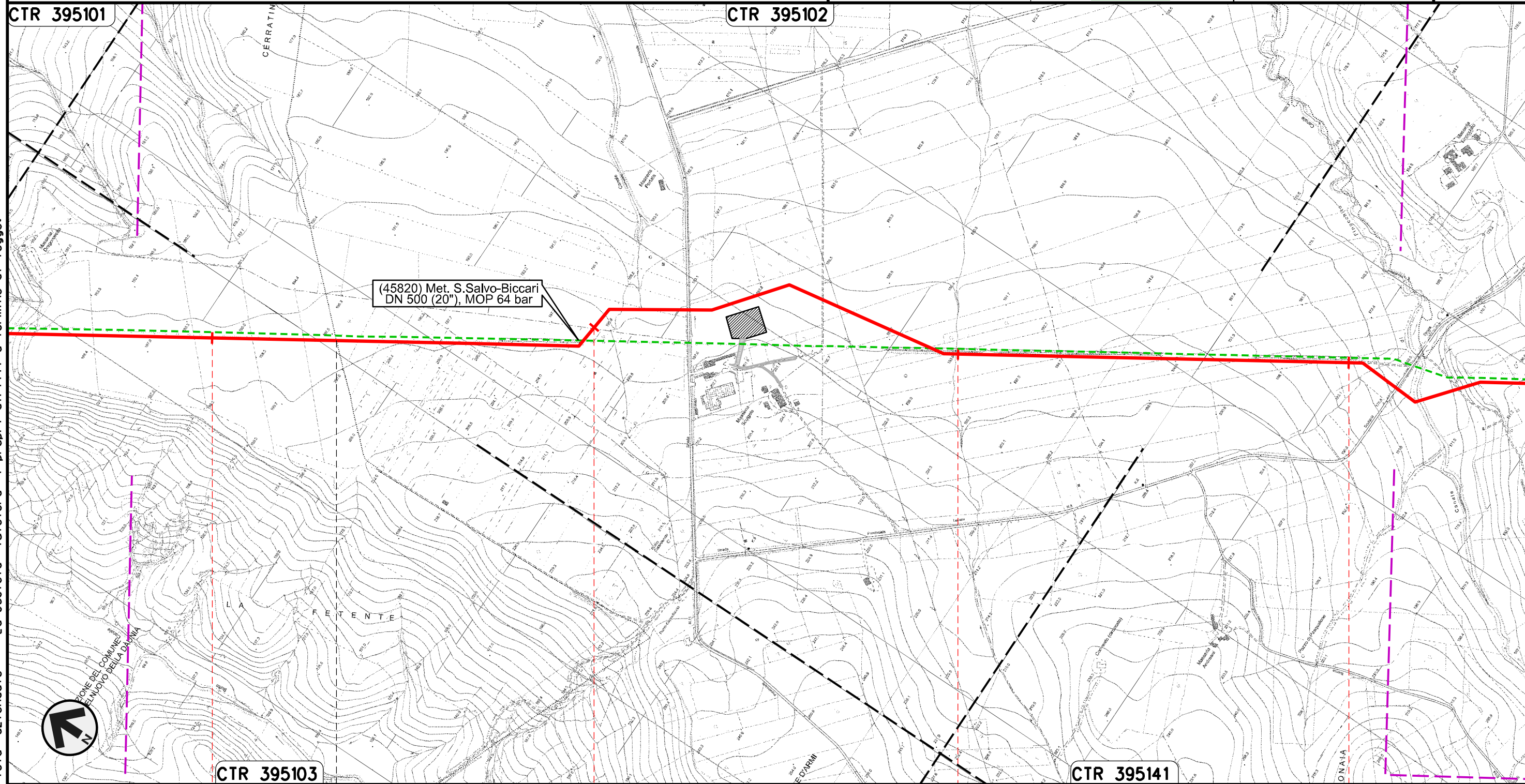

Il presente disegno e' di proprieta' aziendale - La Societa' tutelera' i propri diritti a termine di legge.

CASTELNUOVO DELLA DAUNIA

CASALVECCHIO DI PUGLIA  
FOGGIA

ST-1384

ST-1383

Rifacimento METANODOTTO SAN SALVO - BICCARI  
DN 650 (26"), DP 75 bar

OPERE DI MITIGAZIONE E RIPRISTINO

01	11.01.19	EMISSIONE PER INTEGRAZIONE SIA	CAMILLONI	RICCIOTTI	CAPRIOTTI
00	30.11.17	EMISSIONE	TORELLI	RICCIOTTI	CAPRIOTTI
INDICE	DATA	R E V I S I O N I	ELABORATO	VERIFICATO	APPROVATO
					
			Dis. PG-OM-130		Foglio 18 di 25
			Comm. NR /17076		Scala 1:10000

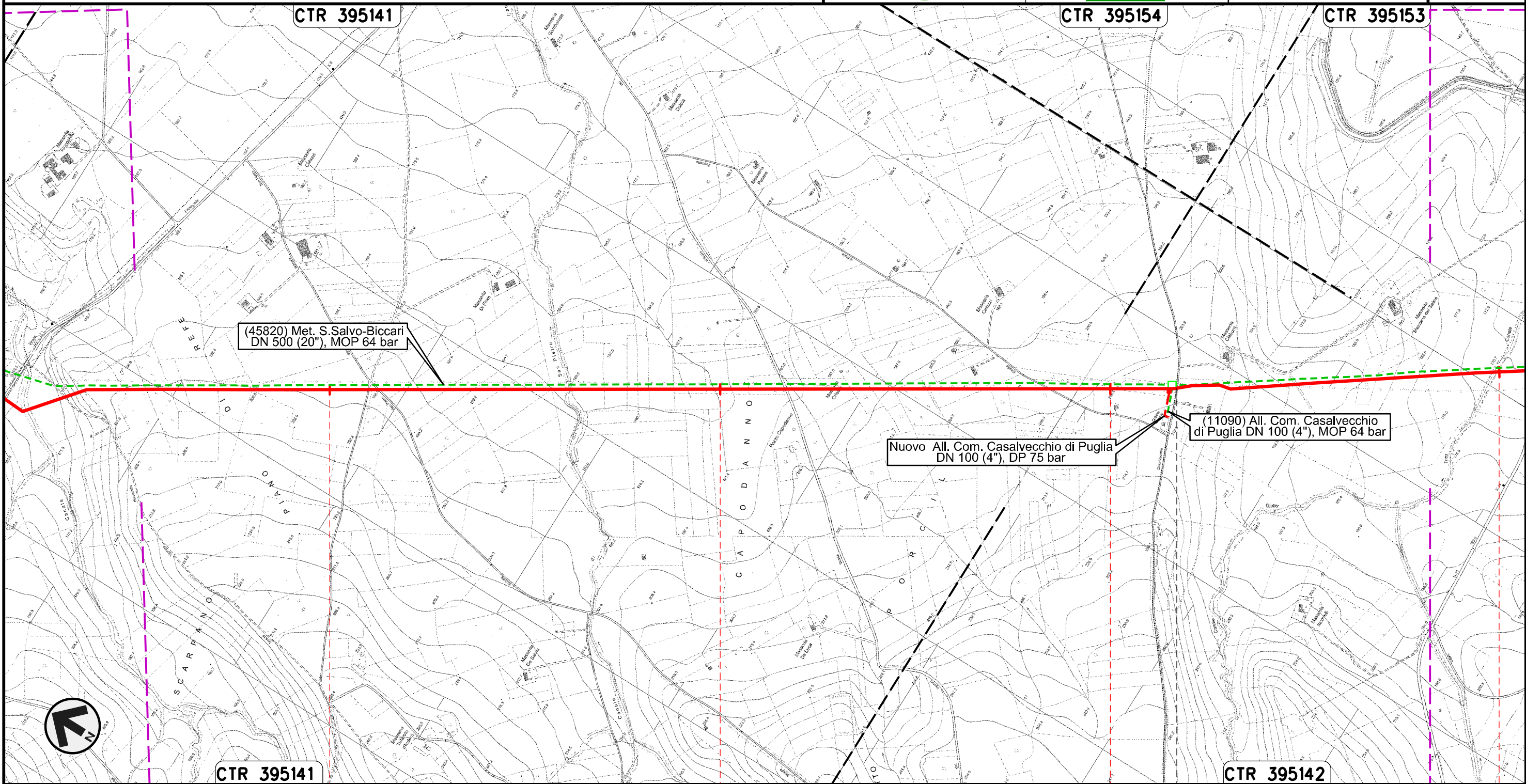

Il presente disegno e' di proprieta' aziendale - La Societa' tutelera' i propri diritti a termine di legge.

CTR 395141

64

65

66

CTR 395142

67

CASALVECCHIO DI PUGLIA

CASTELNUOVO DELLA DAUNIA

FOGGIA

ST-1383

Rifacimento METANODOTTO SAN SALVO – BICCARI  
DN 650 (26"), DP 75 bar

OPERE DI MITIGAZIONE E RIPRISTINO

01	11.01.19	EMISSIONE PER INTEGRAZIONE SIA	CAMILLONI	RICCIOTTI	CAPRIOTTI		
00	30.11.17	EMISSIONE	TORELLI	RICCIOTTI	CAPRIOTTI		
INDICE	DATA	R E V I S I O N I			ELABORATO	VERIFICATO	APPROVATO

Foglio  
**19**  
di 25  
Scala  
1:10000



Dis. PG-OM-130  
Comm. NR /17076

CTR 395153

CTR 407034

(12536) Coll. SGI Castelnuovo D.  
DN 300 (12"), MOP 64 bar

Nuovo All. SGI Castelnuovo D.  
DN 300 (12"), DP 75 bar

(45820) Met. S.Salvo-Biccari  
DN 500 (20"), MOP 64 bar

Il presente disegno e' di proprieta' aziendale - La Societa' tutelera' i propri diritti a termine di legge.

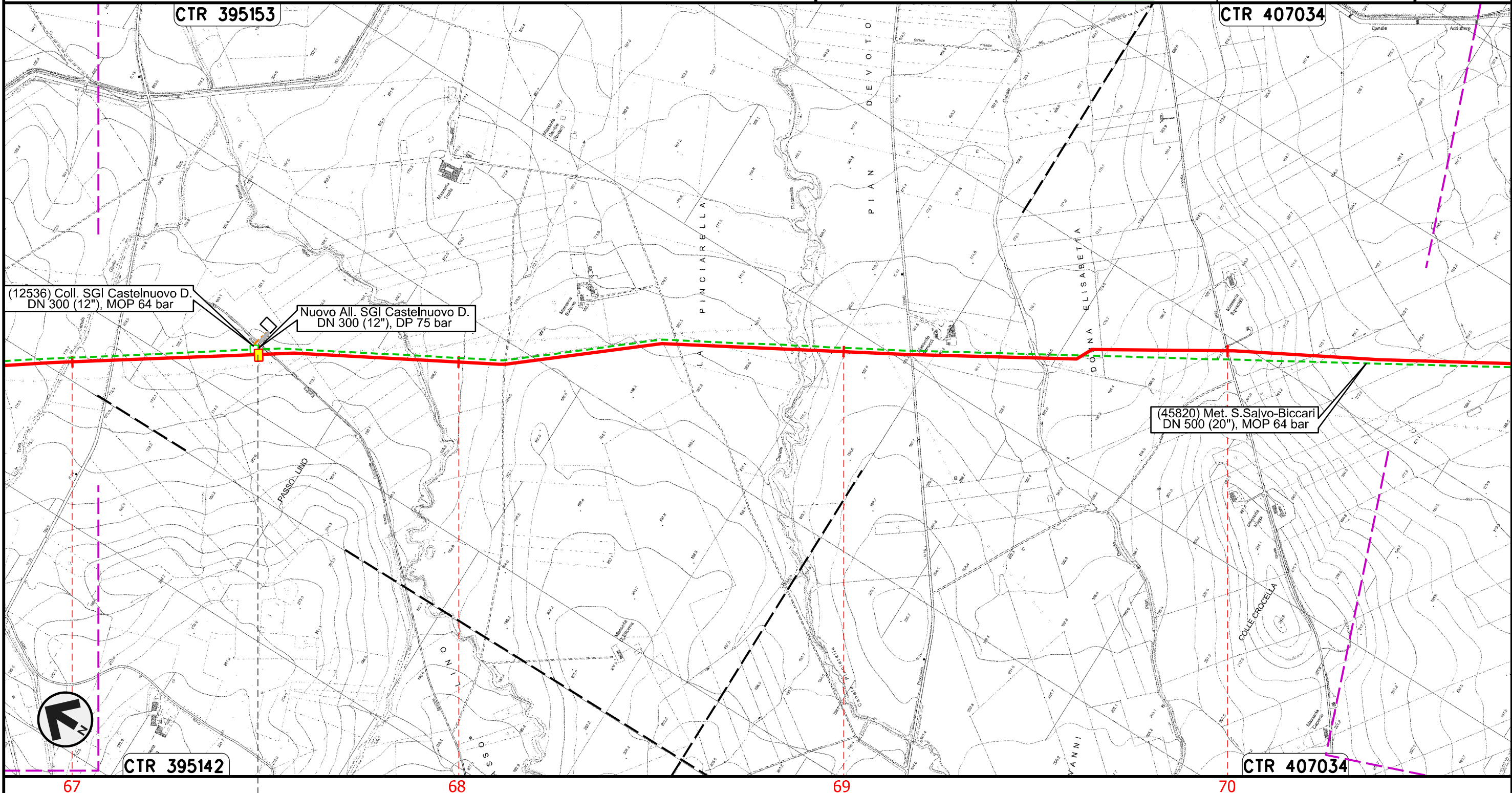

CASTELNUOVO DELLA DAUNIA  
FOGGIA

PIDI n.12 km 67+480

ST-1392

ST-1392

ST-1383

Rifacimento METANODOTTO SAN SALVO - BICCARI  
DN 650 (26"), DP 75 bar

OPERE DI MITIGAZIONE E RIPRISTINO

01	11.01.19	EMISSIONE PER INTEGRAZIONE SIA	CAMILLONI	RICCIOTTI	CAPRIOTTI
00	30.11.17	EMISSIONE	TORELLI	RICCIOTTI	CAPRIOTTI
INDICE	DATA	R E V I S I O N I	ELABORATO	VERIFICATO	APPROVATO
 			Dis. PG-OM-130		
			Comm. NR /17076		

Foglio  
**20**  
di 25  
Scala  
1:10000

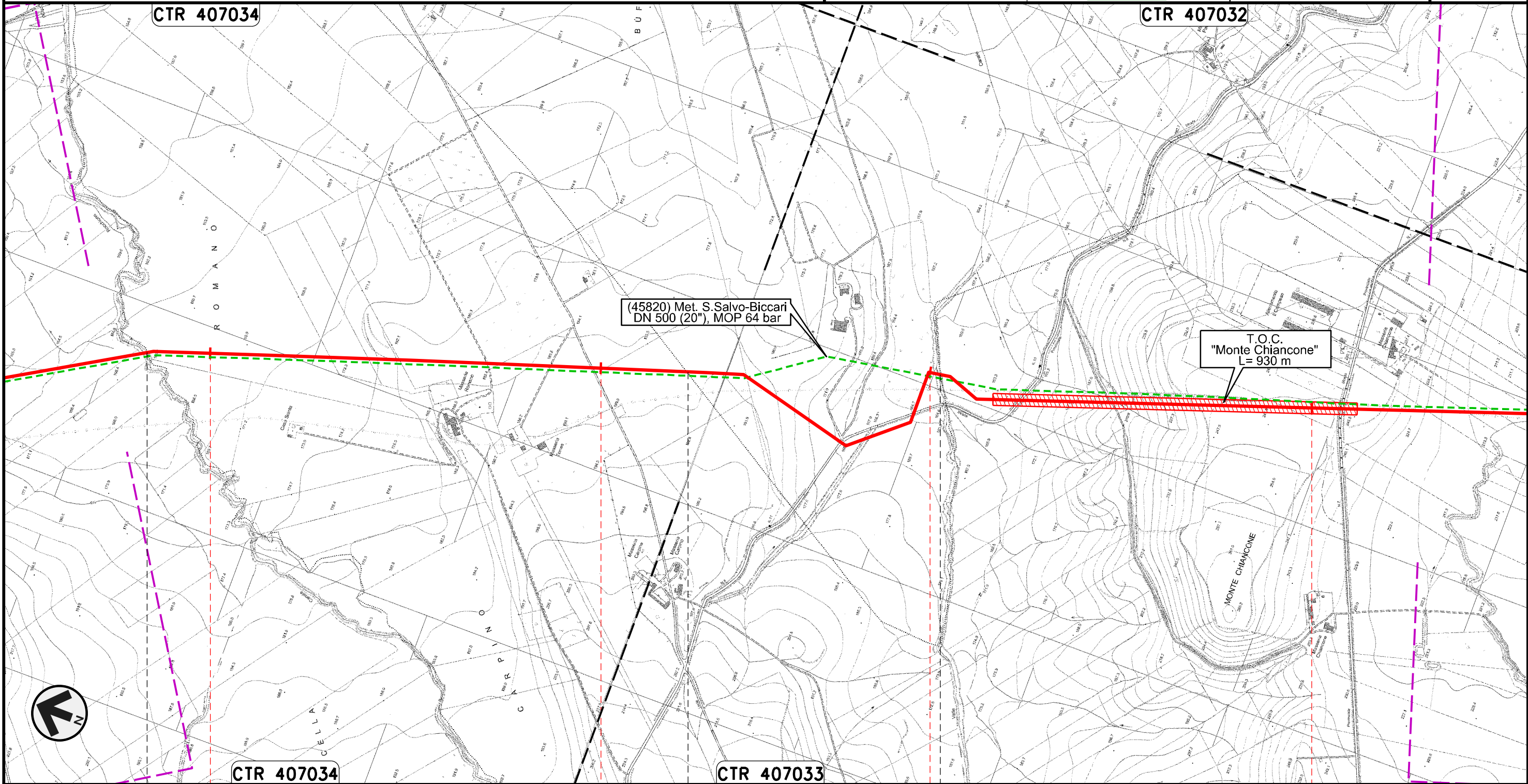

Il presente disegno e' di proprieta' aziendale - La Societa' tutelera' i propri diritti a termine di legge.

71	72	73	74
CASTELNUOVO DELLA DAUNIA	PIETRAMONTECORVINO	LUCERA FOGGIA	PIETRAMONTECORVINO
ST-1392	ST-1392	ST-1392	ST-1392
			

Rifacimento METANODOTTO SAN SALVO - BICCARI  
DN 650 (26"), DP 75 bar

OPERE DI MITIGAZIONE E RIPRISTINO

01	11.01.19	EMISSIONE PER INTEGRAZIONE SIA	CAMILLONI	RICCIOTTI	CAPRIOTTI
00	30.11.17	EMISSIONE	TORELLI	RICCIOTTI	CAPRIOTTI
INDICE	DATA	R E V I S I O N I			ELABORATO
					VERIFICATO
					APPROVATO
					Dis. PG-OM-130
					Comm. NR /17076

Foglio  
**21**  
di 25  
Scala  
1:10000

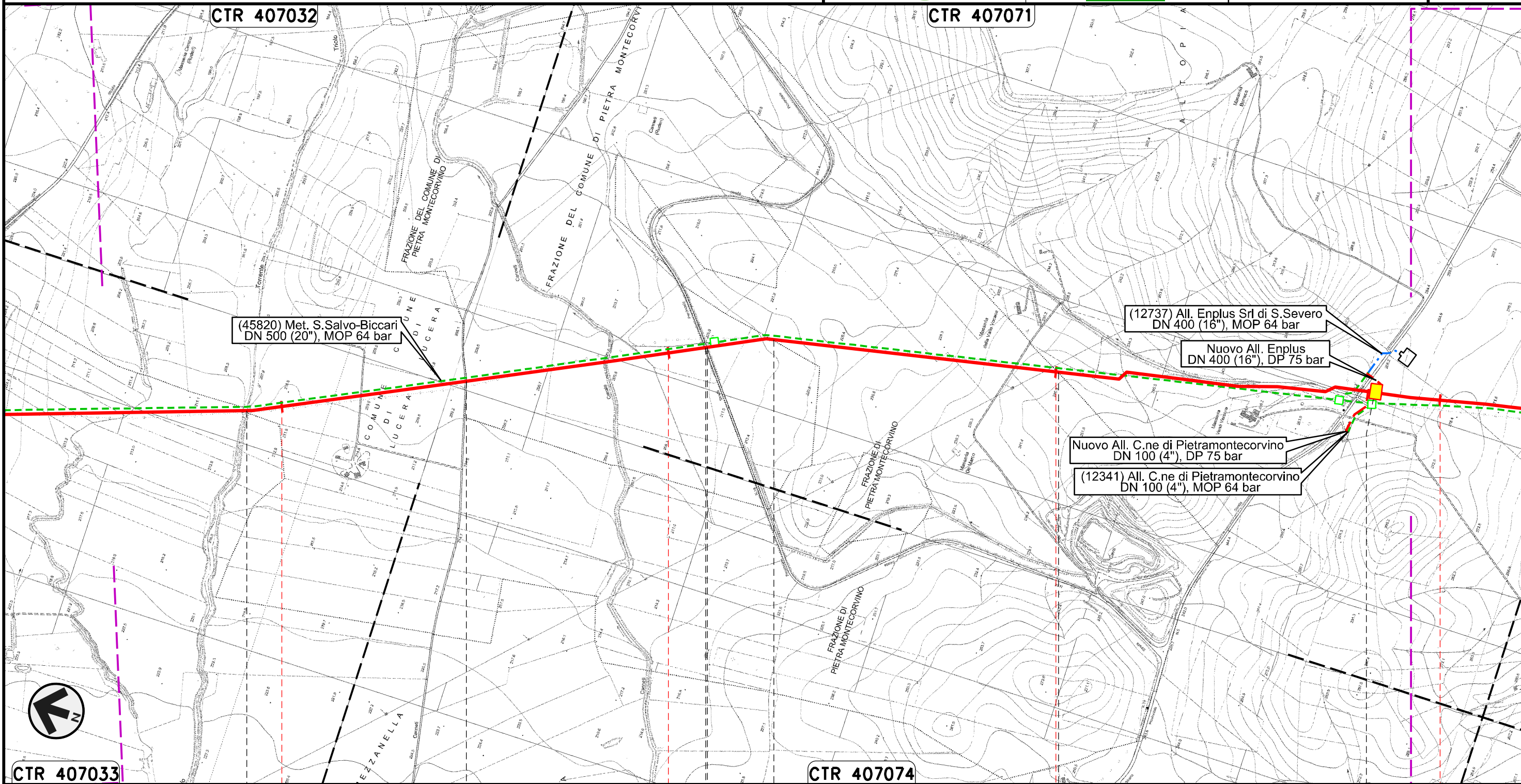

Il presente disegno e' di proprieta' aziendale - La Societa' tutelera' i propri diritti a termine di legge.

<b>CTR 407033</b>	<b>75</b>	<b>76</b>	<b>77</b>	<b>78</b>
PIETRAMONTECORVINO	LUCERA	PIETRAMONTECORVINO	LUCERA	PIETRAMONTECORVINO
FOGGIA				

PIDI n.13 km 77+831

ST-1392

Rifacimento METANODOTTO SAN SALVO - BICCARI  
DN 650 (26"), DP 75 bar

01	11.01.19	EMISSIONE PER INTEGRAZIONE SIA	CAMILLONI	RICCIOTTI	CAPRIOTTI		
00	30.11.17	EMISSIONE	TORELLI	RICCIOTTI	CAPRIOTTI		
INDICE	DATA	R E V I S I O N I			ELABORATO	VERIFICATO	APPROVATO

Foglio  
**22**  
di 25  
Scala  
1:10000

OPERE DI MITIGAZIONE E RIPRISTINO



Dis. PG-OM-130  
Comm. NR /17076

Il presente disegno e' di proprieta' aziendale - La Societa' tutelera' i propri diritti a termine di legge.

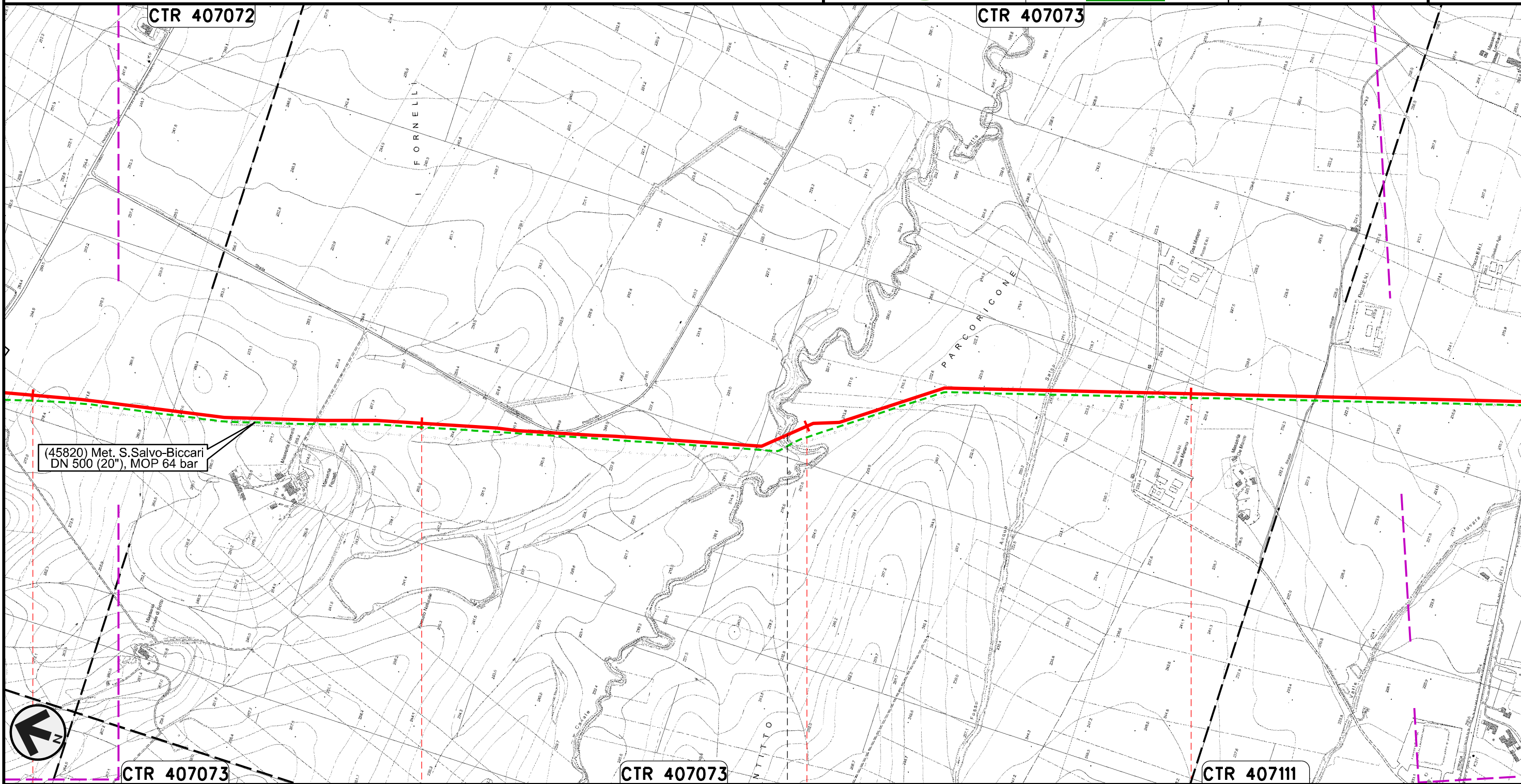

78 79 80 81

PIETRAMONTECORVINO

FOGGIA

VOLTURINO

ST-1392 ST-1392

Rifacimento METANODOTTO SAN SALVO - BICCARI  
DN 650 (26"), DP 75 bar

OPERE DI MITIGAZIONE E RIPRISTINO

01	11.01.19	EMISSIONE PER INTEGRAZIONE SIA	CAMILLONI	RICCIOTTI	CAPRIOTTI
00	30.11.17	EMISSIONE	TORELLI	RICCIOTTI	CAPRIOTTI
INDICE	DATA	REVISIONI	ELABORATO	VERIFICATO	APPROVATO
			Dis. PG-OM-130		
			Comm. NR /17076	Scala 1:10000	



Foglio  
**23**  
di 25  
Scala  
1:10000

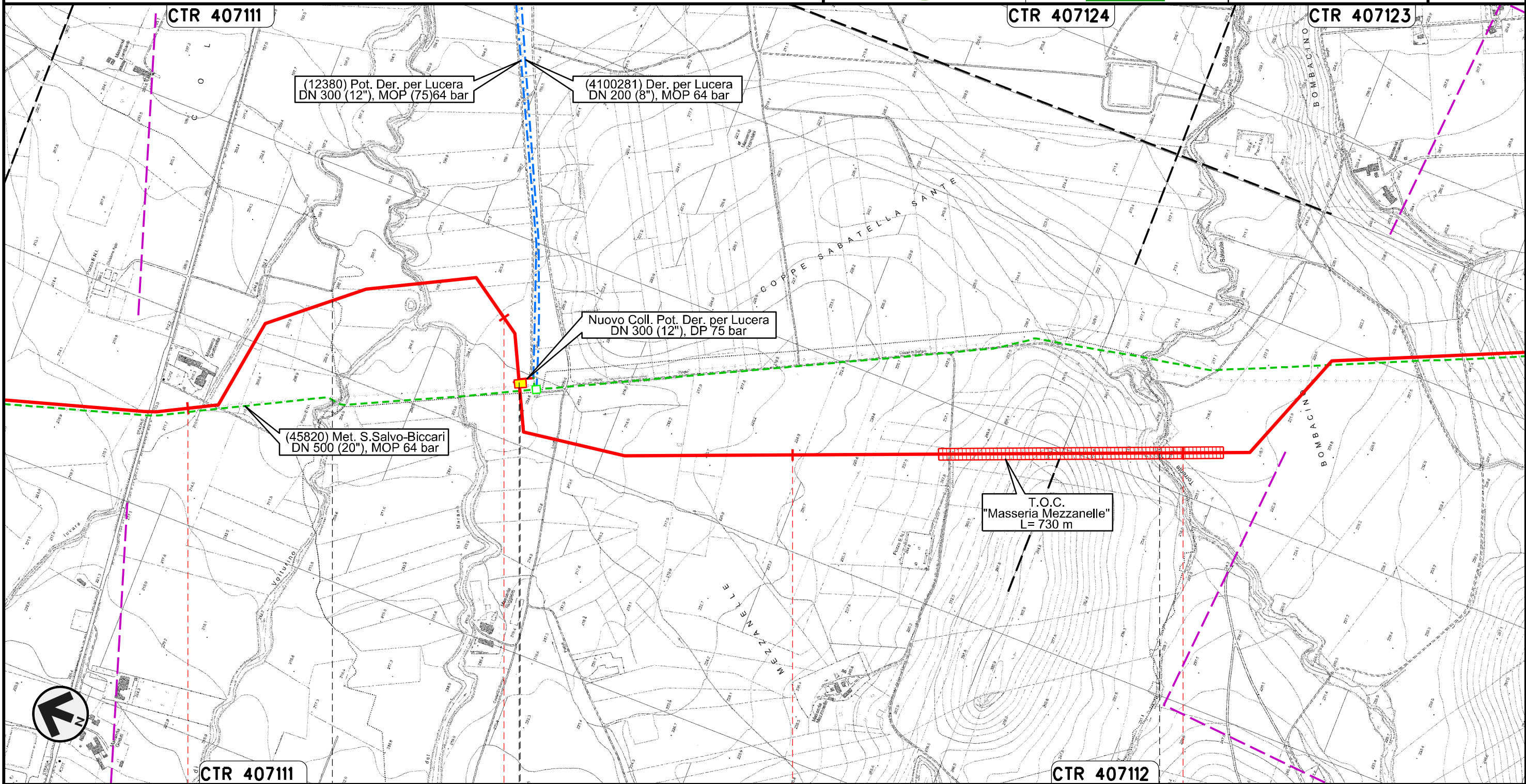

Il presente disegno e' di proprieta' aziendale - La Societa' tutelera' i propri diritti a termine di legge.



82	83	84	85
VOLTURINO	LUCERA	ALBERONA FOGGIA	BICCARI
ST-1392		PIDI n.14 km 83+176	ST-1392
			ST-1383

Rifacimento METANODOTTO SAN SALVO - BICCARI  
DN 650 (26"), DP 75 bar

OPERE DI MITIGAZIONE E RIPRISTINO

01	11.01.19	EMISSIONE PER INTEGRAZIONE SIA	CAMILLONI	RICCIOTTI	CAPRIOTTI
00	30.11.17	EMISSIONE	TORELLI	RICCIOTTI	CAPRIOTTI
INDICE	DATA	R E V I S I O N I			
		ELABORATO	VERIFICATO	APPROVATO	
Dis. PG-OM-130					
Comm. NR /17076					

Foglio  
**24**  
di 25  
Scala  
1:10000

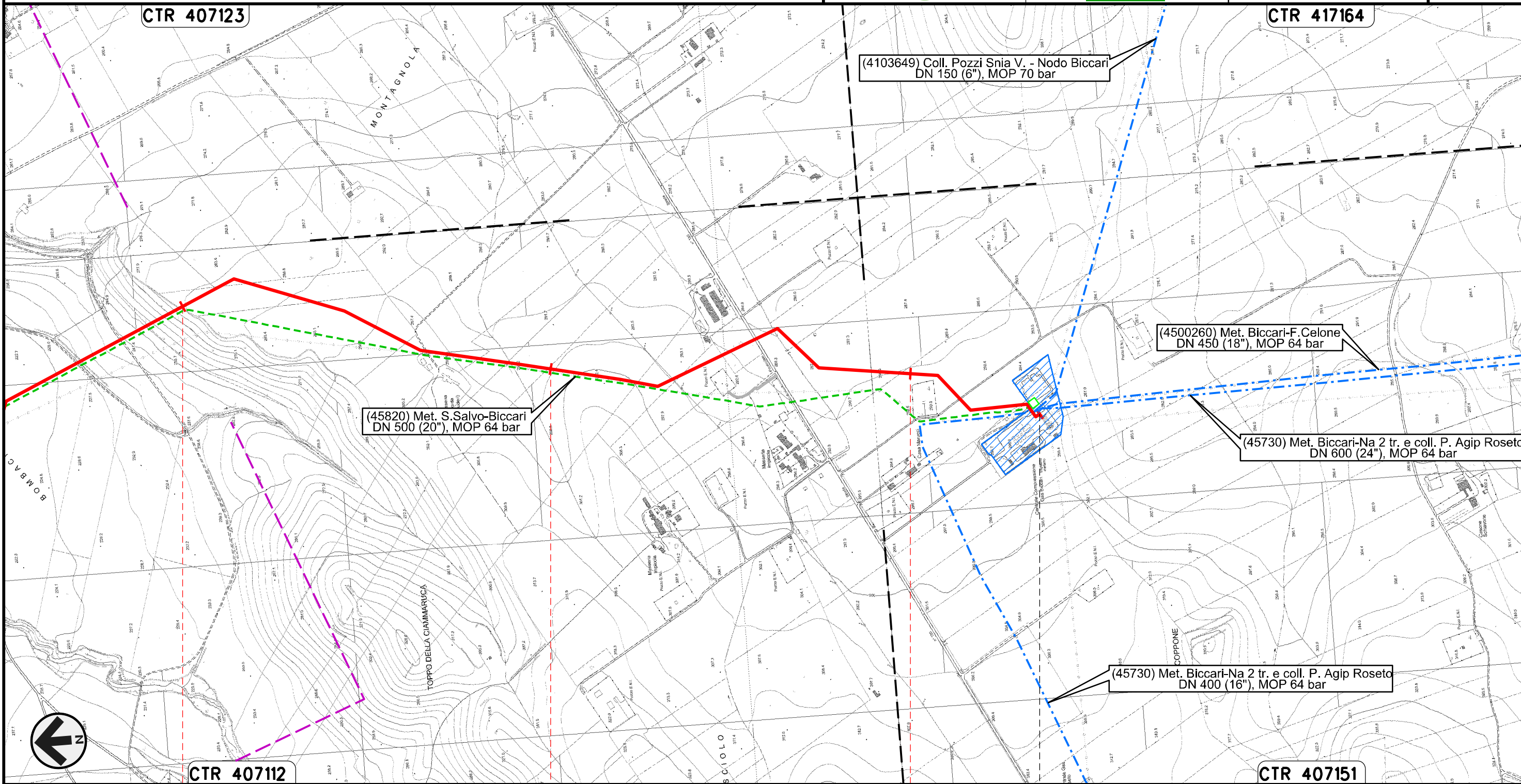

Il presente disegno e' di proprieta' aziendale - La Societa' tutelera' i propri diritti a termine di legge.

86	87	88	88+390
BICCARI FOGGIA			
			Nodo di Biccari n.1029 km 88+390
ST-1392			
ST-1383			



01	11.01.19	EMISSIONE PER INTEGRAZIONE SIA	CAMILLONI	RICCIOTTI	CAPRIOTTI
00	30.11.17	EMISSIONE	TORELLI	RICCIOTTI	CAPRIOTTI
INDICE	DATA	R E V I S I O N I	ELABORATO	VERIFICATO	APPROVATO

OPERE DI MITIGAZIONE E RIPRISTINO



Dis. PG-OM-130  
Comm. NR /17076

LEGENDA

SIMBOLOGIA CARTOGRAFICA

- |  |   |  |   |
|--|---|--|---|
|  | Metanodotto in progetto                           |  | Altre condotte di terzi                                   |
|  | Metanodotti in esercizio                          |  | Altri metanodotti in progetto                             |
|  | Metanodotti da porre fuori esercizio e recuperare |  | Gallerie, Tunnel, Mini-Microtunnel, Raise Boring e T.O.C. |
|  | Aree impianti stacco-terminale in progetto        |  | Impianti di linea in progetto                             |
|  | Aree impianti stacco-terminale esistenti          |  | Impianti di linea su rete in esercizio                    |
|  | Limite sovrapposizione fogli                      |  | Impianti di linea da porre fuori esercizio e recuperare   |
|  |   |  | Nuova viabilita'  |
|  |   |  | Viabilita' in programma                                   |
|  |   |  | Condotta S.G.I. (in progetto)                             |

SIMBOLOGIA MECCANICA

- Punto di intercettazione di linea (P.I.L.)
- Punto di intercettazione di derivazione importante (P.I.D.I.)
- Punto di intercettazione di derivazione semplice con stacco da P.I.L. (P.I.D.S.)
- Punto di intercettazione e derivazione semplice con stacco da Linea (P.I.D.S.)
- Punto di intercettazione con discaggio di allacciamento (P.I.D.A.)
- Punto predisposto per il discaggio di allacciamento (P.P.D.A.)
- Punto di sezionamento elettrico terminale (P.S.E.T.)
- Stazione predisposta per lancio e ricevimento PIG
- Impianto di riduzione/egolazione della pressione

LEGENDA DELLE PIANTAGIONI

- Ripristino con specie arboree ed arbustive (h 0,60-0,80) con sesto di impianto a quinconce 5x5m (1 pianta ogni 25mq)
- Ripristino con specie arboree ed arbustive (h 0,60-0,80) con sesto di impianto a quinconce 2x2m (1 pianta ogni 4mq)
- Ripristino di filare con specie arboree h1,75-2,00
- Ripristino con specie arbustive (h 0,60-0,80) con sesto di impianto a quinconce 2x2m (1 pianta ogni 4mq)

LEGENDA DEGLI INERBIMENTI

- Inerbimento Tipo A – tratti di fondovalle
- Inerbimento Tipo B – versanti xerici
- Inerbimento Tipo A con aggiunta di Fiorume reperito in loco

Il presente disegno è di proprietà aziendale - La Società tutela i propri diritti a termine di legge.

Progressiva chilometrica	N.	
Comuni		
Province		
Impianti	TIPO - N. - PROGR. km	TIPO - N. - ESISTENTE
Opere di sostegno /consolidamento		
Opere di regimazione	idraulica	
Opere di drenaggio	acque superficiali	
Inerbimenti		
Piantagioni		