

Il presente disegno e' di proprieta' aziendale - La Societa' tutelera' i propri diritti a termine di legge.

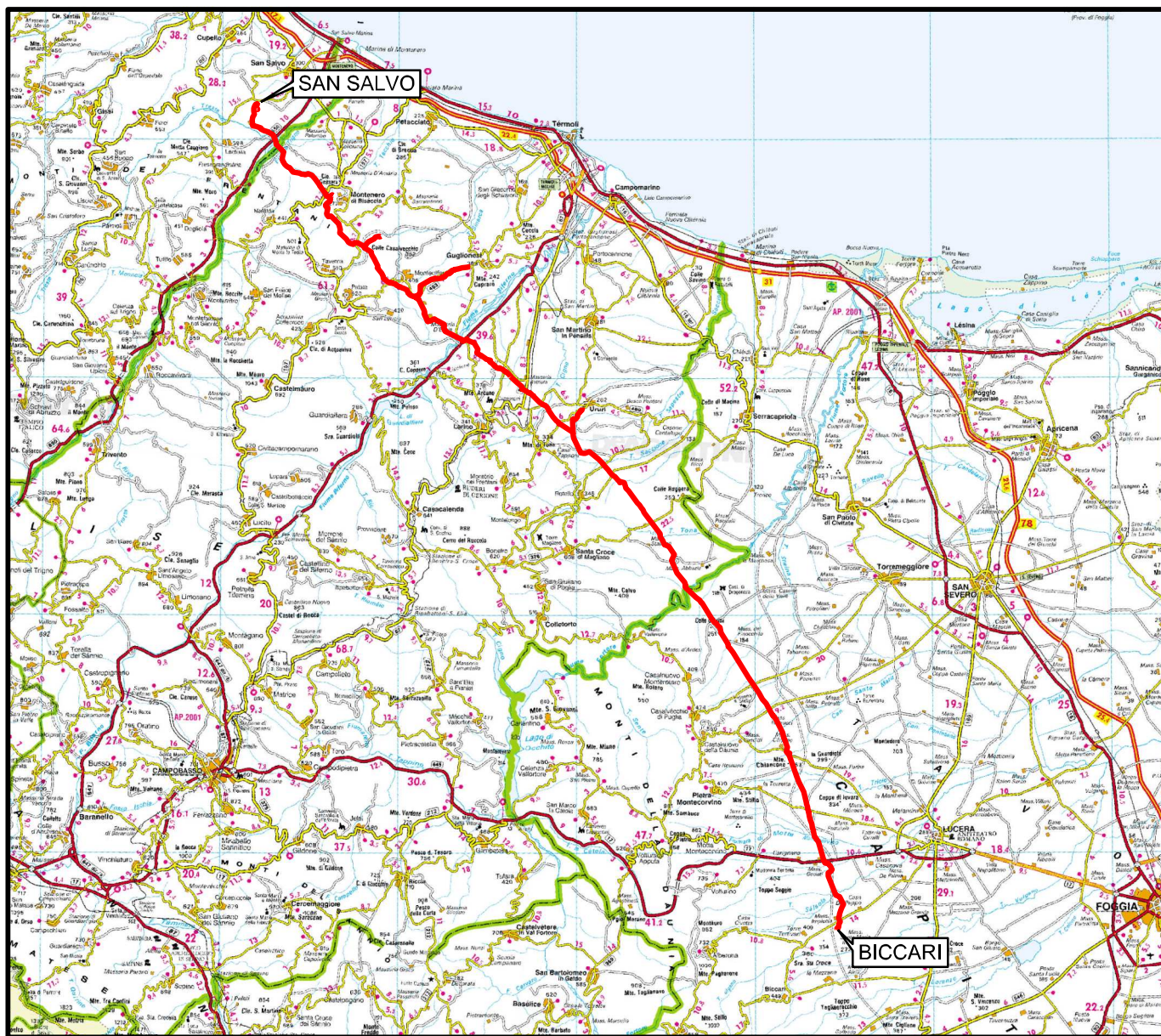

COROGRAFIA Scala 1:500.000



01	11.01.19	EMISSIONE PER INTEGRAZIONE SIA	CAMILLONI	RICCIOTTI	CAPRIOTTI		
00	30.11.17	EMISSIONE	TORELLI	RICCIOTTI	CAPRIOTTI		
INDICE	DATA	R E V I S I O N I					
 			Dis. PG-OM-230				
			Fg. 1 di 23				
OPERE CONNESSE SU RIF. MET. SAN SALVO - BICCARI DN 650 (26"), DP 75 bar			Comm. NR /17076				
			INDICE	00	01		
			Scala 1:10000				
OPERE DI MITIGAZIONE E RIPRISTINO			Sostituisce il				
			Sostituito dal				

Nuovo Allacciamento Comune di Cupello 2 ^ Presa
DN 100 (4"), DP 75 bar

01	11.01.19	EMISSIONE PER INTEGRAZIONE SIA	CAMILLONI	RICCIOTTI	CAPRIOTTI
00	30.11.17	EMISSIONE	TORELLI	RICCIOTTI	CAPRIOTTI
INDICE	DATA	R E V I S I O N I			
		ELABORATO	VERIFICATO	APPROVATO	

Foglio
2
di 23
Scala
1:10000

OPERE DI MITIGAZIONE E RIPRISTINO



Dis. PG-OM-230
Comm. NR /17076

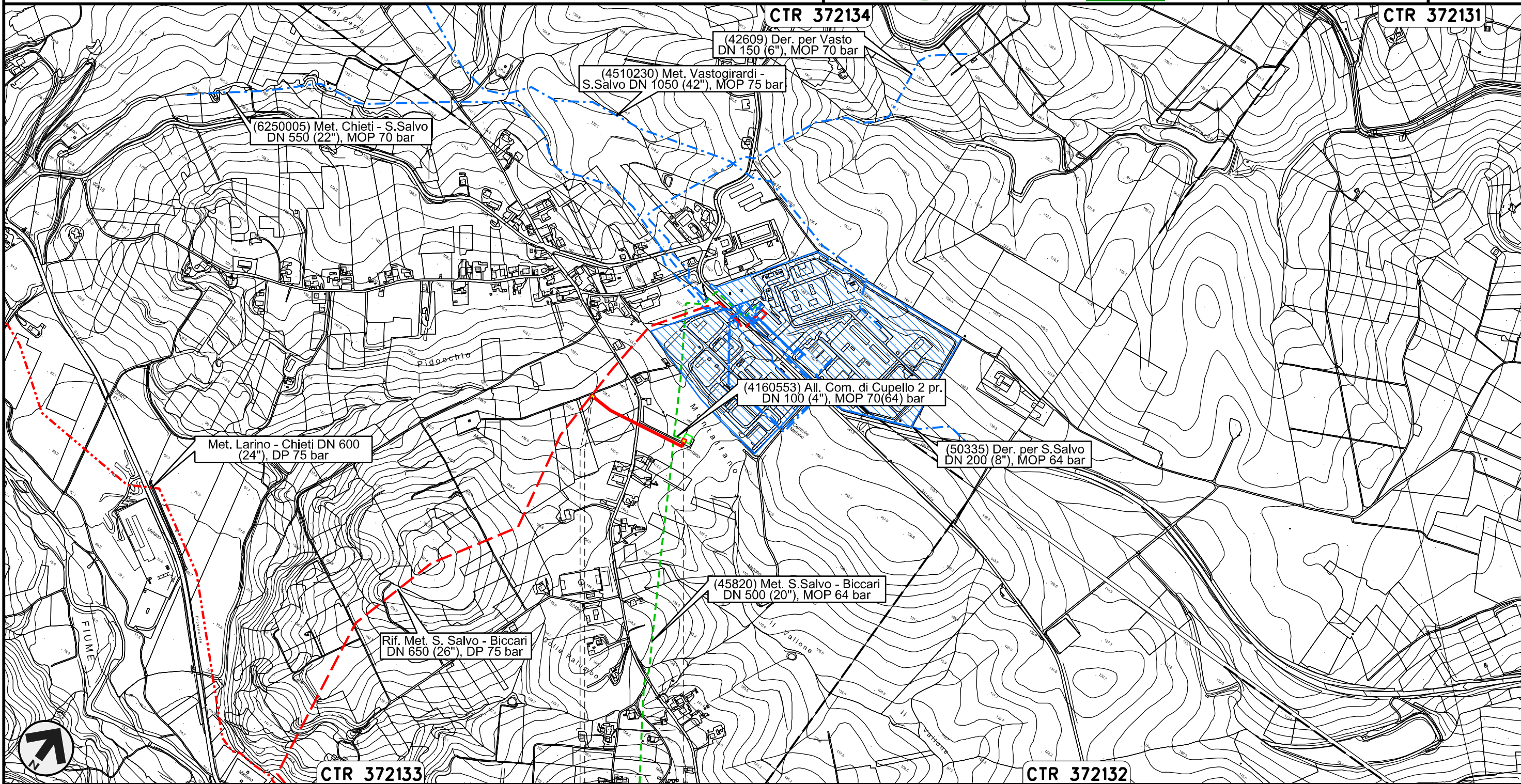

Il presente disegno e' di proprieta' aziendale - La Societa' tutelera' i propri diritti a termine di legge.



CTR 372133

0+000 0+290

CTR 372132

CUPELLO
CHIETI

PIDS n.1
km 0+004

PIDA n.2

Nuovo Stacco Derivazione per Trivento-Agnone
DN 250 (10"), DP 75 bar

OPERE DI MITIGAZIONE E RIPRISTINO

01	11.01.19	EMISSIONE PER INTEGRAZIONE SIA	CAMILLONI	RICCIOTTI	CAPRIOTTI
00	30.11.17	EMISSIONE	TORELLI	RICCIOTTI	CAPRIOTTI
INDICE	DATA	R E V I S I O N I	ELABORATO	VERIFICATO	APPROVATO

Foglio
3
di 23
Scala
1:10000



Dis. PG-OM-230
Comm. NR /17076

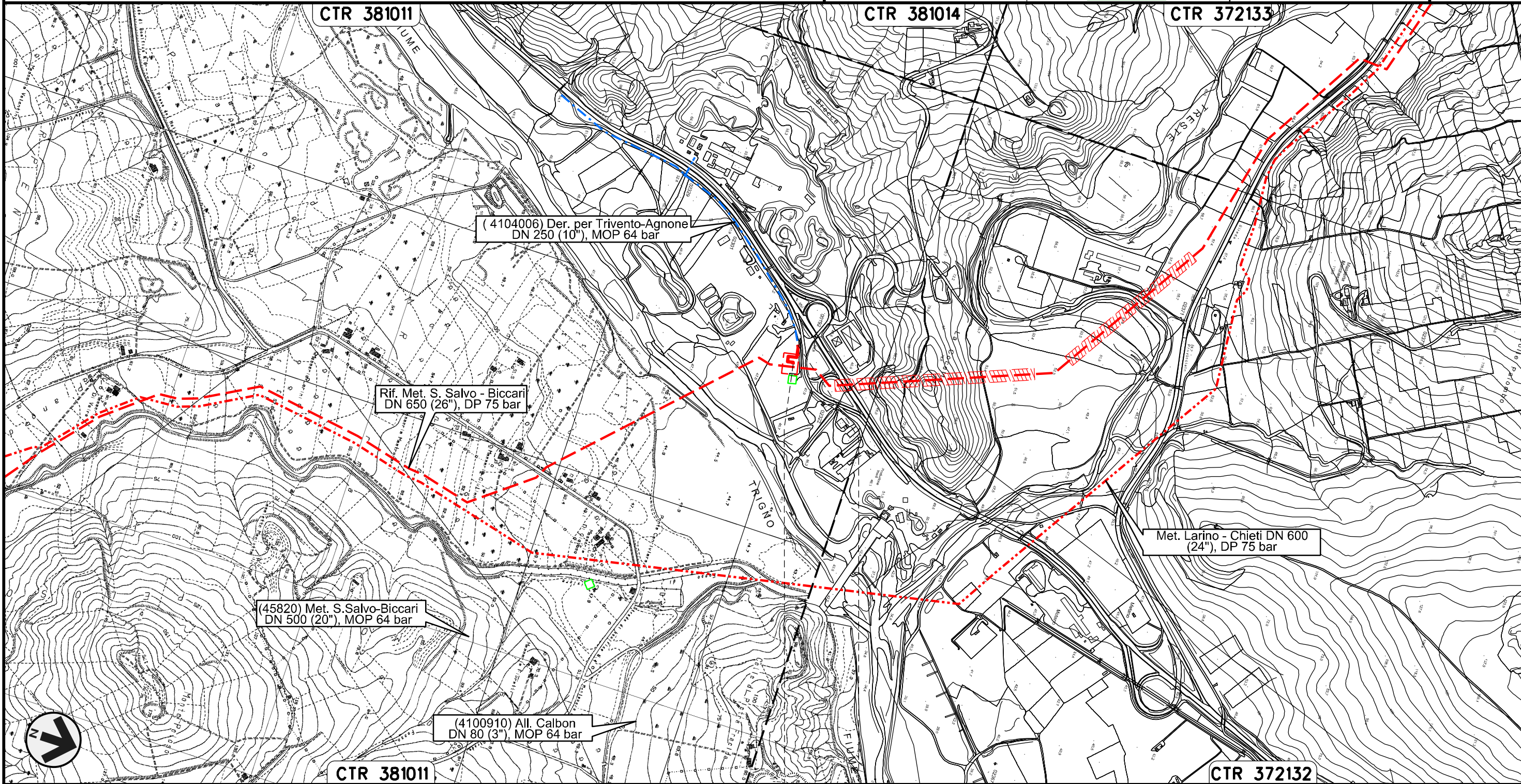

0+000 0+094

LENTELLA
CHIETI

Il presente disegno e' di proprieta' aziendale - La Societa' tutelera' i propri diritti a termine di legge.

Nuovo Allacciamento Comune di Palata
DN 100 (4"), DP 75 bar

OPERE DI MITIGAZIONE E RIPRISTINO

01	11.01.19	EMISSIONE PER INTEGRAZIONE SIA	CAMILLONI	RICCIOTTI	CAPRIOTTI
00	30.11.17	EMISSIONE	TORELLI	RICCIOTTI	CAPRIOTTI
INDICE	DATA	R E V I S I O N I	ELABORATO	VERIFICATO	APPROVATO
			Dis.	PG-OM-230	
			Comm.	NR /17076	

Foglio
6
di 23
Scala
1:10000

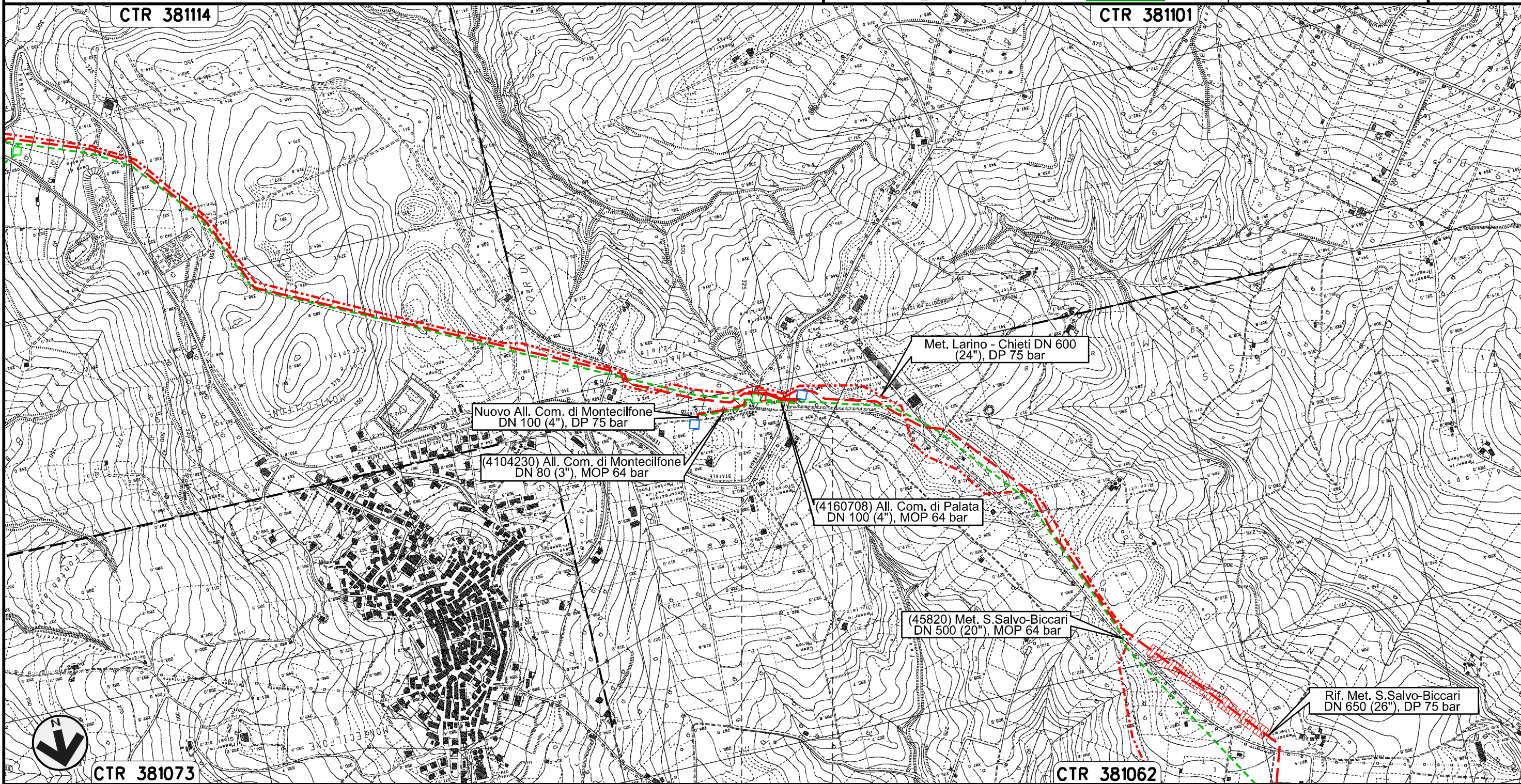

Il presente disegno e' di proprieta' aziendale - La Societa' tutelera' i propri diritti a termine di legge.

0+000 0+091

PALATA
CAMPOBASSO

Nuovo Allacciamento Comune di Montecilfone
DN 100 (4"), DP 75 bar

01	11.01.19	EMISSIONE PER INTEGRAZIONE SIA	CAMILLONI	RICCIOTTI	CAPRIOTTI	Foglio 7 di 23 Scala 1:10000
00	30.11.17	EMISSIONE	TORELLI	RICCIOTTI	CAPRIOTTI	
INDICE	DATA	REVISIONI	ELABORATO	VERIFICATO	APPROVATO	
			Dis. PG-OM-230			
			Comm. NR /17076			

OPERE DI MITIGAZIONE E RIPRISTINO

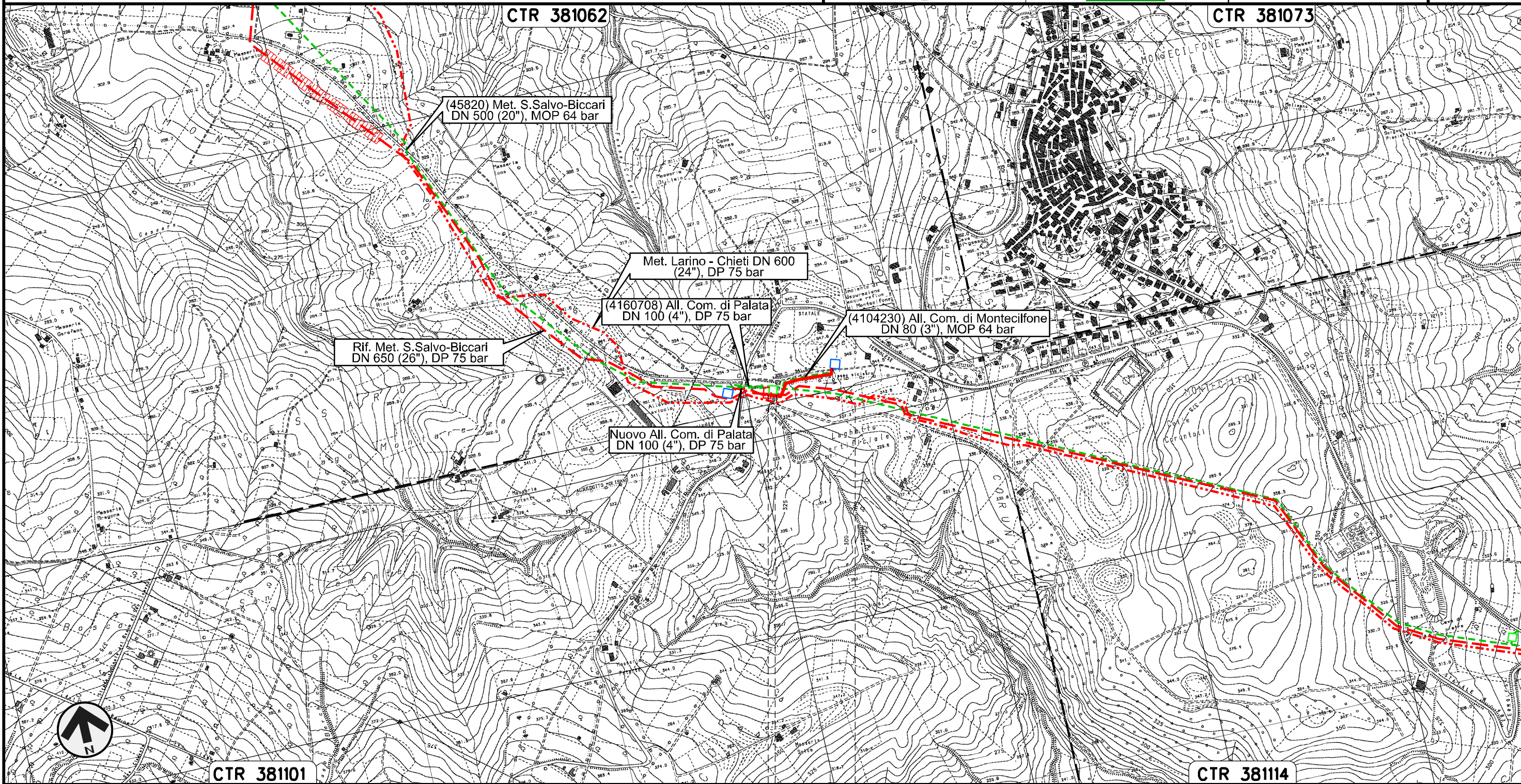

Il presente disegno e' di proprieta' aziendale - La Societa' tutelera' i propri diritti a termine di legge.

0+000 0+205



Nuovo Allacciamento Comune di Guglionesi
DN 100 (4"), DP 75 bar

OPERE DI MITIGAZIONE E RIPRISTINO

01	11.01.19	EMISSIONE PER INTEGRAZIONE SIA	CAMILLONI	RICCIOTTI	CAPRIOTTI
00	30.11.17	EMISSIONE	TORELLI	RICCIOTTI	CAPRIOTTI
INDICE	DATA	R E V I S I O N I	ELABORATO	VERIFICATO	APPROVATO
			Dis.	PG-OM-230	
			Comm.	NR /17076	

Foglio
8
di 23
Scala
1:10000

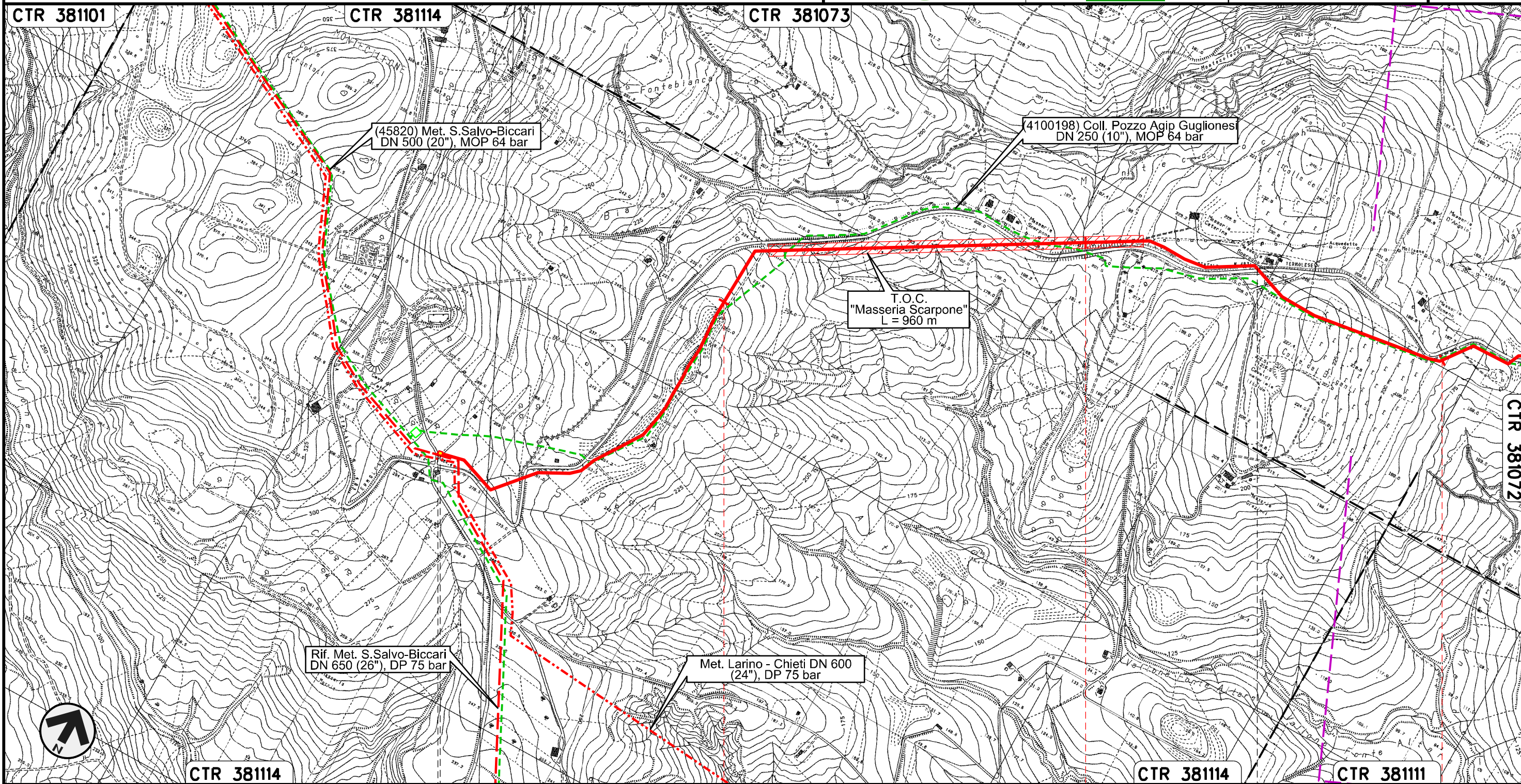

Il presente disegno e' di proprieta' aziendale - La Societa' tutelera' i propri diritti a termine di legge.

CTR 381114

CTR 381114

CTR 381111

0+000

1

2

3

MONTECILFONE

CAMPOBASSO

GUGLIONESI

↑ PIDS n.1
km 0+010

ST-1383

ST-1383

Nuovo Allacciamento Comune di Guglionesi
DN 100 (4"), DP 75 bar

OPERE DI MITIGAZIONE E RIPRISTINO

01	11.01.19	EMISSIONE PER INTEGRAZIONE SIA	CAMILLONI	RICCIOTTI	CAPRIOTTI	Foglio 9 di 23 Scala 1:10000
00	30.11.17	EMISSIONE	TORELLI	RICCIOTTI	CAPRIOTTI	
INDICE	DATA	REVISIONI	ELABORATO	VERIFICATO	APPROVATO	
			Dis. PG-OM-230			
			Comm. NR /17076			

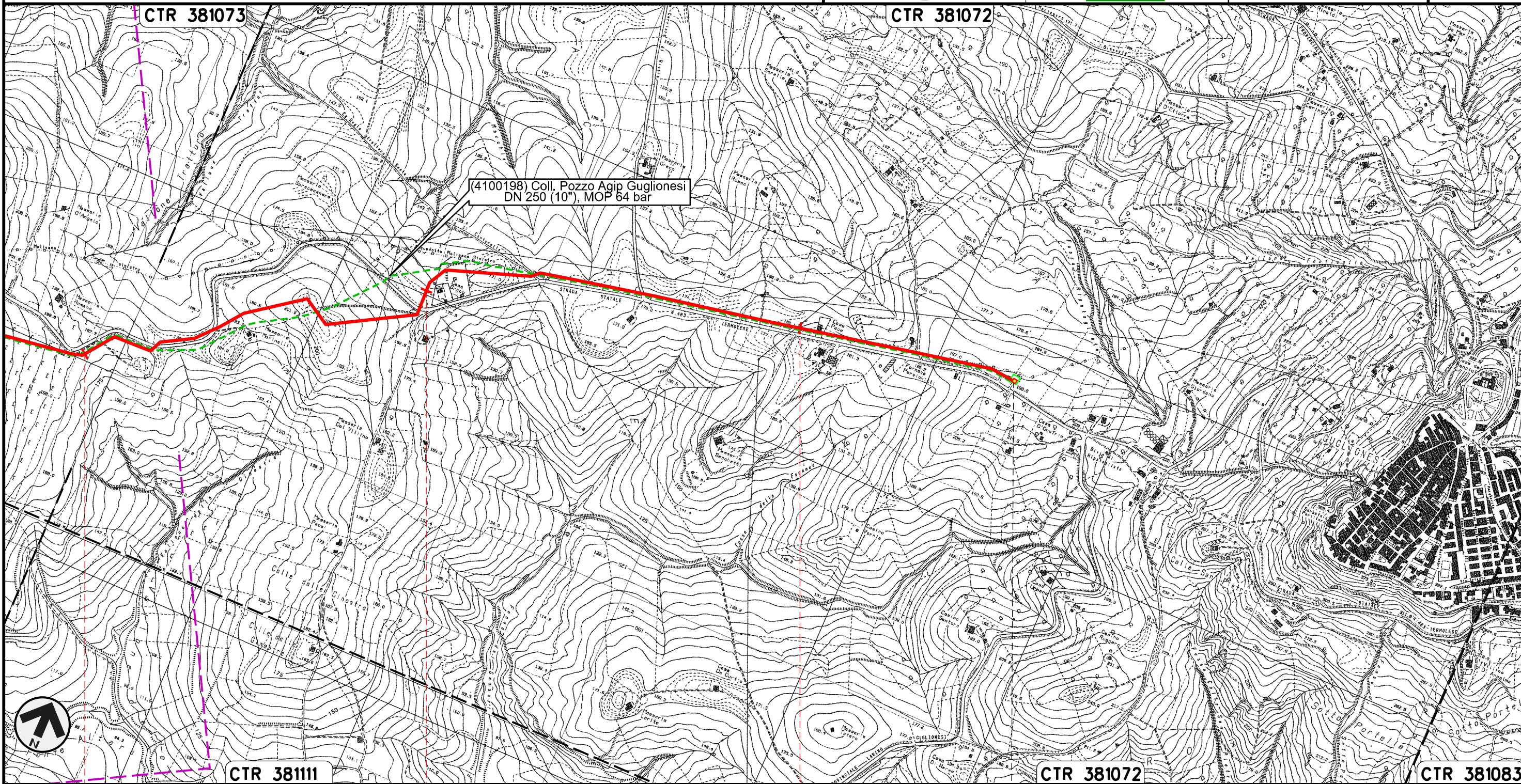

Il presente disegno e' di proprieta' aziendale - La Societa' tutelera' i propri diritti a termine di legge.

3	4	5	5+572	CTR 381072	CTR 381083
GUGLIONESI					
CAMPOBASSO					
			PIDA n.2		
ST-1383	ST-1383	ST-1383			

Rifacimento Allacciamento Centrale Elettrica Termoli
DN 500 (20"), DP 75 bar

01	11.01.19	EMISSIONE PER INTEGRAZIONE SIA	CAMILLONI	RICCIOTTI	CAPRIOTTI
00	30.11.17	EMISSIONE	TORELLI	RICCIOTTI	CAPRIOTTI
INDICE	DATA	R E V I S I O N I			ELABORATO
			VERIFICATO	APPROVATO	

Foglio
10
di 23
Scala
1:10000

OPERE DI MITIGAZIONE E RIPRISTINO



Dis. PG-OM-230
Comm. NR /17076

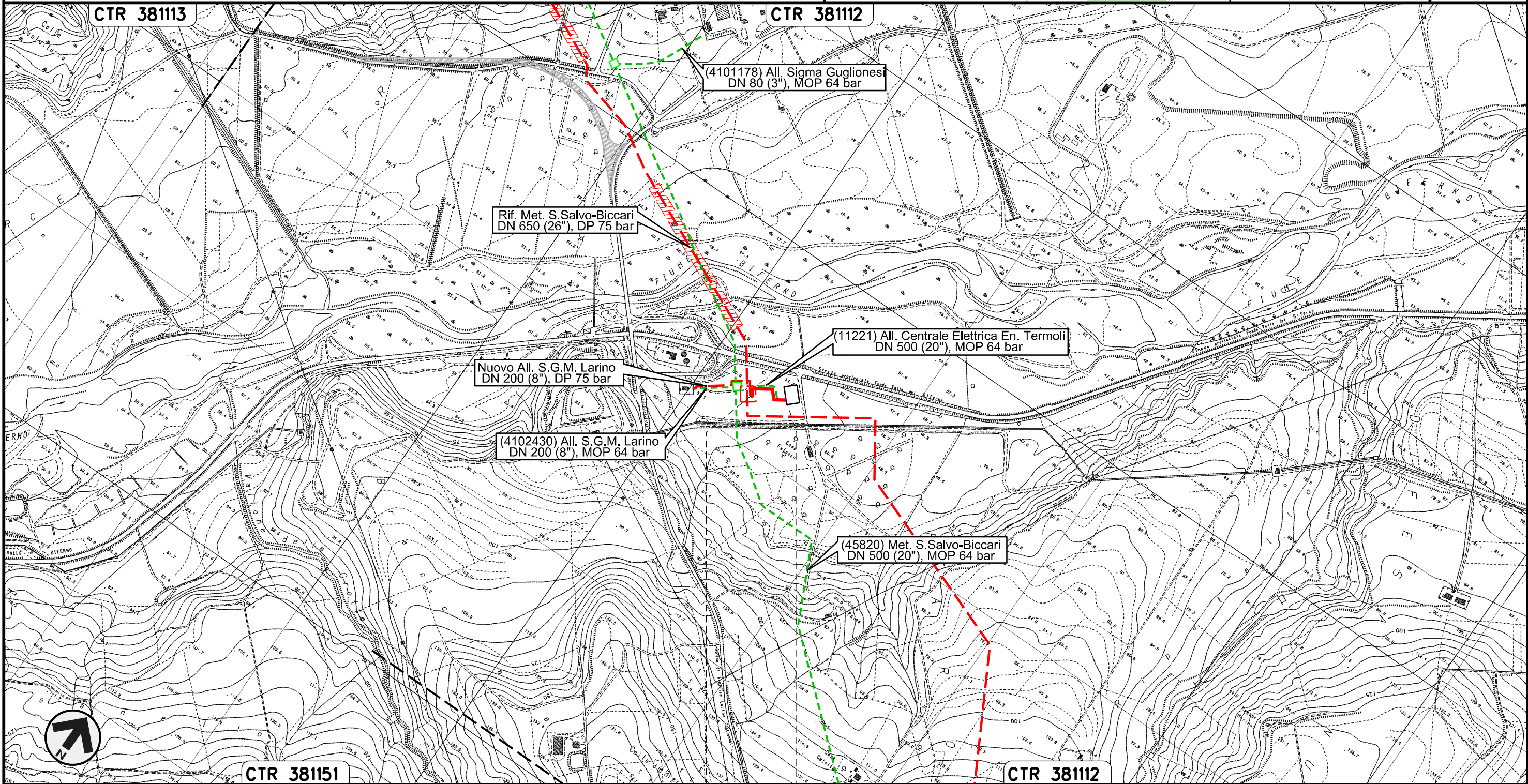

0+000 0+140

LARINO
CAMPOBASSO

Il presente disegno e' di proprieta' aziendale - La Societa' tutelera' i propri diritti a termine di legge.

Nuovo Allacciamento S.G.M. Larino
DN 200 (8"), DP 75 bar

OPERE DI MITIGAZIONE E RIPRISTINO

01	11.01.19	EMISSIONE PER INTEGRAZIONE SIA	CAMILLONI	RICCIOTTI	CAPRIOTTI
00	30.11.17	EMISSIONE	TORELLI	RICCIOTTI	CAPRIOTTI
INDICE	DATA	R E V I S I O N I	ELABORATO	VERIFICATO	APPROVATO
 			Dis. PG-OM-230		
			Comm. NR /17076		

Foglio
11
di 23
Scala
1:10000

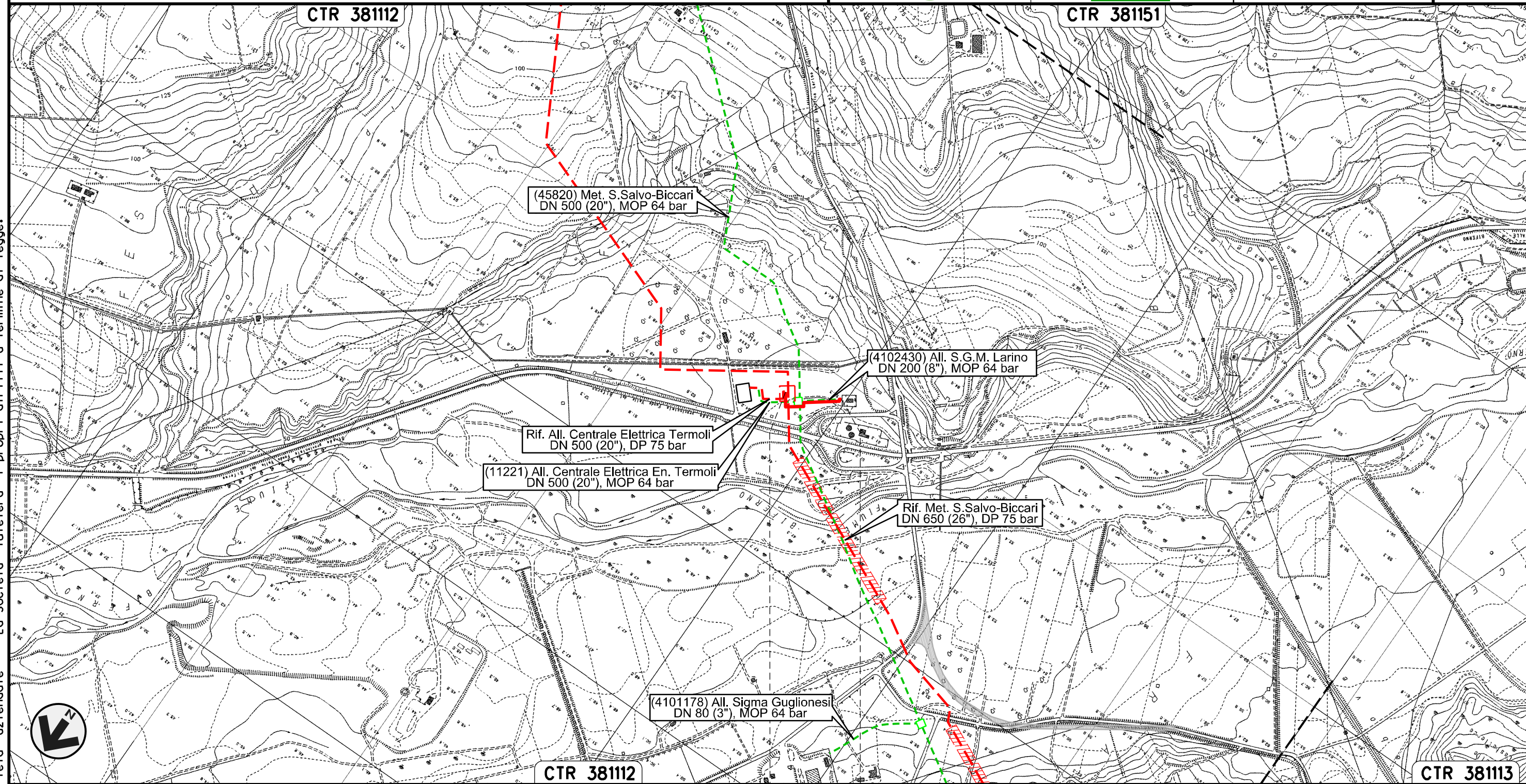

Il presente disegno e' di proprieta' aziendale - La Societa' tutelera' i propri diritti a termine di legge.

0+000 0+197

LARINO
CAMPOBASSO

Nuovo Stacco Allacciamento Centrale Enel Campomarino
DN 250 (10"), DP 75 bar

01	11.01.19	EMISSIONE PER INTEGRAZIONE SIA	CAMILLONI	RICCIOTTI	CAPRIOTTI
00	30.11.17	EMISSIONE	TORELLI	RICCIOTTI	CAPRIOTTI
INDICE	DATA	R E V I S I O N I			
		ELABORATO	VERIFICATO	APPROVATO	

Foglio
12
di 23
Scala
1:10000

OPERE DI MITIGAZIONE E RIPRISTINO



Dis. PG-OM-230
Comm. NR /17076

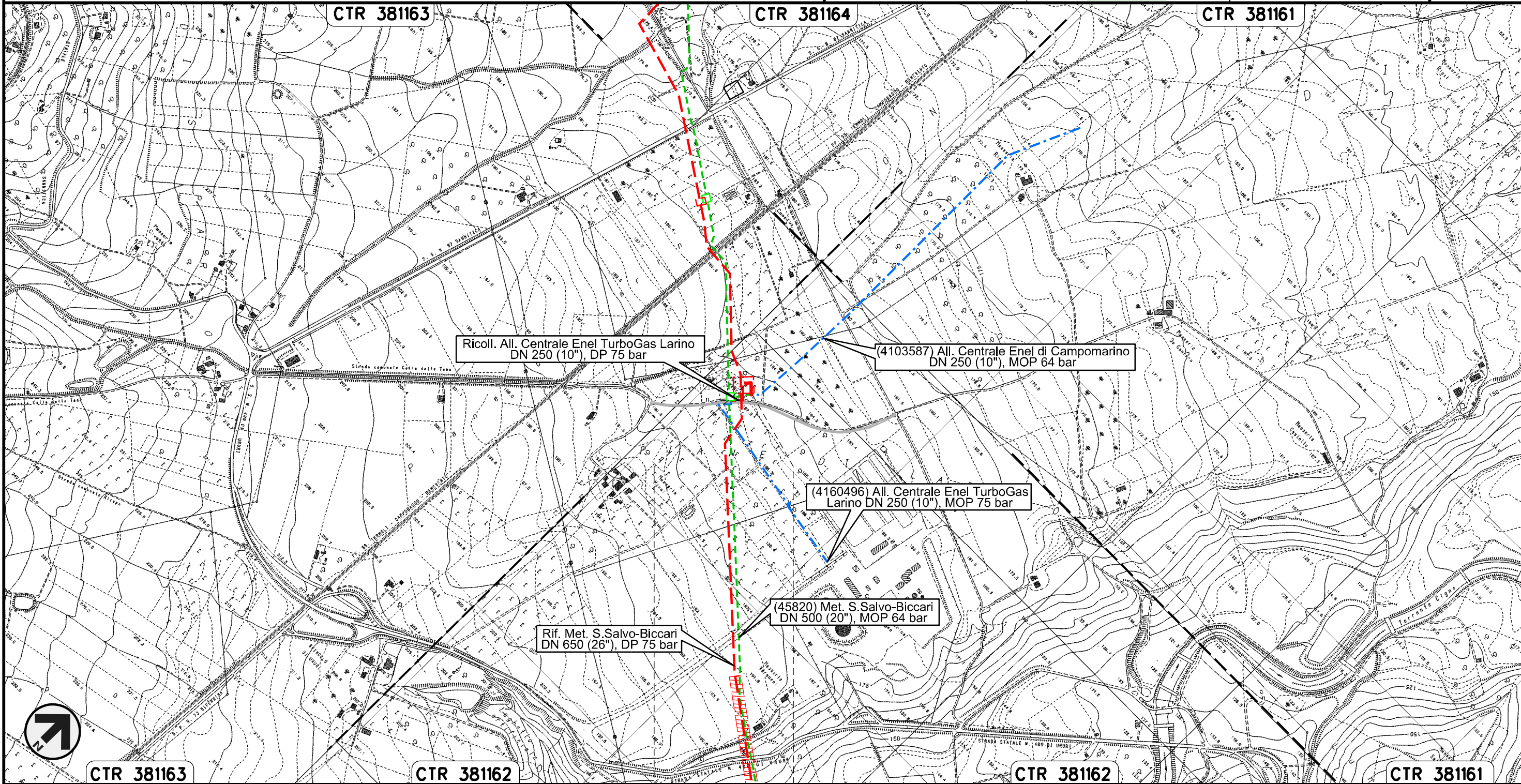

Il presente disegno e' di proprieta' aziendale - La Societa' tutelera' i propri diritti a termine di legge.

Ricollegamento Allacciamento Centrale Enel TurboGas Larino
DN 250 (10"), DP 75 bar

01	11.01.19	EMISSIONE PER INTEGRAZIONE SIA	CAMILLONI	RICCIOTTI	CAPRIOTTI	Foglio 13 di 23 Scala 1:10000
00	30.11.17	EMISSIONE	TORELLI	RICCIOTTI	CAPRIOTTI	
INDICE	DATA	REVISIONI	ELABORATO	VERIFICATO	APPROVATO	
			Dis. PG-OM-230			
			Comm. NR /17076			

OPERE DI MITIGAZIONE E RIPRISTINO

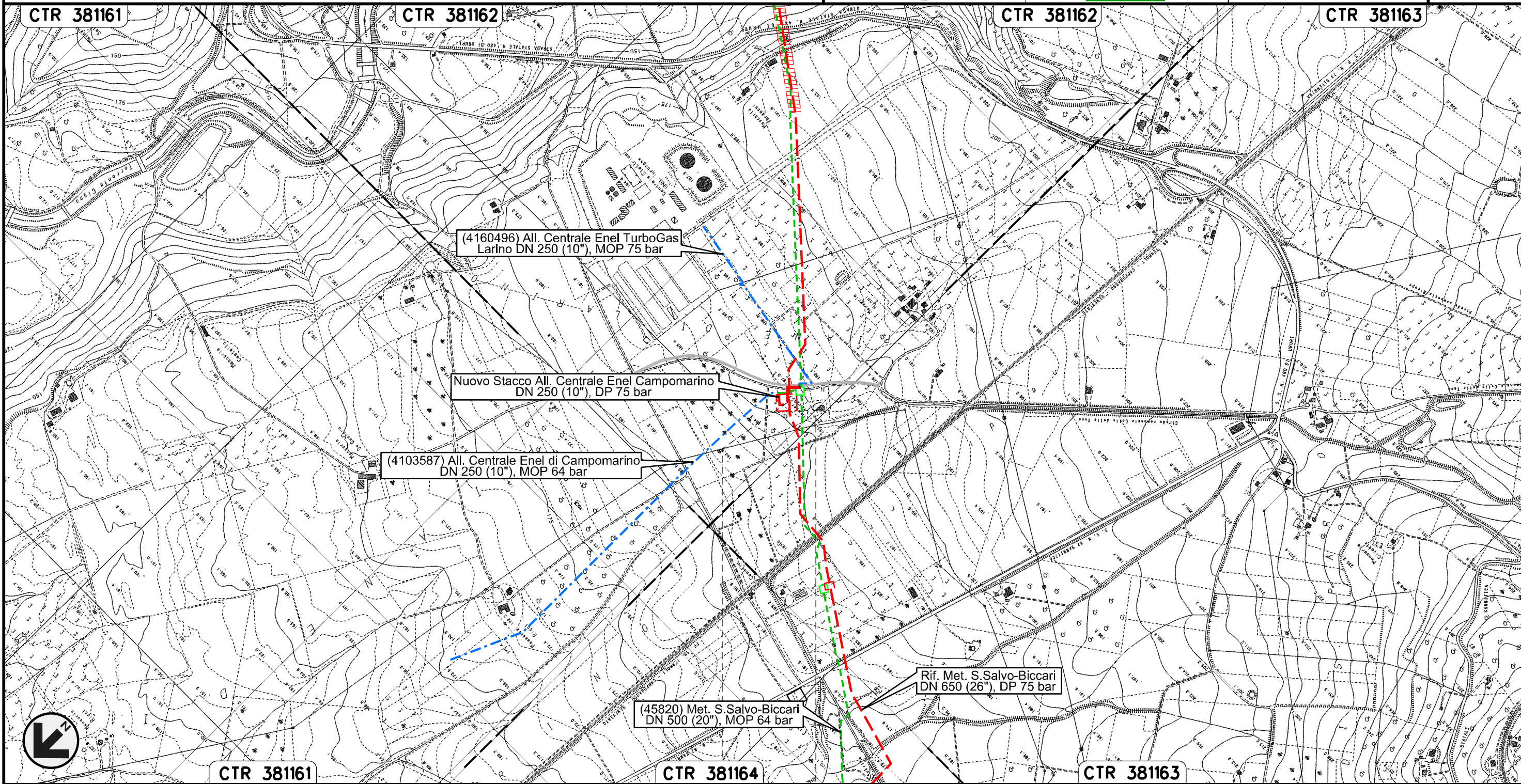

0+000 0+072

LARINO
CAMPOBASSO

Il presente disegno e' di proprieta' aziendale - La Societa' tutelera' i propri diritti a termine di legge.

Nuovo Allacciamento Comune di Rotello
DN 100 (4"), DP 75 bar

OPERE DI MITIGAZIONE E RIPRISTINO

01	11.01.19	EMISSIONE PER INTEGRAZIONE SIA	CAMILLONI	RICCIOTTI	CAPRIOTTI
00	30.11.17	EMISSIONE	TORELLI	RICCIOTTI	CAPRIOTTI
INDICE	DATA	R E V I S I O N I			
		ELABORATO	VERIFICATO	APPROVATO	

Foglio
15
di 23
Scala
1:10000



Dis. PG-OM-230
Comm. NR /17076

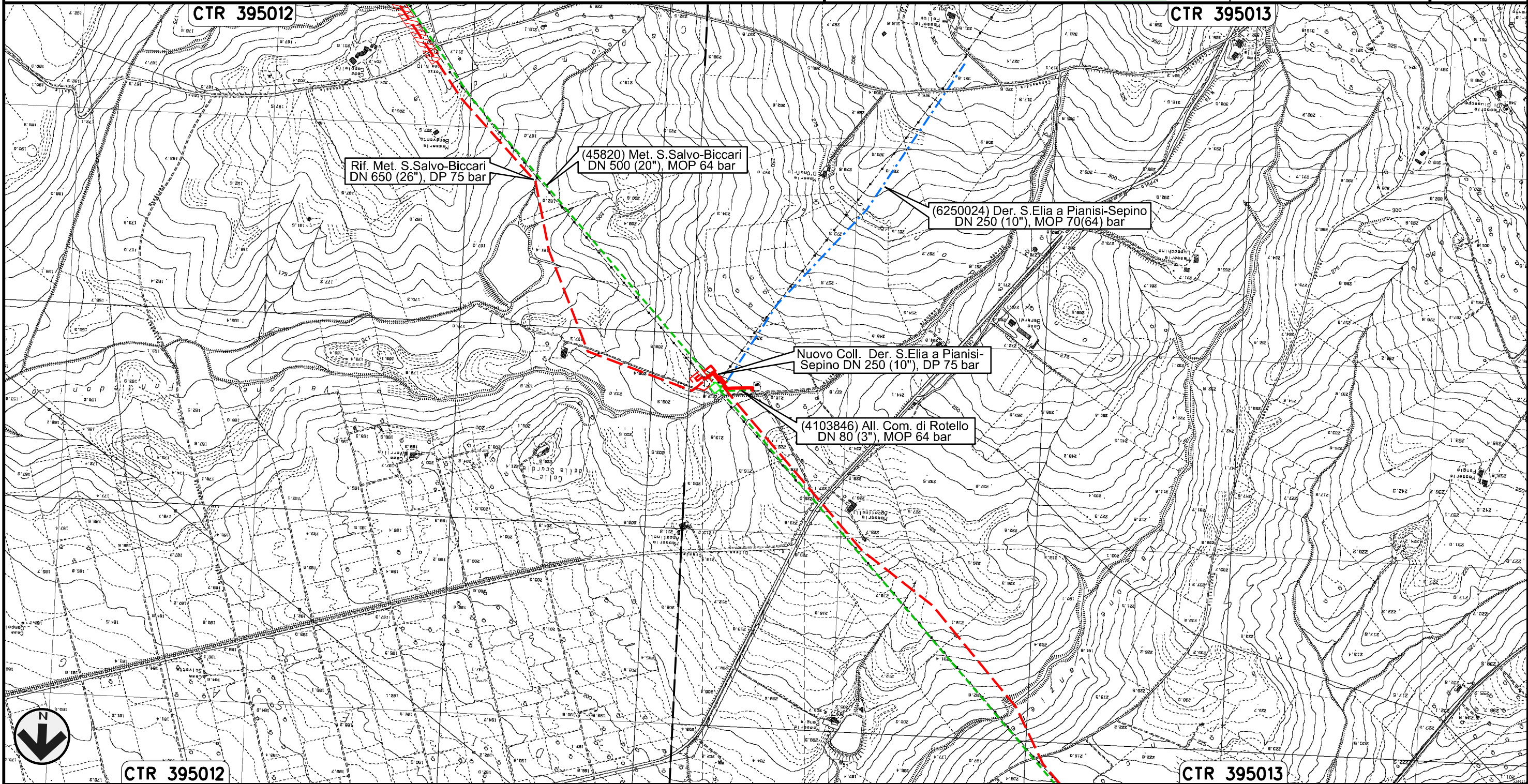

0+000 0+161

ROTELLO
CAMPOBASSO

Il presente disegno e' di proprieta' aziendale - La Societa' tutelera' i propri diritti a termine di legge.

Nuovo Collegamento Derivazione S.Elia a Pianisi-Sepino
DN 250 (10"), DP 75 bar

01	11.01.19	EMISSIONE PER INTEGRAZIONE SIA	CAMILLONI	RICCIOTTI	CAPRIOTTI	Foglio 16 di 23	
00	30.11.17	EMISSIONE	TORELLI	RICCIOTTI	CAPRIOTTI		
INDICE	DATA	R E V I S I O N I			ELABORATO	VERIFICATO	APPROVATO
 			Dis. PG-OM-230		Scala 1:10000		
			Comm. NR /17076				

OPERE DI MITIGAZIONE E RIPRISTINO

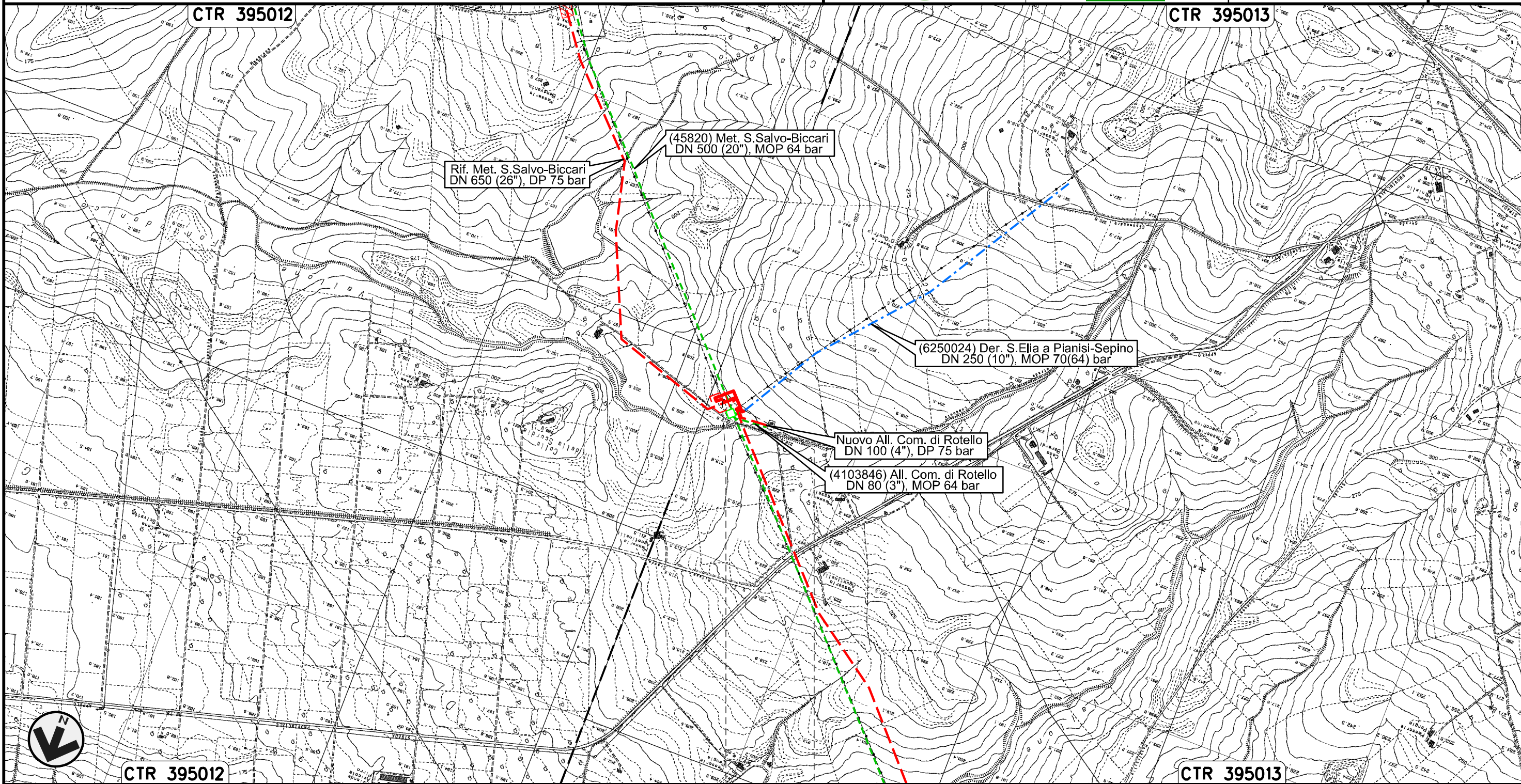

Il presente disegno e' di proprieta' aziendale - La Societa' tutelera' i propri diritti a termine di legge.

Nuovo Allacciamento Comune di S. Croce di Magliano
DN 100 (4"), DP 75 bar

01	11.01.19	EMISSIONE PER INTEGRAZIONE SIA	CAMILLONI	RICCIOTTI	CAPRIOTTI		
00	30.11.17	EMISSIONE	TORELLI	RICCIOTTI	CAPRIOTTI		
INDICE	DATA	R E V I S I O N I			ELABORATO	VERIFICATO	APPROVATO

Foglio
17
di 23
Scala
1:10000

OPERE DI MITIGAZIONE E RIPRISTINO



Dis. PG-OM-230
Comm. NR /17076

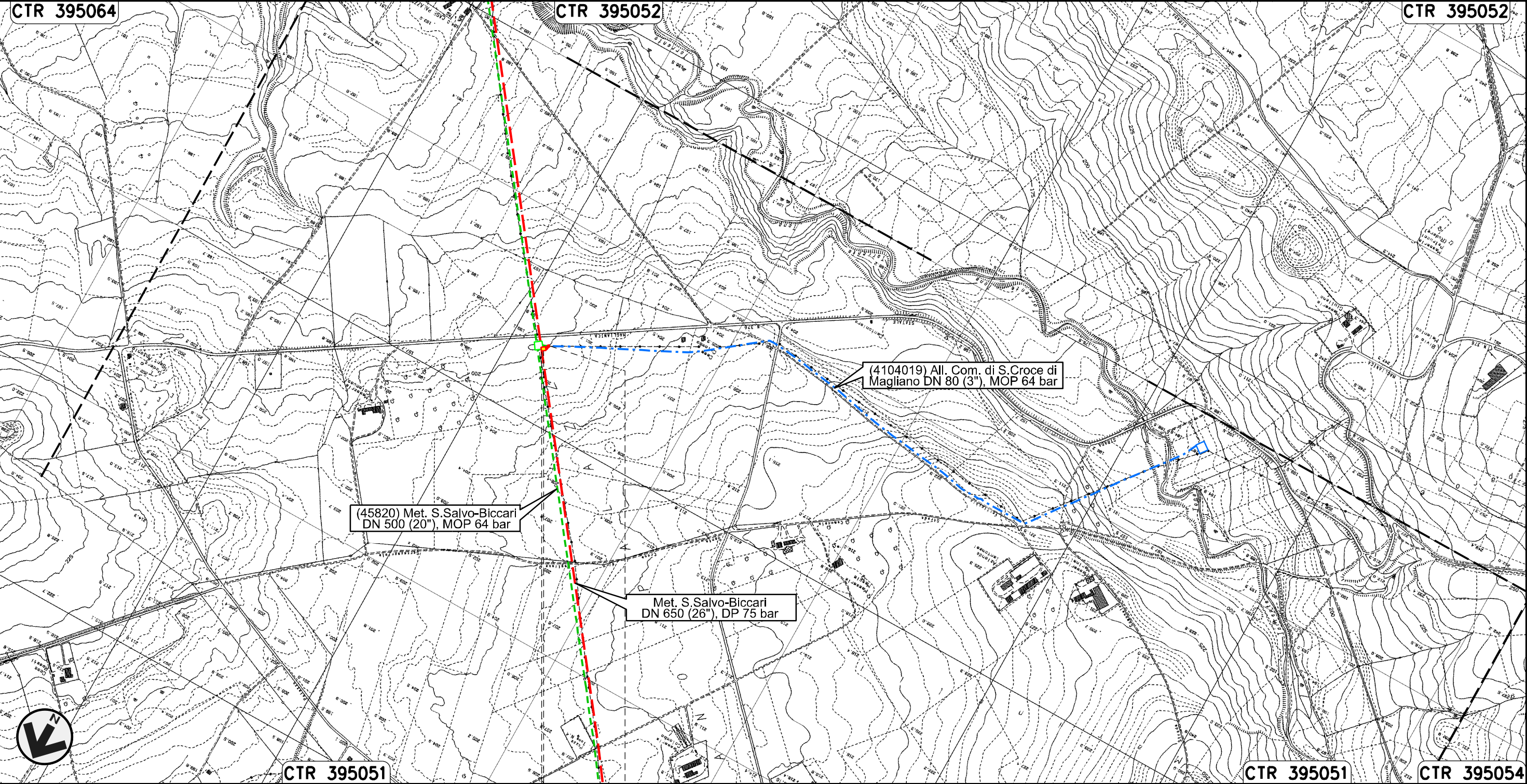

Il presente disegno e' di proprieta' aziendale - La Societa' tutelera' i propri diritti a termine di legge.

ROTELLO
CAMPOBASSO

↑ PIDS n.1
km 0+005

Nuovo Allacciamento Comune di Casalvecchio di Puglia
DN 100 (4"), DP 75 bar

01	11.01.19	EMISSIONE PER INTEGRAZIONE SIA	CAMILLONI	RICCIOTTI	CAPRIOTTI	Foglio 18 di 23 Scala 1:10000
00	30.11.17	EMISSIONE	TORELLI	RICCIOTTI	CAPRIOTTI	
INDICE	DATA	REVISIONI	ELABORATO	VERIFICATO	APPROVATO	
			Dis. PG-OM-230			
			Comm. NR /17076			

OPERE DI MITIGAZIONE E RIPRISTINO

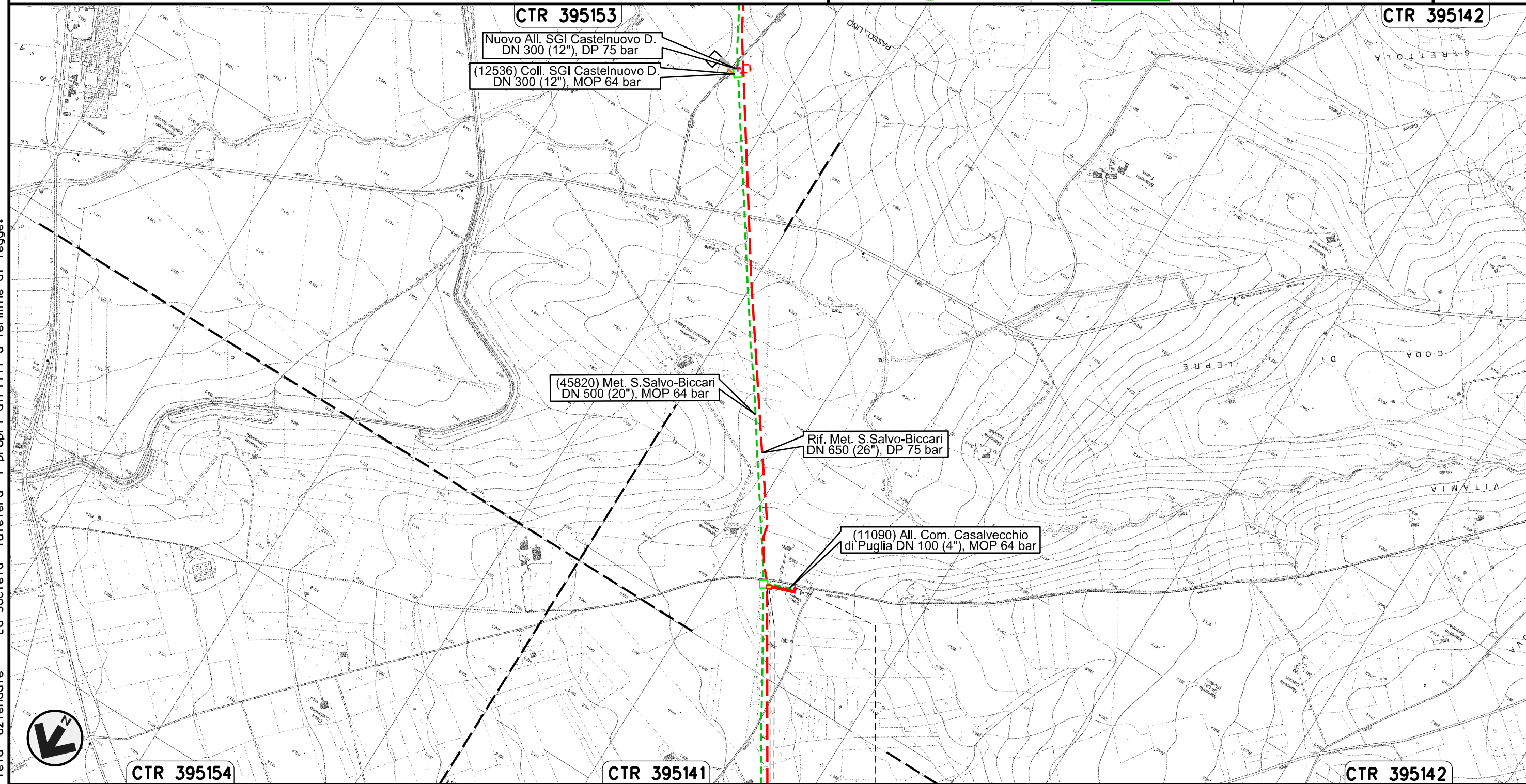

Il presente disegno e' di proprieta' aziendale - La Societa' tutelera' i propri diritti a termine di legge.

0+000 0+090

CASALVECCHIO
DI PUGLIA
FOGGIA

PIDA n.1
km 0+005

Nuovo Allacciamento SGI Castelnuovo Della Daunia
DN 300 (12"), DP 75 bar

01	11.01.19	EMISSIONE PER INTEGRAZIONE SIA	CAMILLONI	RICCIOTTI	CAPRIOTTI
00	30.11.17	EMISSIONE	TORELLI	RICCIOTTI	CAPRIOTTI
INDICE	DATA	R E V I S I O N I			
		ELABORATO	VERIFICATO	APPROVATO	

Foglio
19
di 23
Scala
1:10000

OPERE DI MITIGAZIONE E RIPRISTINO



Dis. PG-OM-230
Comm. NR /17076

CTR 395142

CTR 395153

CTR 395154

Il presente disegno e' di proprieta' aziendale - La Societa' tutelera' i propri diritti a termine di legge.

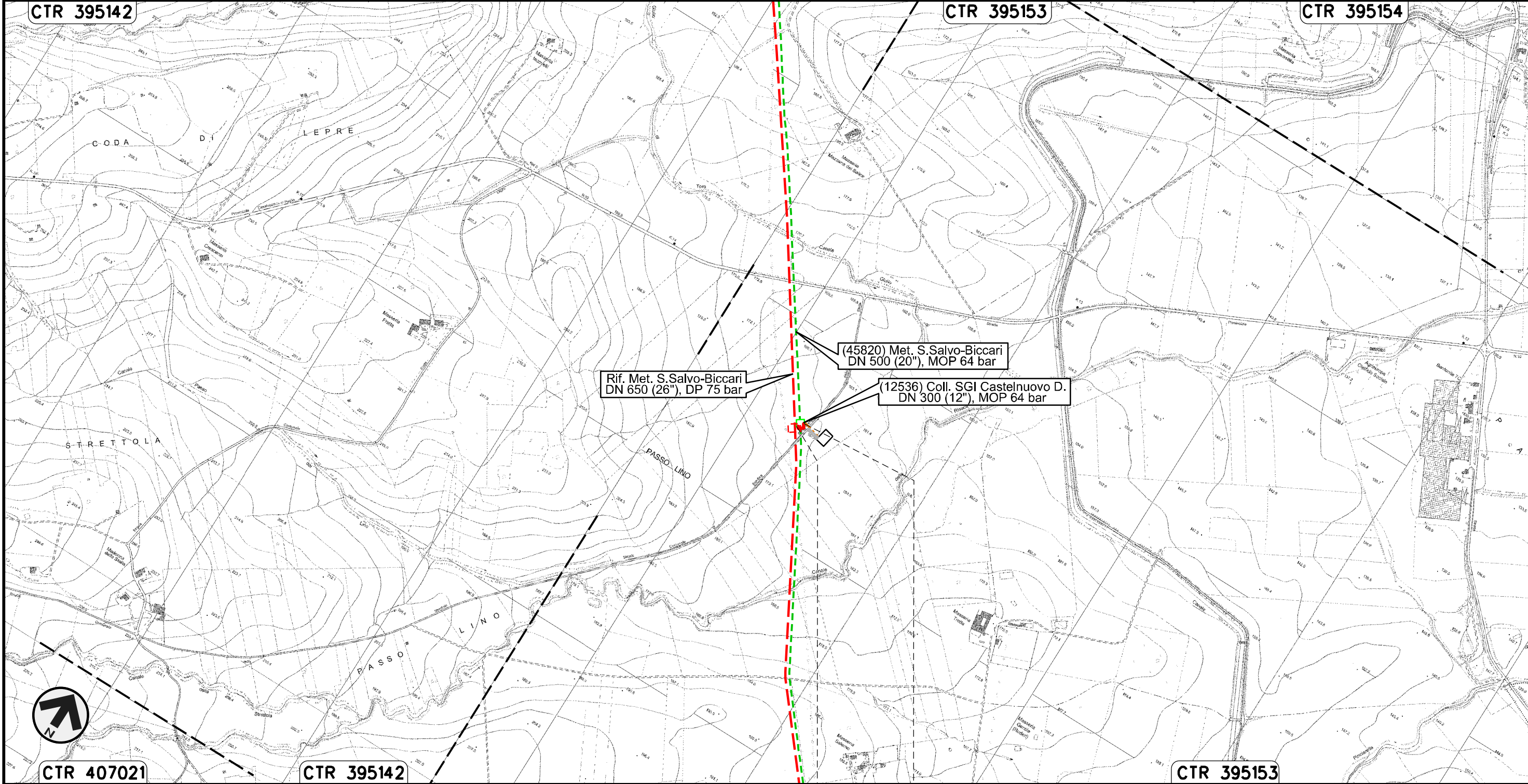

CTR 407021

CTR 395142

CTR 395153

0+000 0+043
CASTELNUOVO DELLA DAUNIA
FOGGIA

Nuovo Allacciamento Enplus
DN 400 (16"), DP 75 bar

OPERE DI MITIGAZIONE E RIPRISTINO

01	11.01.19	EMISSIONE PER INTEGRAZIONE SIA	CAMILLONI	RICCIOTTI	CAPRIOTTI
00	30.11.17	EMISSIONE	TORELLI	RICCIOTTI	CAPRIOTTI
INDICE	DATA	R E V I S I O N I	ELABORATO	VERIFICATO	APPROVATO
			Dis. PG-OM-230		
			Comm. NR /17076		

Foglio
20
di 23
Scala
1:10000

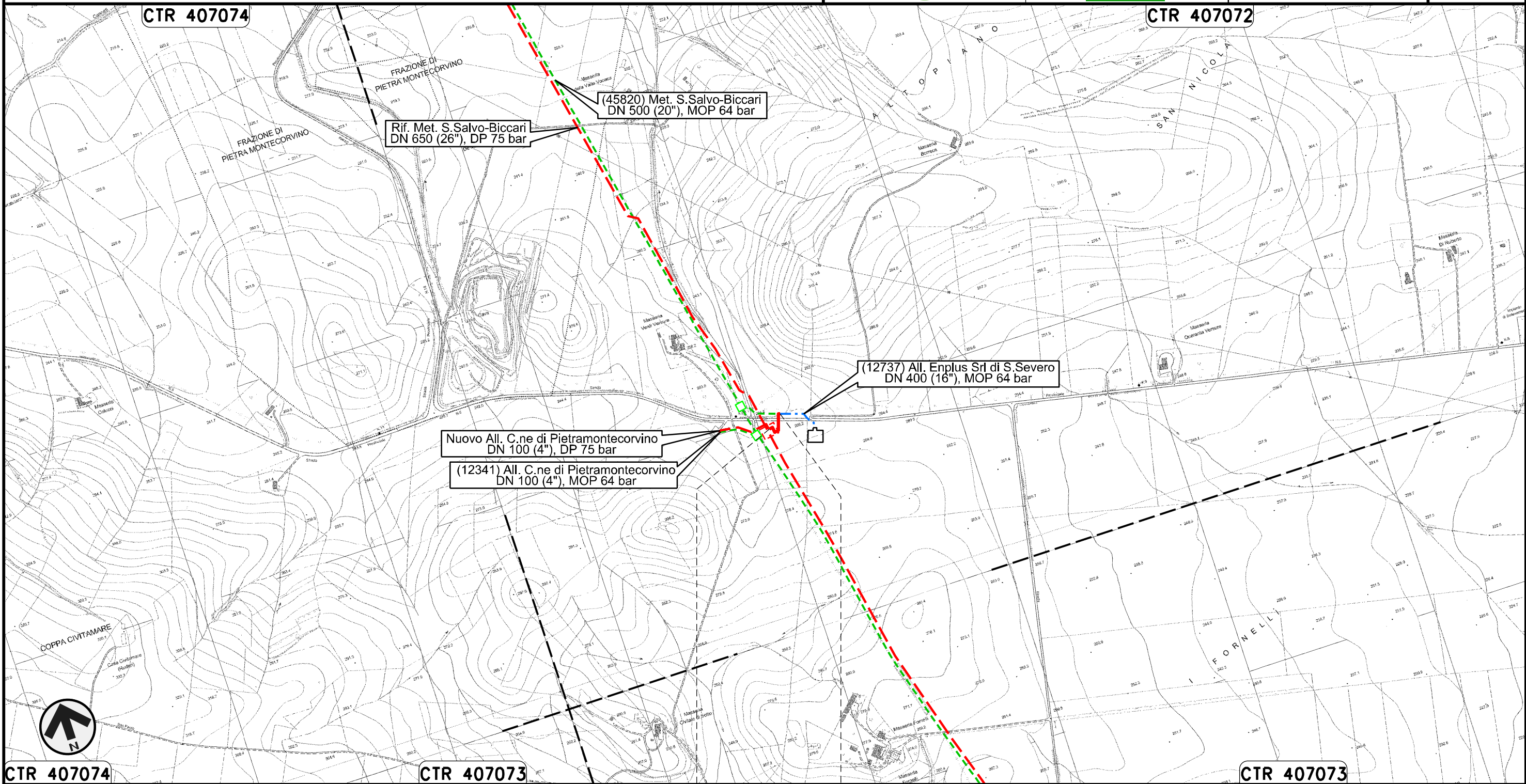

0+000 0+086
PIETRAMONTECORVINO
FOGGIA

Il presente disegno e' di proprieta' aziendale - La Societa' tutelera' i propri diritti a termine di legge.

Nuovo Allacciamento Comune di Pietramontecorvino
DN 100 (4"), DP 75 bar

01	11.01.19	EMISSIONE PER INTEGRAZIONE SIA	CAMILLONI	RICCIOTTI	CAPRIOTTI		
00	30.11.17	EMISSIONE	TORELLI	RICCIOTTI	CAPRIOTTI		
INDICE	DATA	R E V I S I O N I			ELABORATO	VERIFICATO	APPROVATO

Foglio
21
di 23
Scala
1:10000

OPERE DI MITIGAZIONE E RIPRISTINO



Dis. PG-OM-230
Comm. NR /17076

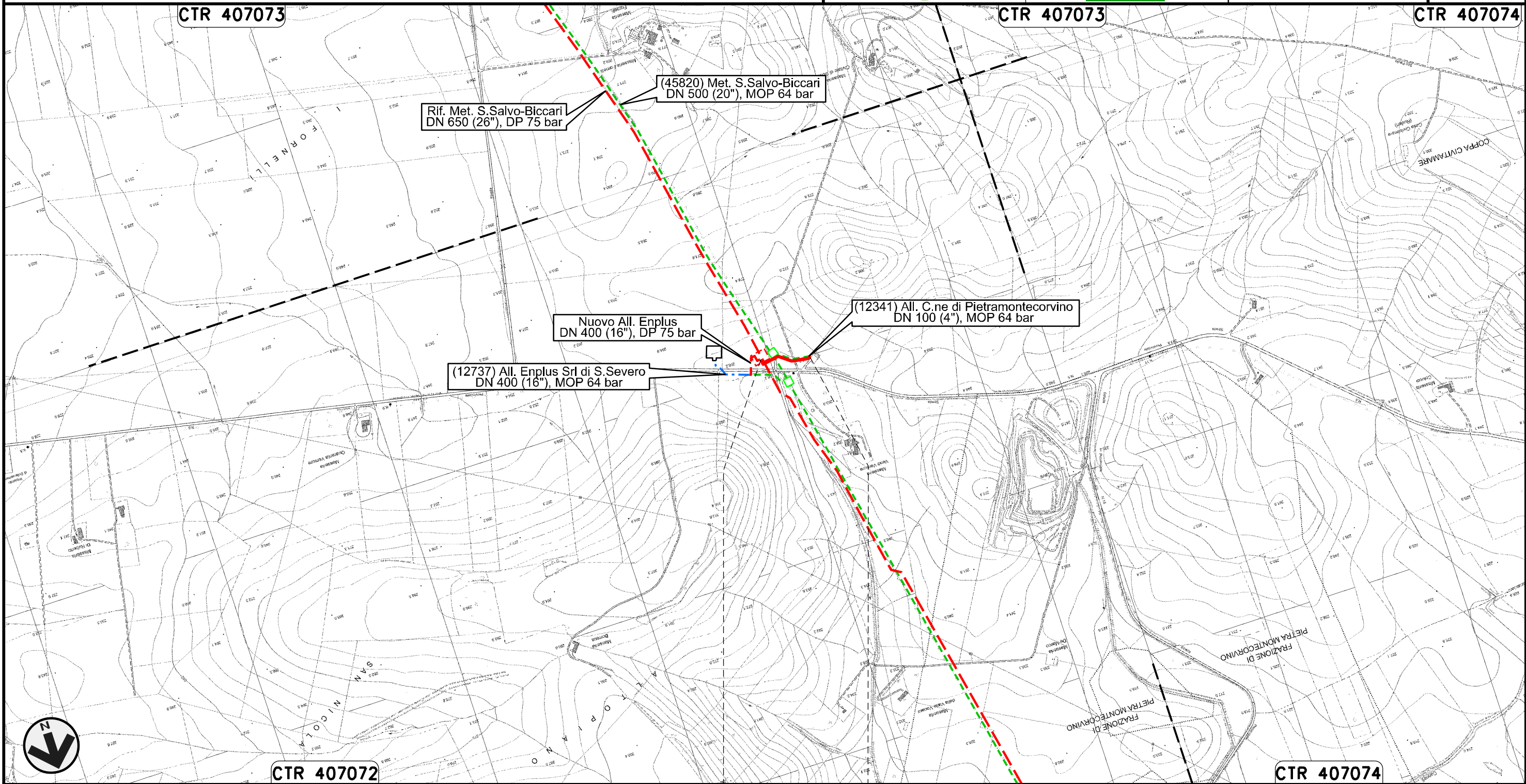

Il presente disegno e' di proprieta' aziendale - La Societa' tutelera' i propri diritti a termine di legge.

0+000 0+144
PIETRAMONTECORVINO
FOGGIA

Nuovo Collegamento Potenziamento Derivazione per Lucera
DN 300 (12"), DP 75 bar

01	11.01.19	EMISSIONE PER INTEGRAZIONE SIA	CAMILLONI	RICCIOTTI	CAPRIOTTI
00	30.11.17	EMISSIONE	TORELLI	RICCIOTTI	CAPRIOTTI
INDICE	DATA	R E V I S I O N I			
		ELABORATO	VERIFICATO	APPROVATO	

Foglio
22
di 23
Scala
1:10000

OPERE DI MITIGAZIONE E RIPRISTINO



Dis. PG-OM-230
Comm. NR /17076

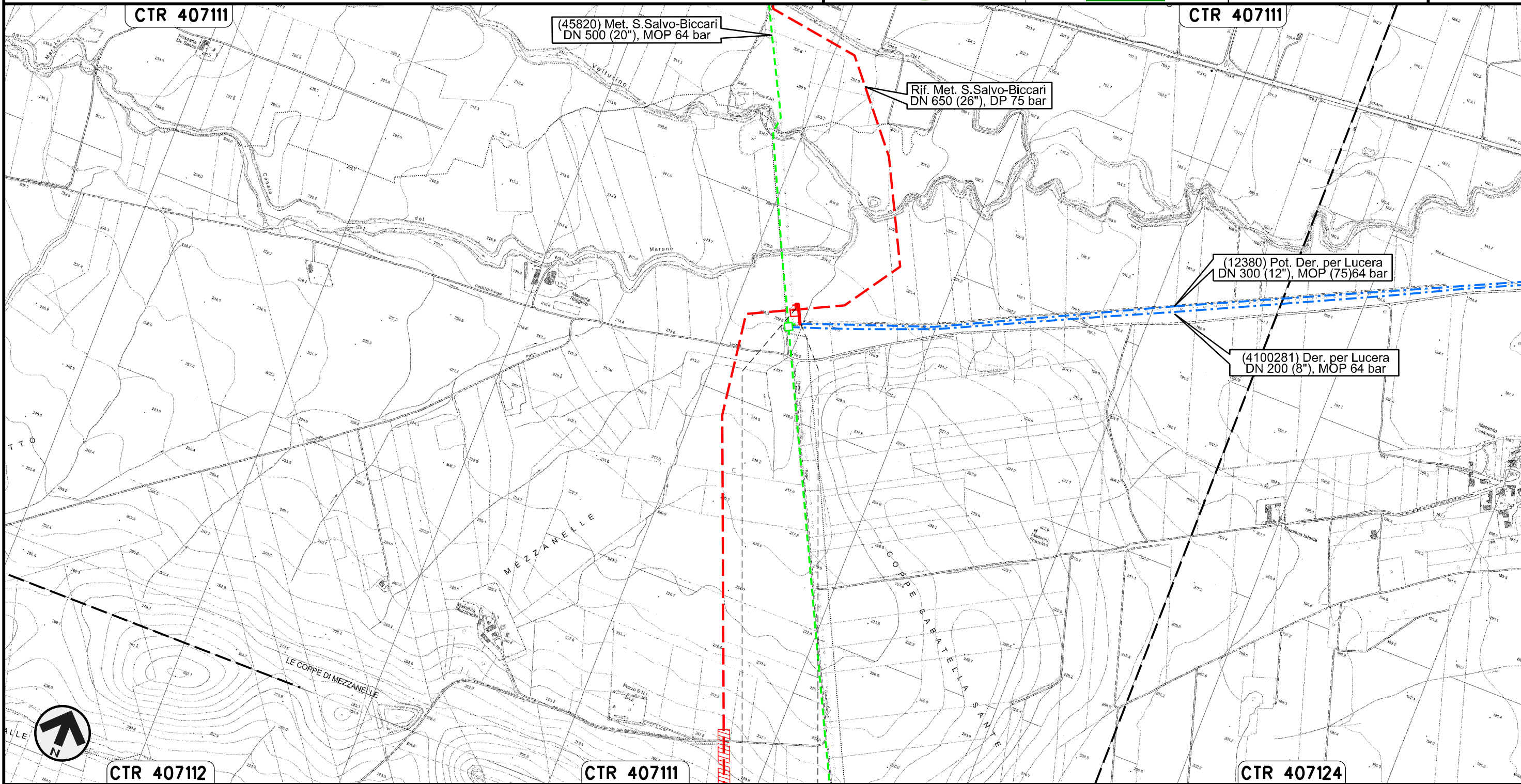

0+000 0+068

LUCERA
FOGGIA

Il presente disegno e' di proprieta' aziendale - La Societa' tutelera' i propri diritti a termine di legge.

OPERE DI MITIGAZIONE E RIPRISTINO



Dis. PG-OM-230
Comm. NR /17076

SIMBOLOGIA CARTOGRAFICA

- | | | | |
|--|---------------------------------------------------|--|-----------------------------------------------------------|
| | Metanodotto in progetto | | Altre condotte di terzi |
| | Metanodotti in esercizio | | Altri metanodotti in progetto |
| | Metanodotti da porre fuori esercizio e recuperare | | Gallerie, Tunnel, Mini-Microtunnel, Raise Boring e T.O.C. |
| | Aree impianti stacco-terminale in progetto | | Impianti di linea in progetto |
| | Aree impianti stacco-terminale esistenti | | Impianti di linea su rete in esercizio |
| | Limite sovrapposizione fogli | | Impianti di linea da porre fuori esercizio e recuperare |
| | | | Nuova viabilita' |
| | | | Viabilita' in programma |
| | | | Condotta S.G.I. (in progetto) |

SIMBOLOGIA MECCANICA

- Punto di intercettazione di linea (P.I.L.)
- Punto di intercettazione di derivazione importante (P.I.D.I.)
- Punto di intercettazione di derivazione semplice con stacco da P.I.L. (P.I.D.S.)
- Punto di intercettazione e derivazione semplice con stacco da Linea (P.I.D.S.)
- Punto di intercettazione con discaggio di allacciamento (P.I.D.A.)
- Punto predisposto per il discaggio di allacciamento (P.P.D.A.)
- Punto di sezionamento elettrico terminale (P.S.E.T.)
- Stazione predisposta per lancio e ricevimento PIG
- Impianto di riduzione/egolazione della pressione

LEGENDA DELLE PIANTAGIONI

- Ripristino con specie arboree ed arbustive (h 0,60-0,80) con sesto di impianto a quinconce 5x5m (1 pianta ogni 25mq)
- Ripristino con specie arboree ed arbustive (h 0,60-0,80) con sesto di impianto a quinconce 2x2m (1 pianta ogni 4mq)
- Ripristino di filare con specie arboree h1,75-2,00
- Ripristino con specie arbustive (h 0,60-0,80) con sesto di impianto a quinconce 2x2m (1 pianta ogni 4mq)

LEGENDA DEGLI INERBIMENTI

- Inerbimento Tipo A - tratti di fondovalle
- Inerbimento Tipo B - versanti xerici
- Inerbimento Tipo A con aggiunta di Fiorume reperito in loco

Progressiva chilometrica	N.	
Comuni		
Province		
Impianti	TIPO - N. - PROGR. km	TIPO - N. - ESISTENTE
Opere di sostegno /consolidamento		
Opere di regimazione	idraulica	
Opere di drenaggio	acque superficiali	
Inerbimenti		
Piantagioni		

Il presente disegno è di proprietà aziendale - La Società tutela i propri diritti a termine di legge.