DATI TECNICI FUNZIONALI	
ALLEGATI DI RIFERIMENTO	
AREA DI PASSAGGIO	
STRADE DI ACCESSO PROVVISORIE ALLE AREE DI PASSAGGIO	
ALLARGAMENTI IN CORRISPONDENZA DI FIUMI/INFRASTRUTTURE ESISTENTI	
PIAZZOLE PROVVISORIE PER I MATERIALI	
CONFINI AMMINISTRATIVI	CUPELLO — CUPELLO — CUPELLO — LENTELLA — MONTENERO DI BISACCIA — MONTENERO DI BISACCIA — MONTENERO DI BISACCIA — MAFALDA

DATI CARATTERISTICI

DATI DI COSTRUZIONE

PRESSIONE DI PROGETTO **75.0** bar
PRESSIONE MASSIMA DI ESERCIZIO (MOP) - bar
GRADO DI UTILIZZAZIONE DICHIARATO **f - 0.72**

REALIZZATO IN CONFORMITA' AL **D.M. 17/04/2008**
CONFORMITA' AL D.M NUMERO **D.M. 17/04/2008**
PER MODIFICHE REALIZZATE SUCCESSIVAMENTE

RIVESTIMENTO GIUNTI DI SALDATURA
FASCE TERMORESTRINGENTI

MUNITO DI CAVO TELE

DATI GENERALI

DN **650** SP **11.1 [UNI-EN] 19305.40** m

LUNGHEZZA TOTALE IMPIANTO 19305.40 m.

PLANIMETRIA 1:2000

ALLEGATO 3

PR | PRI | PNI | PN | NO PISTA | PN | PN | NO PISTA | PN | NO PISTA | PN

S | S | S | S | S | S | S

A | A | A | A | A | A | A | A | A | A

P | P | P

MAFALDA | MONTENERO DI BISACCIA | MONTENERO DI BISACCIA | MONTENERO DI BISACCIA | MONTENERO DI BISACCIA | MONTENERO DI BISACCIA | MONTENERO DI BISACCIA | MONTENERO DI BISACCIA | MONTENERO DI BISACCIA

ALLEGATO 4 | ALLEGATO 5

NO PISTA → | PN | NO PISTA | PN | PNI

S | S

A | A | A | A

P

MONTENERO DI BISACCIA | MONTENERO DI BISACCIA | MONTECILFONE | PALATA

ALLEGATO 1 — S — P — CUPELLO

ALLEGATO 2 — S — LENTELLA

ALLEGATO 3 — S — P — MONTENERO DI BISACCIA

ALLEGATO 4 — S — MONTENERO DI BISACCIA

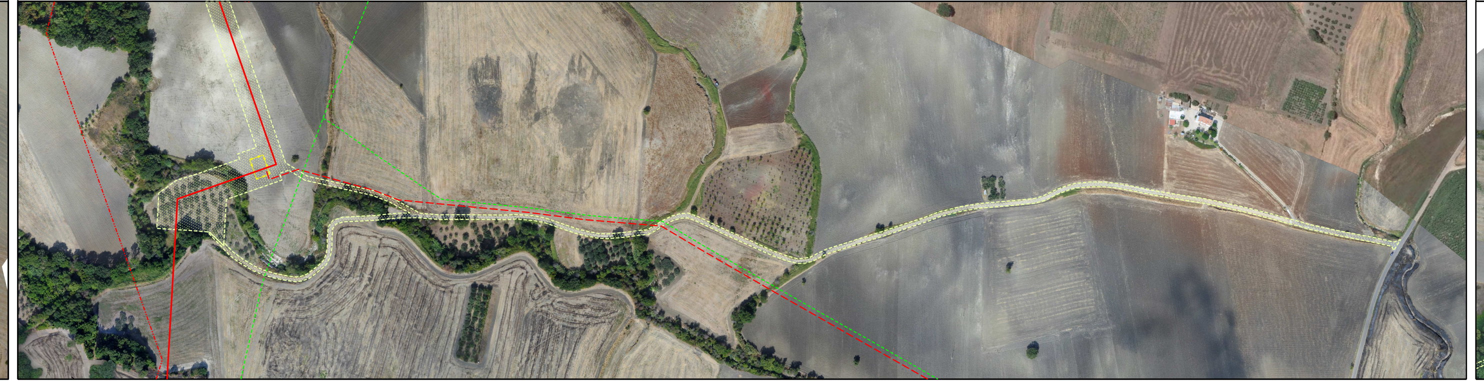

ALLEGATO 5 — S — MONTECILFONE

LEGENDA

LEGENDA AREA DI OCCUPAZIONE LAVORI

- Area di Occupazione Lavori

SIMBOLI DI LINEA

- Metanodotto in progetto
- Altri metanodotti in progetto
- Metanodotti da porre fuori esercizio
- Metanodotti in esercizio
- Altre condotte di terzi
- Metanodotto S.G.I. Larino-Chieti DN 600(24"), DP 75 bar (in corso di progettazione)
- Impianto in progetto

SIMBOLOGIE AREA DI PASSAGGIO

- PN area di passaggio normale
- PR area di passaggio ristretta
- PNI area di passaggio normale invertita
- PRI area di passaggio ristretta invertita
- PS area di passaggio speciale
- A allargamento
- P piazzola di stoccaggio
- S strada di accesso provvisoria

Il presente disegno e' di proprieta' aziendale - La societa' tutelera' i propri diritti a termine di legge.

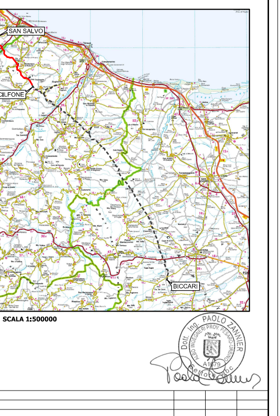

COROGRAFIA SCALA 1:500000

Dott. Ing. PAOLO ZANNIER — Albo Ingegneri Prov. Pesaro-Urbino A1679

Rev.	Data	Descrizione	Disegn.	Contr.	Approv.
00	11.01.19	EMISSIONE PER INTEGRAZIONE SIA	TORELLI	RICCIOTTI	CAPRIOTTI

Proprietario: snam — Progettista: Enereco

Disegno: PG-AFOL2000-101

METANODOTTO SAN SALVO – BICCARI
DN 650 (26"), DP 75 bar
1^ TRONCO: CUPELLO – MONTECILFONE

Revisione 00

Comm. NR / 17076

Cod.tec.

PLANIMETRIA SU ORTOFOTO CON OCCUPAZIONE LAVORI

Scala 1:2000

N. Rif. 03492–PPL–DW–101–0050 – FILE NAME: PG–AFOL2000–101_00