DATI TECNICI PRINCIPALI		
ALLEGATI DI RIFERIMENTO	ALLEGATO 1	ALLEGATO 1
AREA DI PASSAGGIO	PN; NO PRETA; PN	
STRADE DI ACCESSO PROVVISORE ALLE AREE DI PASSAGGIO	S; S	S
ALLARGAMENTI IN CORRISPONDENZA DI FIUMI/INFRASTRUTTURE ESISTENTI	A; A; A	
PIAZZOLE PROVVISORIE PER I MATERIALI		
CONFINI AMMINISTRATIVI	MONTENERO DI BISACCIA	MONTENERO DI BISACCIA

DATI CARATTERISTICI

DATI DI COSTRUZIONE

PRESSIONE DI PROGETTO 75.0 bar
PRESSIONE MASSIMA DI ESERCIZIO (MOP) - bar
GRADO DI UTILIZZAZIONE DICHIARATO f - 0.57

REALIZZATO IN CONFORMITA' AL D.M. 17/04/2008
CONFORMITA' AL D.M NUMERO D.M. 17/04/2008
PER MODIFICHE REALIZZATE SUCCESSIVAMENTE

RIVESTIMENTO GIUNTI DI SALDATURA

FASCE TERMORESTRINGENTI

DATI GENERALI

DN 200 SP 7.0 [UNI-EN] 1598.00 m

LUNGHEZZA TOTALE IMPIANTO 1598.00 m.

PLANIMETRIA 1:2000

LEGENDA

LEGENDA AREA DI OCCUPAZIONE LAVORI

Area di Occupazione Lavori

SIMBOLI DI LINEA

- Metanodotto in progetto
- Altri metanodotti in progetto
- Metanodotti da porre fuori esercizio
- Metanodotti in esercizio
- Altre condotte di terzi
- Metanodotto S.G.I. Larino-Chieti (DN 600(24"), DP 75 bar (in corso di progettazione)
- Impianto in progetto

SIMBOLOGIE AREA DI PASSAGGIO

- PN area di passaggio normale
- PR area di passaggio ristretta
- PNI area di passaggio normale invertita
- PRI area di passaggio ristretta invertita
- PS area di passaggio speciale
- A allargamento
- P piazzola di stoccaggio
- S strada di accesso provvisoria

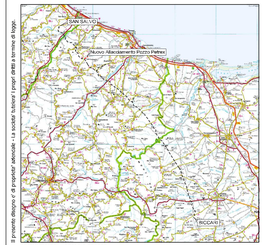

COROGRAFIA SCALA 1:500000

Il presente disegno è di proprietà esclusiva - La società tutelerà i propri diritti a termine di legge.

Rev.	Data	Descrizione	Chiegn.	Contr.	Approv.
00	11.08.23	EMISSIONE PER INTEGRAZIONE SIA	CAMILLONI	MOCCETTI	CAPPELETTI

Proprietario: SNAM FAST
Progettista: Enereco

Nuovo Allacciamento Pozzo Petrex
DN 200 (8"), DP 75 bar

Disegno: PG-AFOL2000-204
Revisione: 00
Comm. NR / 17076
Cod.loc.

PLANIMETRIA SU ORTOFOTO CON OCCUPAZIONE LAVORI — Scala 1:2000

N. RE 32452-ITT-EN-204-000 - FILE NAME: PG-AFOL2000-204_