

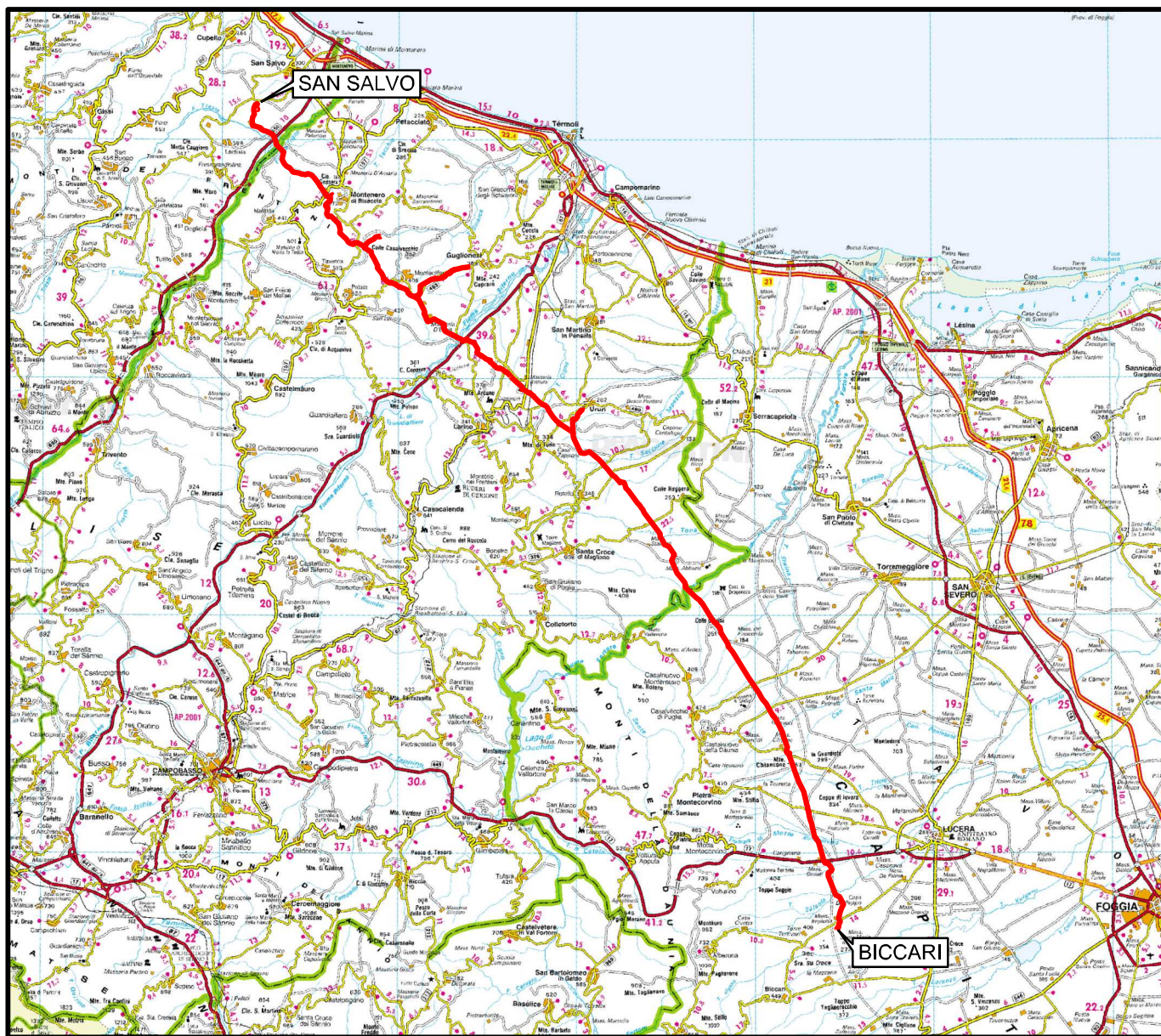

Il presente disegno e' di proprieta' aziendale - La Societa' tutelera' i propri diritti a termine di legge.



COROGRAFIA Scala 1:500.000



00	21.12.18	EMISSIONE PER INTEGRAZIONE SIA	CAMILLONI	CASAGRANDE	CAPRIOTTI
INDICE	DATA	REVISIONI	ELABORATO	VERIFICATO	APPROVATO
 			Dis. PG-SR-237		
			Fg. 1 di 16		
OPERE CONNESSE SU RIF. MET. SAN SALVO - BICCARI DN 650 (26") - DP 75 bar			Comm. NR /17076		
			INDICE	00	
TRACCIATO DI PROGETTO-P.T.P.A.A.V. NR.1-2 FASCE DI RISPETTO			Scala 1:10000		
			Sostituisce il .....		

Nuovo Allacciamento Comune di Montenero di Bisaccia  
DN 100 (4"), DP 75 bar

TRACCIATO DI PROGETTO-P.T.P.A.A.V. NR.1-2  
FASCE DI RISPETTO

00	21.12.18	EMISSIONE PER INTEGRAZIONE SIA	CAMILLONI	CASAGRANDE	CAPRIOTTI
INDICE	DATA	REVISIONI	ELABORATO	VERIFICATO	APPROVATO
			Dis. PG-SR-237		
			Comm. NR /17076		

Foglio  
**2**  
di 16  
Scala  
1:10000

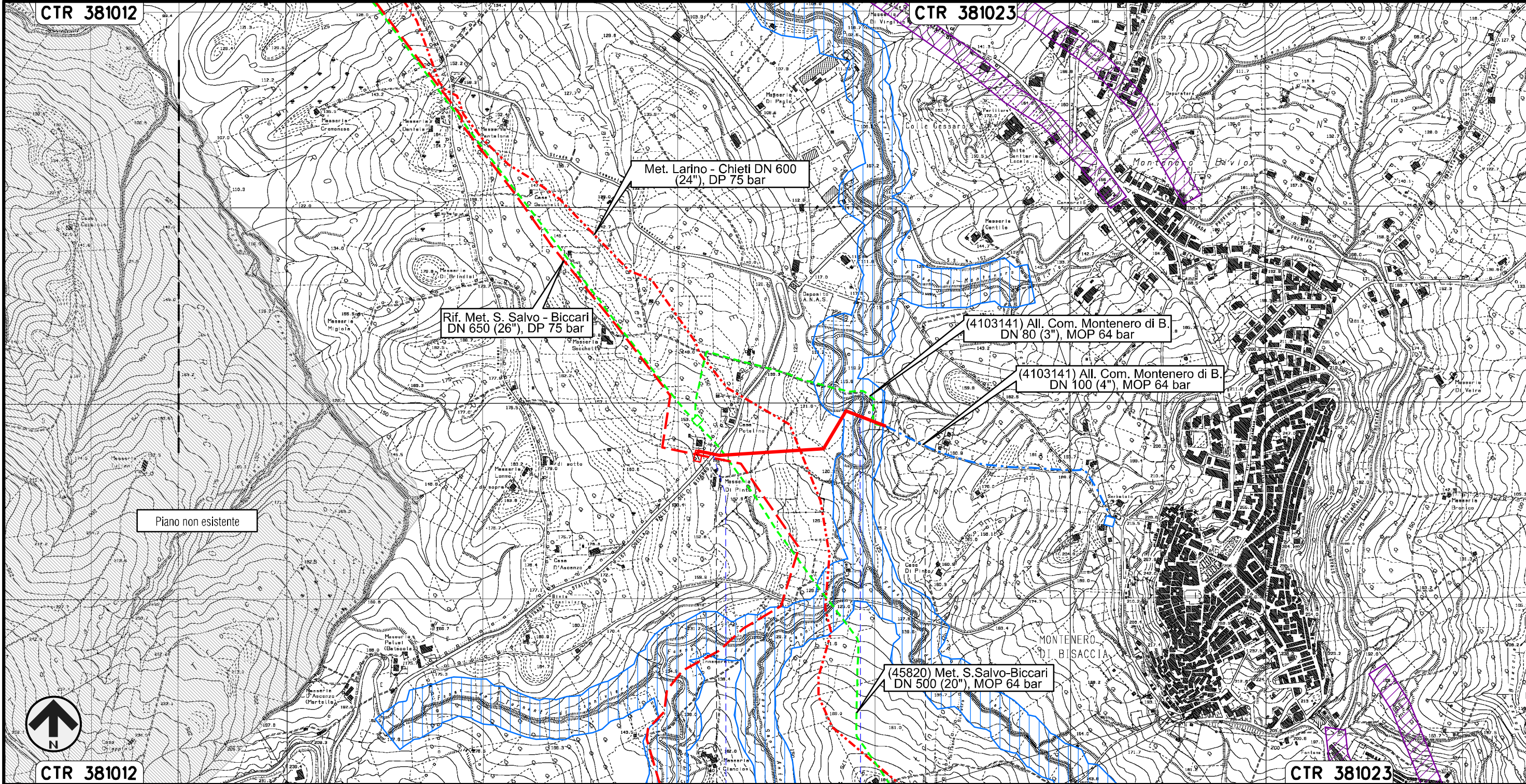

Il presente disegno e' di proprieta' aziendale - La Societa' tutelera' i propri diritti a termine di legge.



CTR 381012

CTR 381023

0+000	0+554
MONTENERO DI BISACCIA	CAMPOBASSO
● S.P. n.163	● Fosso di Canniviere

Nuovo Allacciamento Pozzo Petrex  
DN 200 (8"), DP 75 bar

TRACCIATO DI PROGETTO-P.T.P.A.A.V. NR.1-2  
FASCE DI RISPETTO

00	21.12.18	EMISSIONE PER INTEGRAZIONE SIA	CAMILLONI	CASAGRANDE	CAPRIOTTI
INDICE	DATA	REVISIONI	ELABORATO	VERIFICATO	APPROVATO
			Dis. PG-SR-237		
			Comm. NR /17076	Scala 1:10000	

Foglio  
**3**  
di 16  
Scala  
1:10000

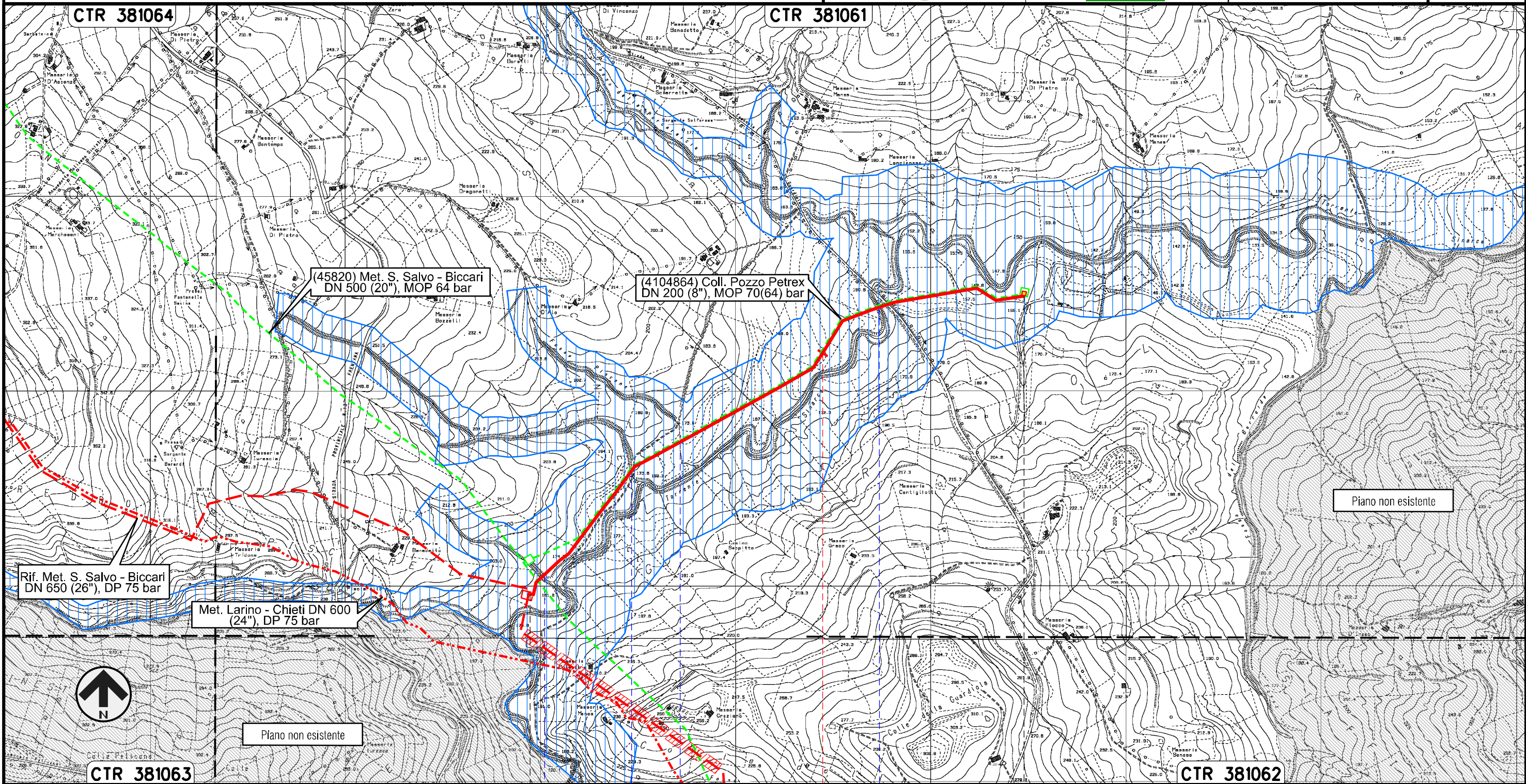

(45820) Met. S. Salvo - Biccari  
DN 500 (20"), MOP 64 bar

(4104864) Coll. Pozzo Petrex  
DN 200 (8"), MOP 70(64) bar

Rif. Met. S. Salvo - Biccari  
DN 650 (26"), DP 75 bar

Met. Larino - Chieti DN 600  
(24"), DP 75 bar

Piano non esistente

Piano non esistente



CTR 381063

0+000  
1  
1+598  
MONTENERO DI BISACCIA  
CAMPOBASSO

CTR 381062

Fosso Fosso Fosso Piscone Torrente Sinarca

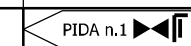

Il presente disegno e' di proprieta' aziendale - La Societa' tutelera' i propri diritti a termine di legge.

Nuovo Allacciamento Comune di Palata  
DN 100 (4"), DP 75 bar

TRACCIATO DI PROGETTO-P.T.P.A.A.V. NR.1-2  
FASCE DI RISPETTO

00	21.12.18	EMISSIONE PER INTEGRAZIONE SIA	CAMILLONI	CASAGRANDE	CAPRIOTTI
INDICE	DATA	R E V I S I O N I	ELABORATO	VERIFICATO	APPROVATO
			Dis. PG-SR-237		
			Comm. NR /17076		

Foglio  
**4**  
di 16  
Scala  
1:10000

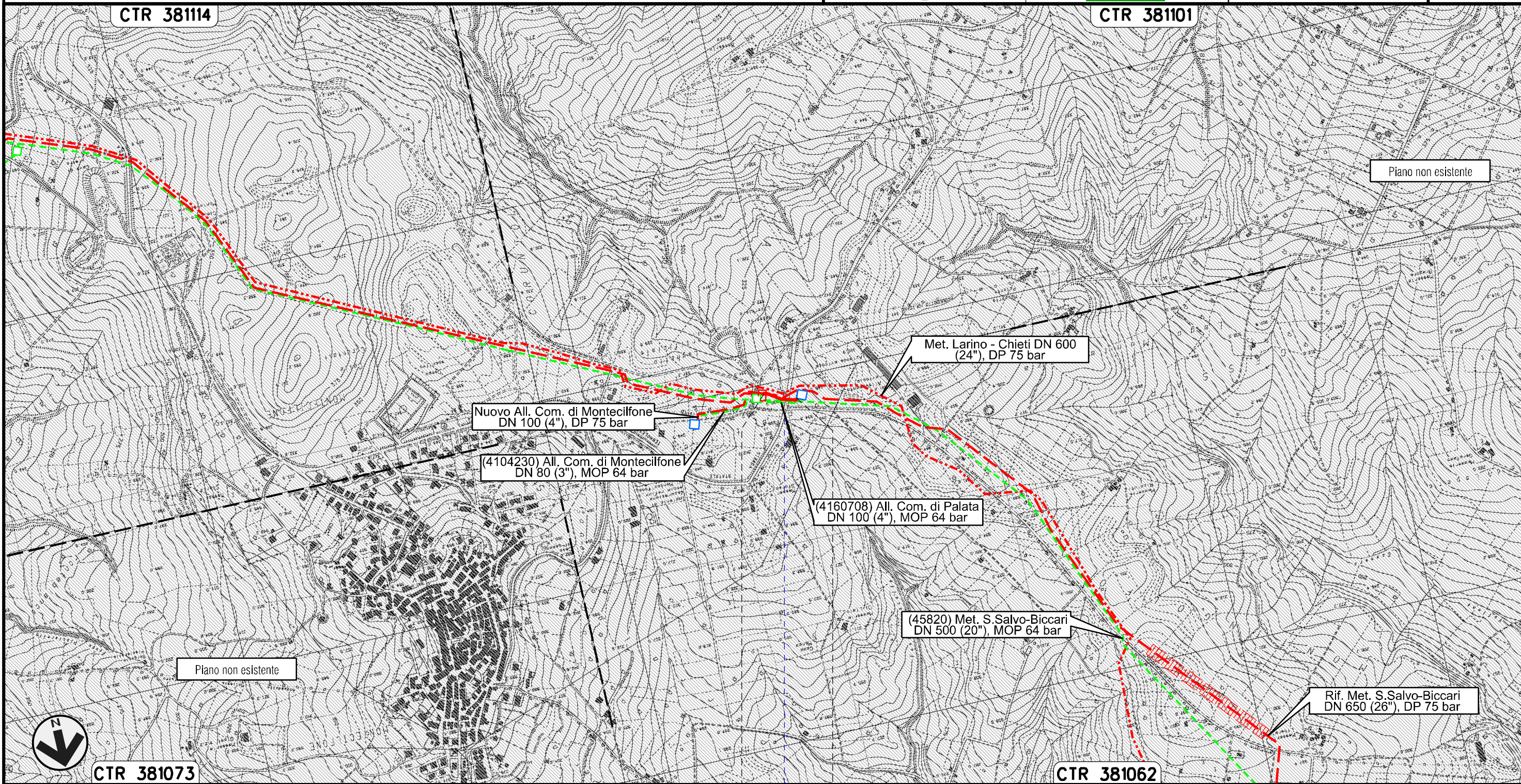

0+000 | 0+091

PALATA  
CAMPOBASSO

S.P. n.168

Il presente disegno e' di proprieta' aziendale - La Societa' tutelera' i propri diritti a termine di legge.

Nuovo Allacciamento Comune di Montecilfone  
DN 100 (4"), DP 75 bar

TRACCIATO DI PROGETTO-P.T.P.A.A.V. NR.1-2  
TAV. P1 CARTA DELLA TRASFORMABILITA'

00	21.12.18	EMISSIONE PER INTEGRAZIONE SIA	CAMILLONI	CASAGRANDE	CAPRIOTTI
INDICE	DATA	REVISIONI	ELABORATO	VERIFICATO	APPROVATO
			Dis. PG-SR-236		
			Comm. NR /17076		

Foglio  
**5**  
di 16  
Scala  
1:10000

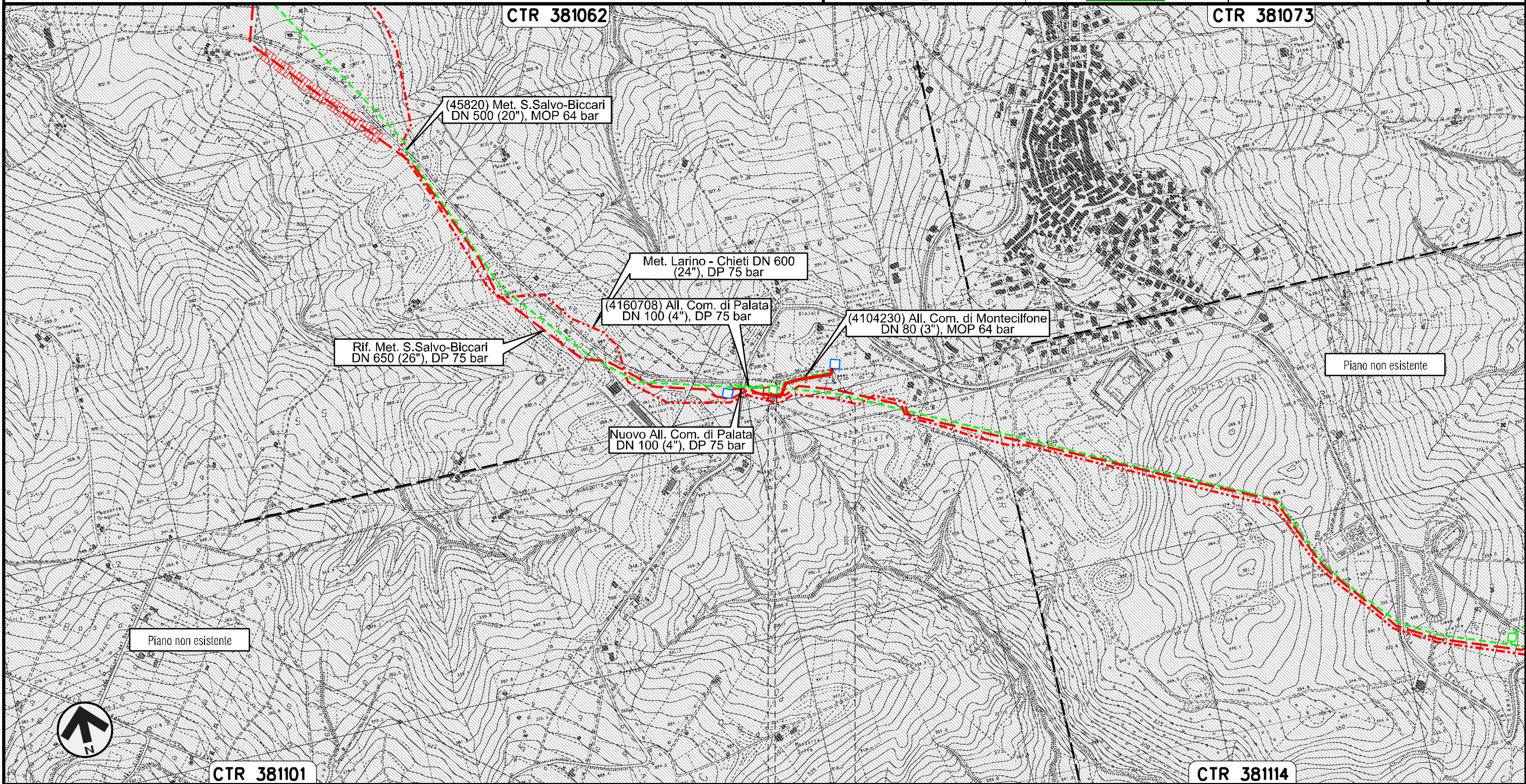

Il presente disegno e' di proprieta' aziendale - La Societa' tutelera' i propri diritti a termine di legge.

0+000      0+205



Nuovo Allacciamento Comune di Guglionesi  
DN 100 (4"), DP 75 bar

TRACCIATO DI PROGETTO-P.T.P.A.A.V. NR.1-2  
FASCE DI RISPETTO

00	21.12.18	EMISSIONE PER INTEGRAZIONE SIA	CAMILLONI	CASAGRANDE	CAPRIOTTI
INDICE	DATA	REVISIONI	ELABORATO	VERIFICATO	APPROVATO
			Dis. PG-SR-237		
			Comm. NR /17076		

Foglio  
**6**  
di 16  
Scala  
1:10000

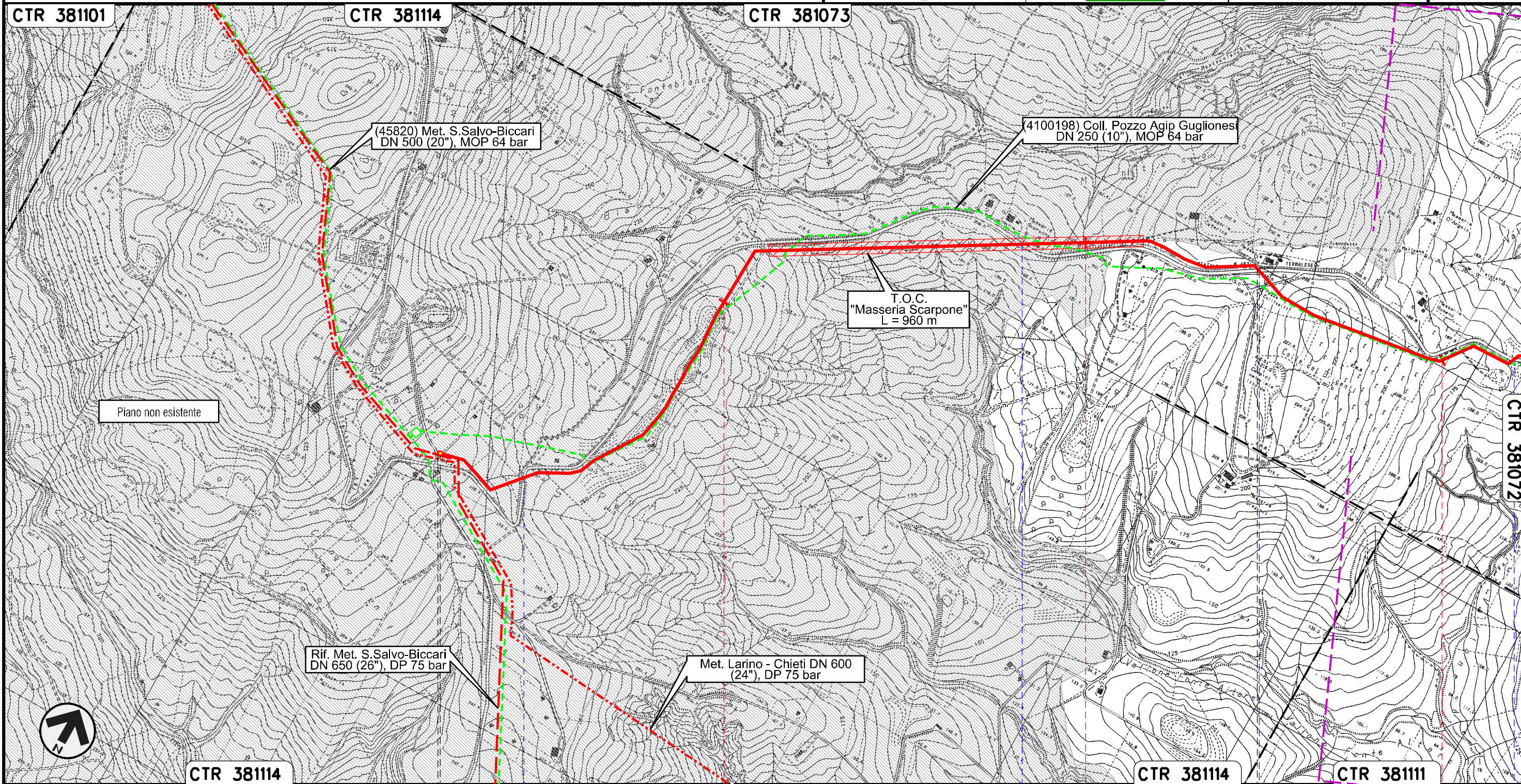

Il presente disegno e' di proprieta' aziendale - La Societa' tutelera' i propri diritti a termine di legge.



Nuovo Allacciamento Comune di Guglionesi  
DN 100 (4"), DP 75 bar

TRACCIATO DI PROGETTO-P.T.P.A.A.V. NR.1-2  
FASCE DI RISPETTO

00	21.12.18	EMISSIONE PER INTEGRAZIONE SIA	CAMILLONI	CASAGRANDE	CAPRIOTTI
INDICE	DATA	REVISIONI	ELABORATO	VERIFICATO	APPROVATO
			Dis. PG-SR-237		
			Comm. NR /17076		

Foglio  
7  
di 16  
Scala  
1:10000

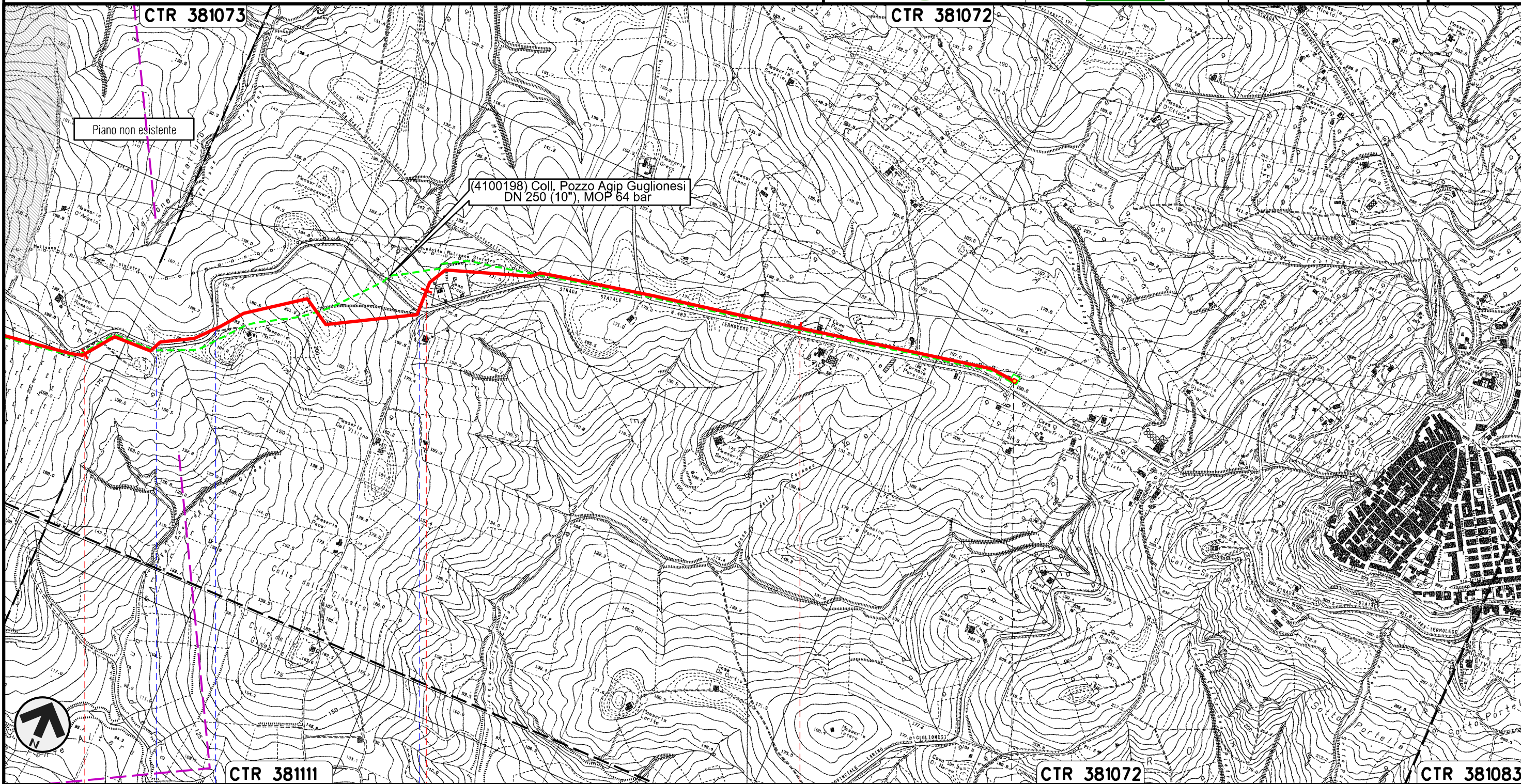

Il presente disegno e' di proprieta' aziendale - La Societa' tutelera' i propri diritti a termine di legge.

3	4	5	5+572	CTR 381072	CTR 381083
S.P. n.168			S.P. n.168		
GUGLIONESI			CAMPOBASSO		
			PIDA n.2		

Rifacimento Allacciamento Centrale Elettrica Termoli  
DN 500 (20"), DP 75 bar

00	21.12.18	EMISSIONE PER INTEGRAZIONE SIA	CAMILLONI	CASAGRANDE	CAPRIOTTI
INDICE	DATA	R E V I S I O N I	ELABORATO	VERIFICATO	APPROVATO
			Dis. PG-SR-237		
			Comm. NR /17076		

Foglio  
**8**  
di 16  
Scala  
1:10000

TRACCIATO DI PROGETTO-P.T.P.A.A.V. NR.1-2  
FASCE DI RISPETTO

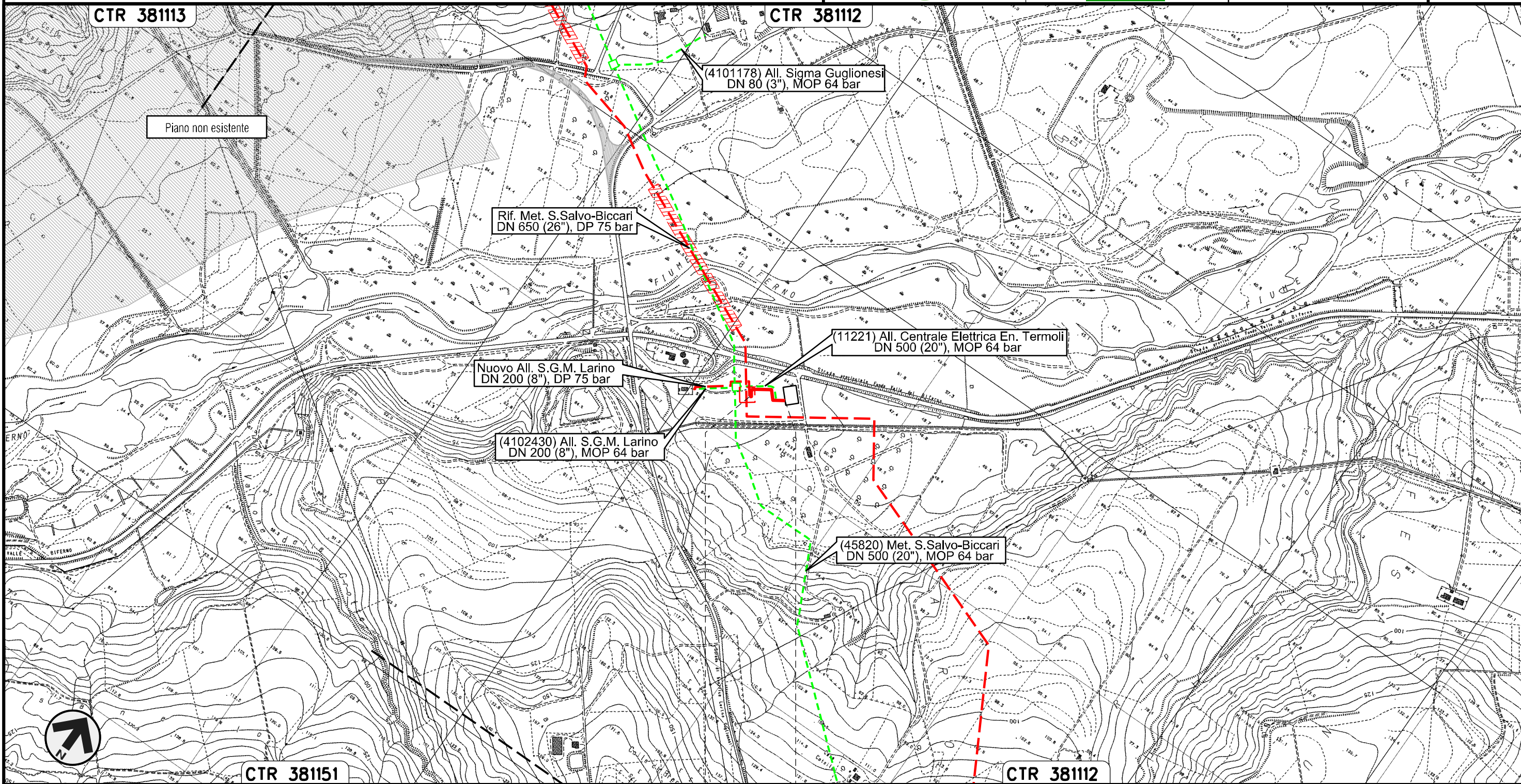

Il presente disegno e' di proprieta' aziendale - La Societa' tutelera' i propri diritti a termine di legge.

0+000 0+140

LARINO  
CAMPOBASSO



Nuovo Allacciamento S.G.M. Larino  
DN 200 (8"), DP 75 bar

TRACCIATO DI PROGETTO-P.T.P.A.A.V. NR.1-2  
FASCE DI RISPETTO

00	21.12.18	EMISSIONE PER INTEGRAZIONE SIA	CAMILLONI	CASAGRANDE	CAPRIOTTI
INDICE	DATA	R E V I S I O N I	ELABORATO	VERIFICATO	APPROVATO
			Dis. PG-SR-237		
			Comm. NR /17076		

Foglio  
**9**  
di 16  
Scala  
1:10000

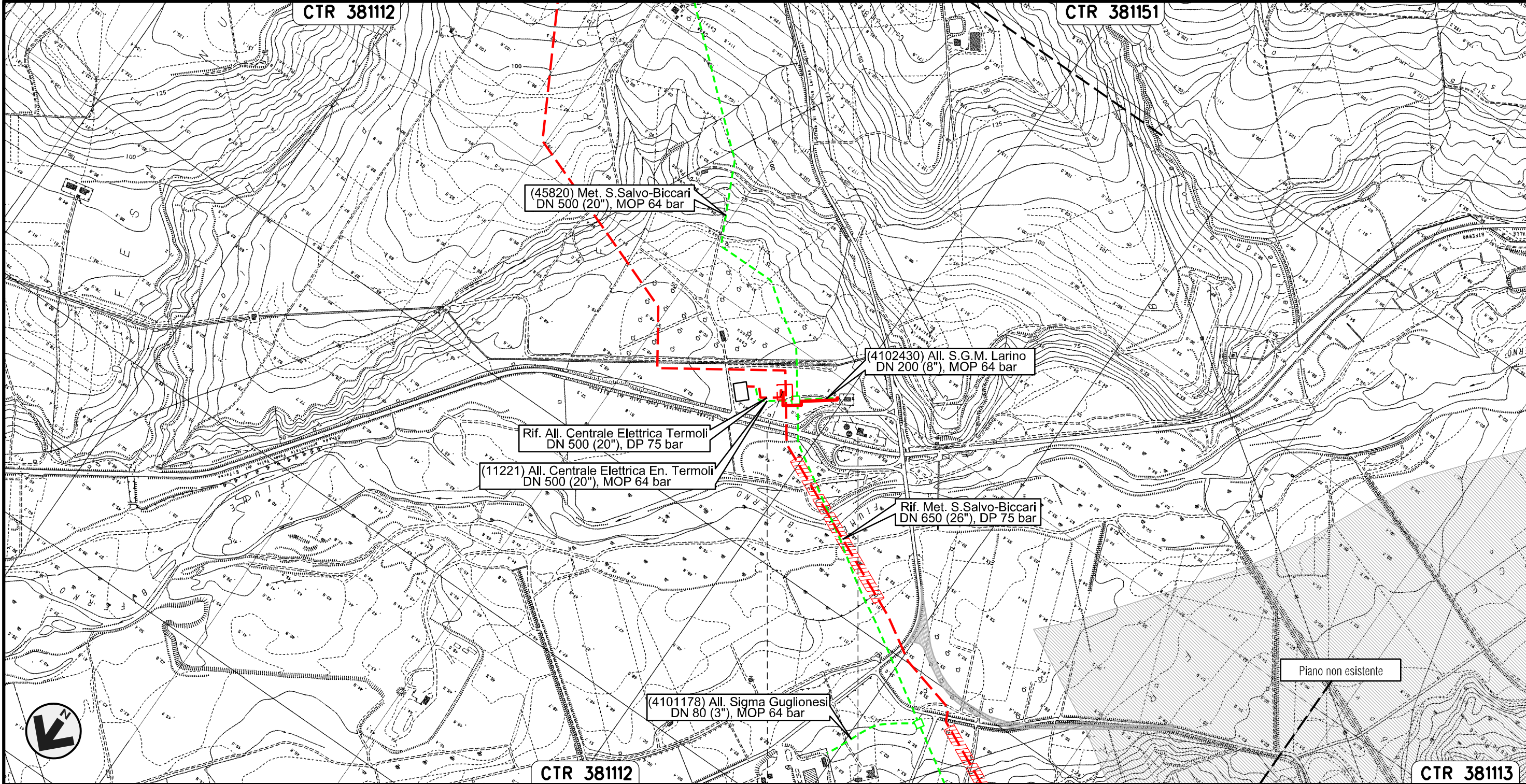

Piano non esistente

0+000 0+197

LARINO  
CAMPOBASSO

Il presente disegno e' di proprieta' aziendale - La Societa' tutelera' i propri diritti a termine di legge.

Nuovo Stacco Allacciamento Centrale Enel Campomarino  
DN 250 (10"), DP 75 bar

TRACCIATO DI PROGETTO-P.T.P.A.V. NR.1-2  
FASCE DI RISPETTO

00	21.12.18	EMISSIONE PER INTEGRAZIONE SIA	CAMILLONI	CASAGRANDE	CAPRIOTTI
INDICE	DATA	REVISIONI	ELABORATO	VERIFICATO	APPROVATO
			Dis. PG-SR-237		
			Comm. NR /17076		



Foglio  
**10**  
di 16  
Scala  
1:10000

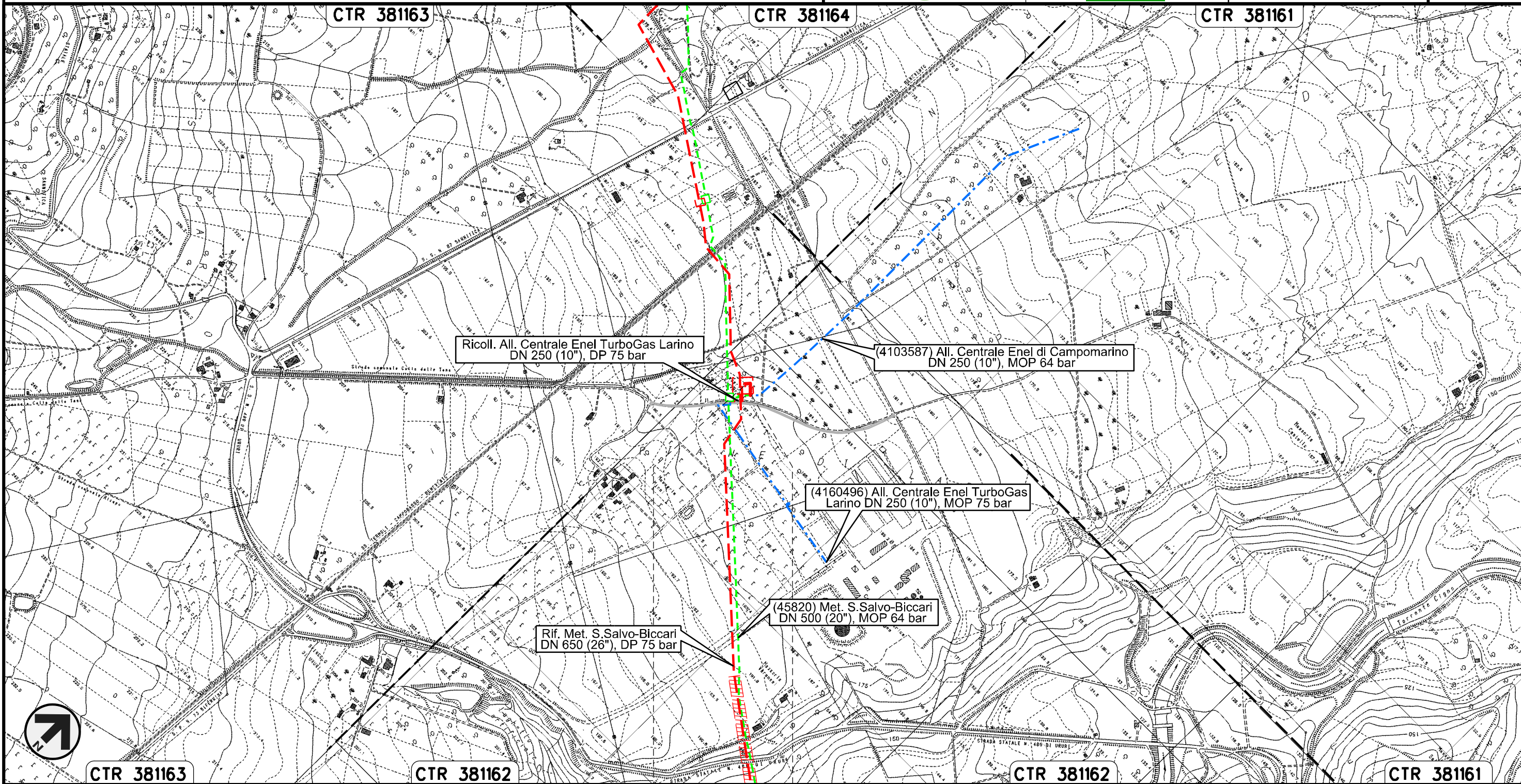

Il presente disegno e' di proprieta' aziendale - La Societa' tutelera' i propri diritti a termine di legge.

0+000      0+060

LARINO  
CAMPOBASSO

Ricollegamento Allacciamento Centrale Enel TurboGas Larino  
DN 250 (10"), DP 75 bar

TRACCIATO DI PROGETTO-P.T.P.A.A.V. NR.1-2  
FASCE DI RISPETTO

00	21.12.18	EMISSIONE PER INTEGRAZIONE SIA	CAMILLONI	CASAGRANDE	CAPRIOTTI
INDICE	DATA	REVISIONI	ELABORATO	VERIFICATO	APPROVATO
			Dis. PG-SR-237		
			Comm. NR /17076		

Foglio  
**11**  
di 16  
Scala  
1:10000

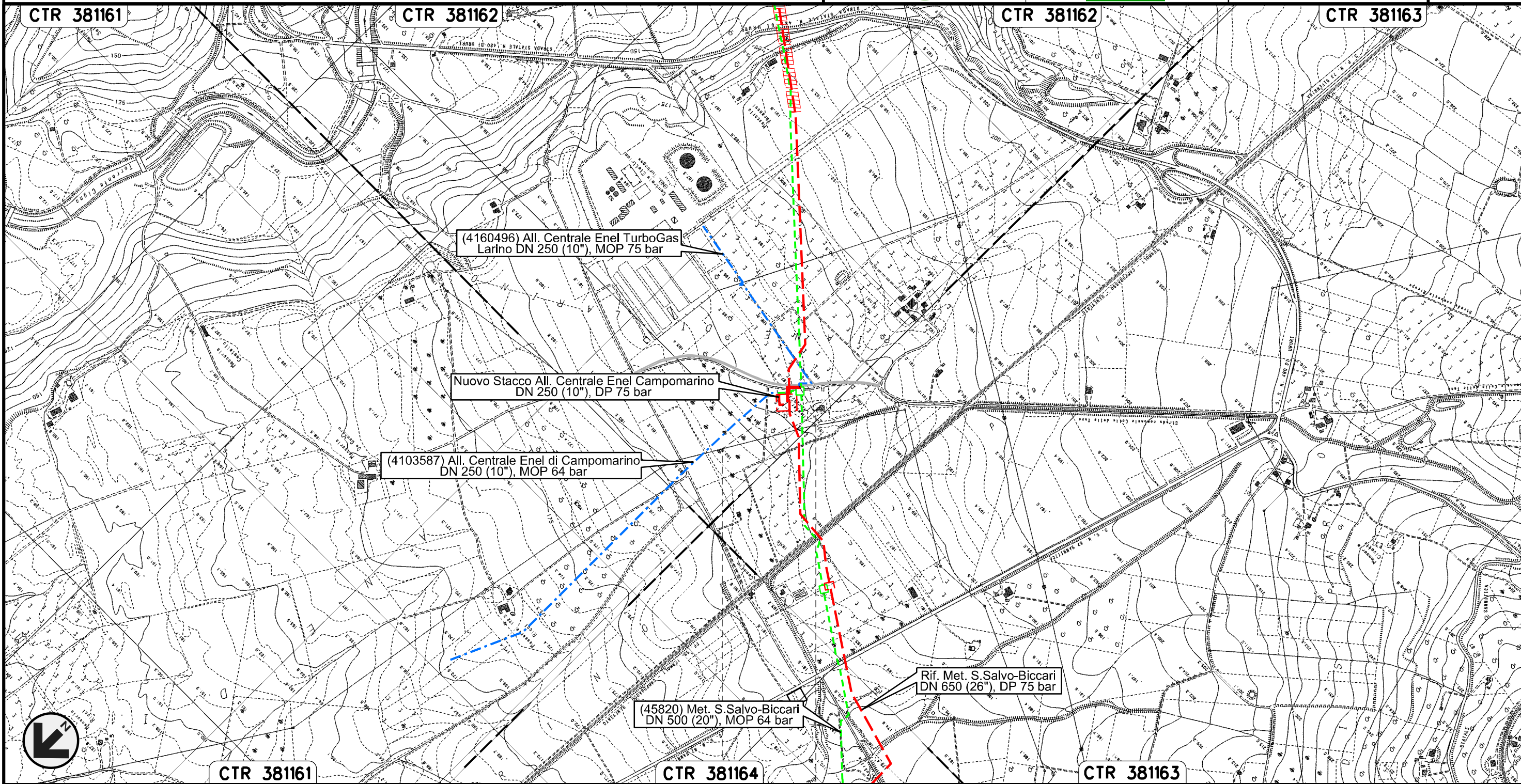

0+000 0+072

LARINO  
CAMPOBASSO

Il presente disegno e' di proprieta' aziendale - La Societa' tutelera' i propri diritti a termine di legge.

Nuovo Allacciamento Comune di Ururi  
DN 100 (4"), DP 75 bar

TRACCIATO DI PROGETTO-P.T.P.A.A.V. NR.1-2  
FASCE DI RISPETTO

00	21.12.18	EMISSIONE PER INTEGRAZIONE SIA	CAMILLONI	CASAGRANDE	CAPRIOTTI
INDICE	DATA	REVISIONI	ELABORATO	VERIFICATO	APPROVATO
			Dis. PG-SR-237		
			Comm. NR /17076		

Foglio  
**12**  
di 16  
Scala  
1:10000

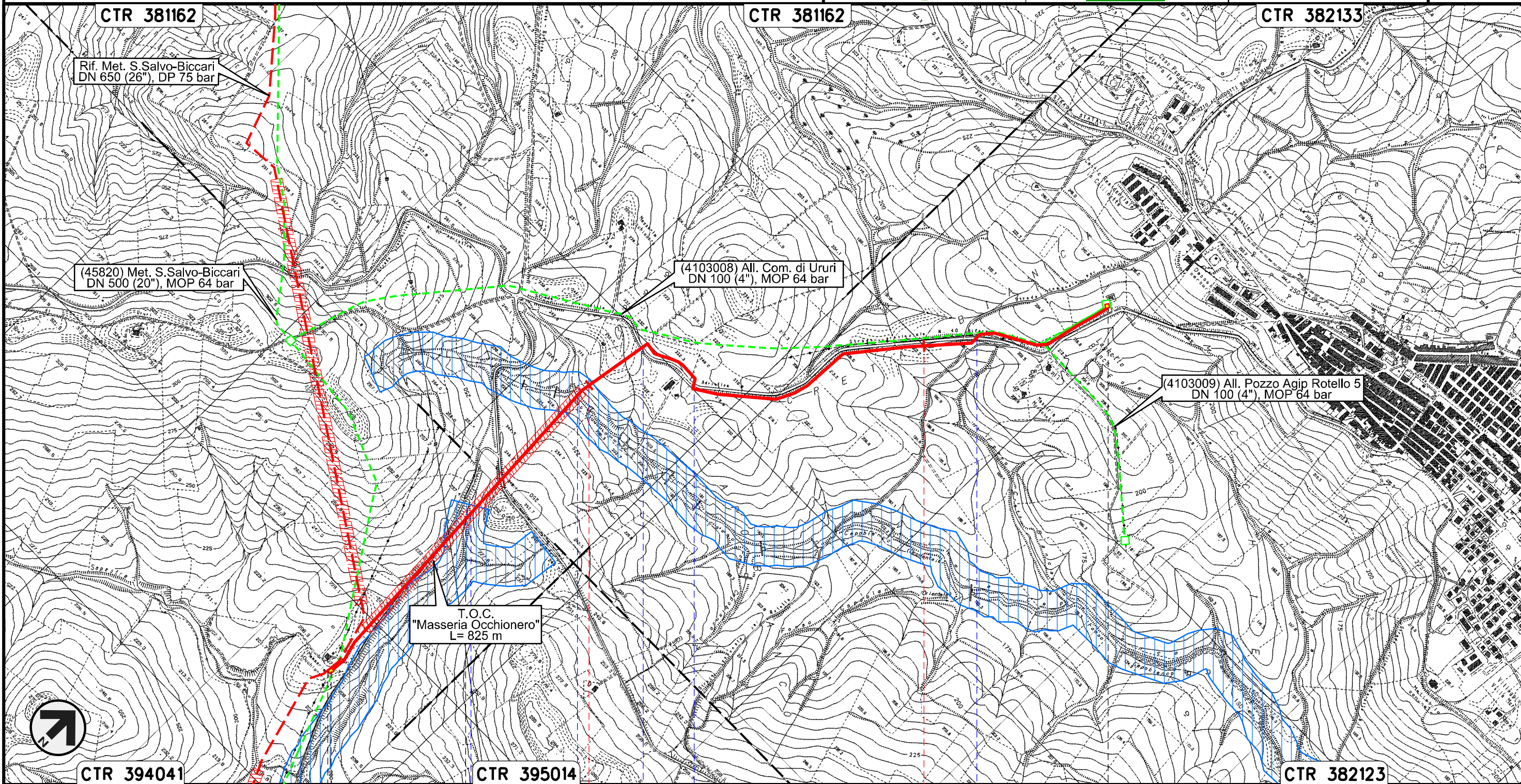

Il presente disegno e' di proprieta' aziendale - La Societa' tutelera' i propri diritti a termine di legge.



0+000

1

2

2+520

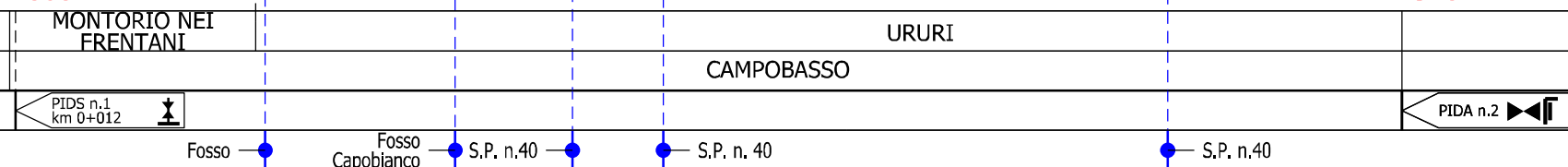

Nuovo Allacciamento Comune di Rotello  
DN 100 (4"), DP 75 bar

TRACCIATO DI PROGETTO-P.T.P.A.A.V. NR.1-2  
FASCE DI RISPETTO

00	21.12.18	EMISSIONE PER INTEGRAZIONE SIA	CAMILIONI	CASAGRANDE	CAPRIOTTI
INDICE	DATA	REVISIONI	ELABORATO	VERIFICATO	APPROVATO
			Dis. PG-SR-237		
			Comm. NR /17076		

Foglio  
**13**  
di 16  
Scala  
1:10000

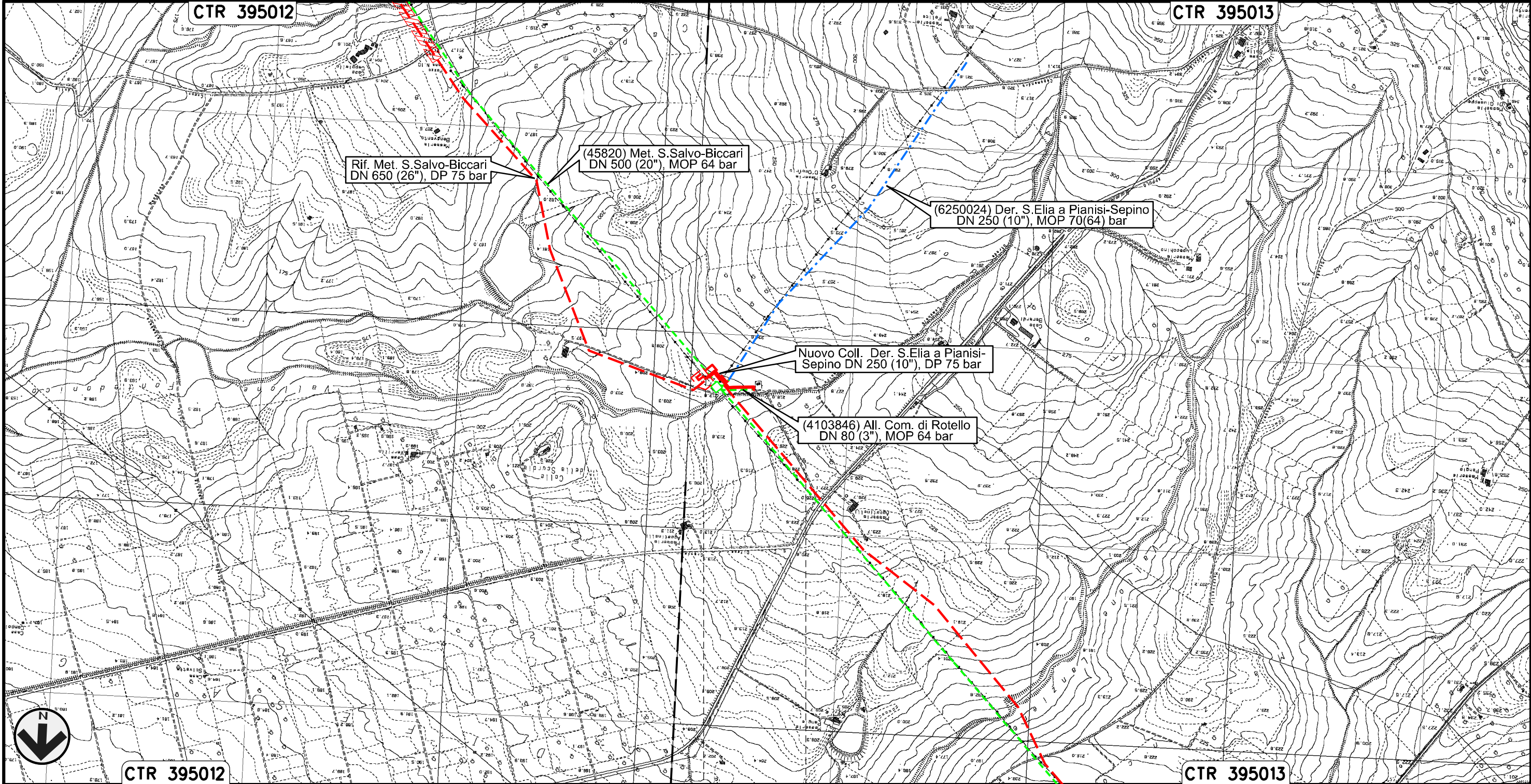

0+000      0+161

ROTELLO  
CAMPOBASSO

Il presente disegno e' di proprieta' aziendale - La Societa' tutelera' i propri diritti a termine di legge.

Nuovo Collegamento Derivazione S.Elia a Pianisi-Sepino  
DN 250 (10"), DP 75 bar

00	21.12.18	EMISSIONE PER INTEGRAZIONE SIA	CAMILLONI	CASAGRANDE	CAPRIOTTI
INDICE	DATA	REVISIONI	ELABORATO	VERIFICATO	APPROVATO
			Dis. PG-SR-237		
			Comm. NR /17076		

Foglio  
**14**  
di 16  
Scala  
1:10000

TRACCIATO DI PROGETTO-P.T.P.A.A.V. NR.1-2  
FASCE DI RISPETTO

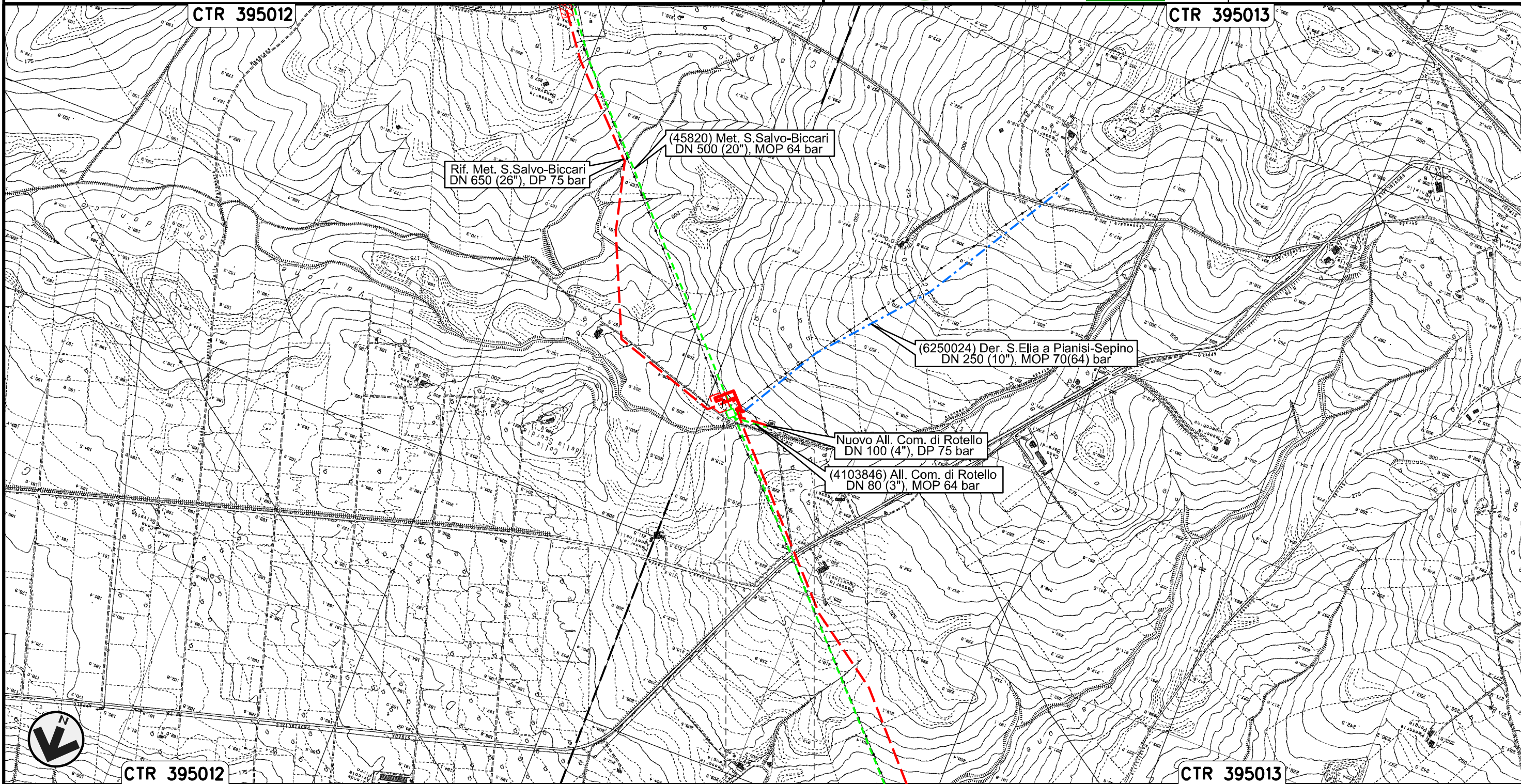

0+000 0+152

ROTELLO  
CAMPOBASSO

Il presente disegno e' di proprieta' aziendale - La Societa' tutelera' i propri diritti a termine di legge.

Nuovo Allacciamento Comune di S. Croce di Magliano  
DN 100 (4"), DP 75 bar

00	21.12.18	EMISSIONE PER INTEGRAZIONE SIA	CAMILLONI	CASAGRANDE	CAPRIOTTI
INDICE	DATA	REVISIONI	ELABORATO	VERIFICATO	APPROVATO
			Dis. PG-SR-237		
			Comm. NR /17076		

Foglio  
**15**  
di 16  
Scala  
1:10000

TRACCIATO DI PROGETTO-P.T.P.A.V. NR.1-2  
FASCE DI RISPETTO

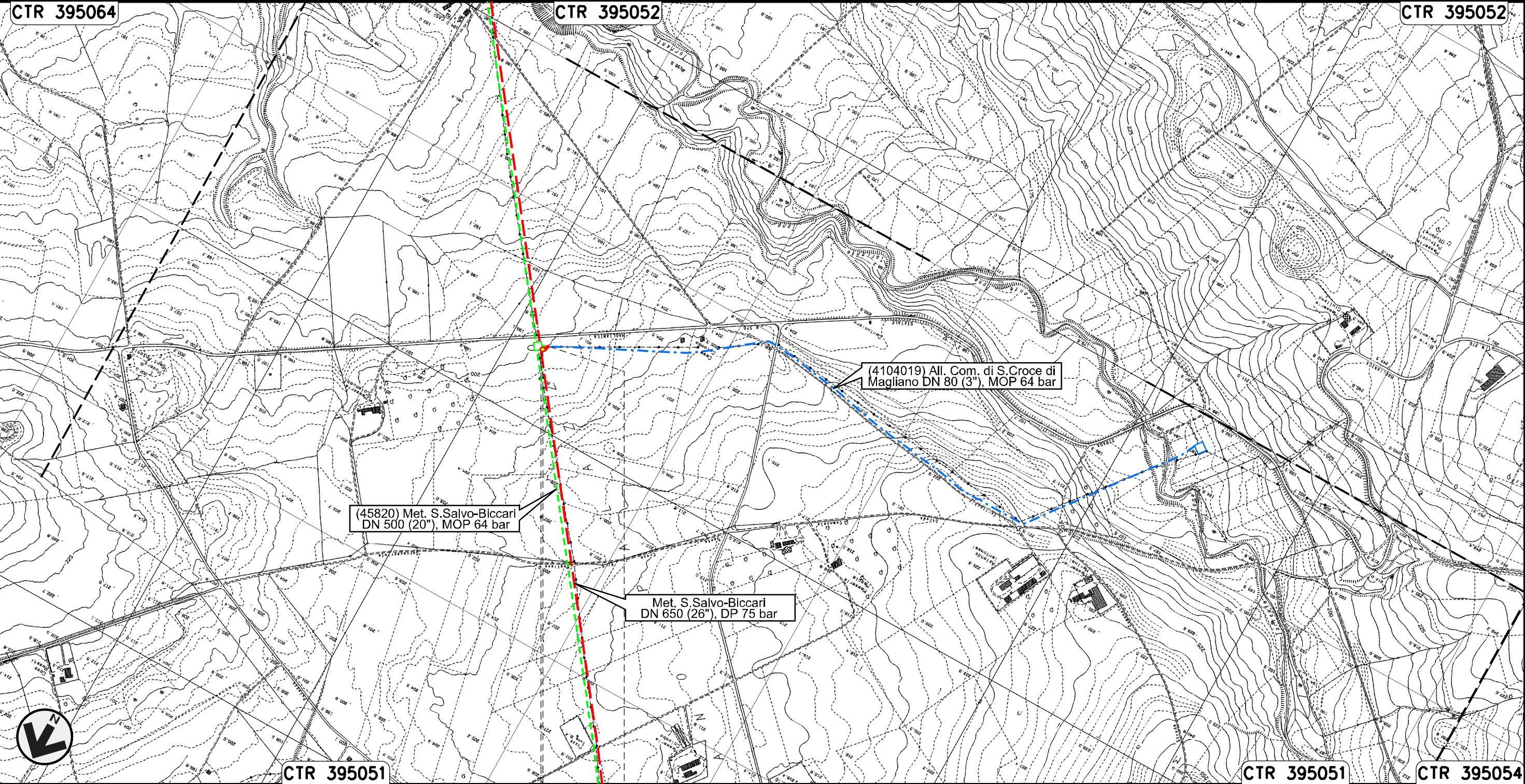

0+000 0+025

ROTELLO  
CAMPOBASSO

PIDS n.1  
km 0+005

Il presente disegno e' di proprieta' aziendale - La Societa' tutelera' i propri diritti a termine di legge.

00	21.12.18	EMISSIONE PER INTEGRAZIONE SIA	CAMILLONI	CASAGRANDE	CAPRIOTTI
INDICE	DATA	R E V I S I O N I	ELABORATO	VERIFICATO	APPROVATO
			Dis. PG-SR-237		
			Comm. NR /17076		



LEGENDA

SIMBOLOGIA CARTOGRAFICA

- |  |   |  |   |
|--|---|--|---|
|  | Metanodotto in progetto                           |  | Altre condotte di terzi   |
|  | Metanodotti in esercizio                          |  | Altri metanodotti in progetto   |
|  | Metanodotti da porre fuori esercizio e recuperare |  | Gallerie, Tunnel, Mini-Microtunnel, Raise Boring, T.O.C. e Direct Pipe. |
|  | Aree impianti stacco-terminale in progetto        |  | Impianti di linea in progetto   |
|  | Aree impianti stacco-terminale esistenti          |  | Impianti di linea su rete in esercizio                                  |
|  | Limite sovrapposizione fogli                      |  | Impianti di linea da porre fuori esercizio e recuperare                 |
|  |   |  | Nuova viabilita'  |
|  |   |  | Viabilita' in programma   |
|  |   |  | Condotta S.G.I. (in progetto)   |

SIMBOLOGIA MECCANICA

- Punto di intercettazione di linea (P.I.L.)
- Punto di intercettazione di derivazione importante (P.I.D.I.)
- Punto di intercettazione di derivazione semplice con stacco da P.I.L. (P.I.D.S.)
- Punto di intercettazione e derivazione semplice con stacco da Linea (P.I.D.S.)
- Punto di intercettazione con discaggio di allacciamento (P.I.D.A.)
- Punto predisposto per il discaggio di allacciamento (P.P.D.A.)
- Punto di sezionamento elettrico terminale (P.S.E.T.)
- Stazione predisposta per lancio e ricevimento PIG
- Impianto di riduzione/egolazione della pressione

LEGENDA

REGIONE MOLISE: Fascie di Rispetto

- Fascia di Rispetto Tratturo
- Fascia di Rispetto Corsi D'Acqua

Il presente disegno è di proprietà aziendale - La Società tutela i propri diritti a termine di legge.

Progressiva chilometrica	N.
Comuni	
Province	
Impianti	
Attraversamenti	