

LEGENDA

- Metanodotto in progetto e opere connesse
- Metanodotti in esercizio
- Metanodotti da porre fuori esercizio e recuperare

LEGENDA

- Sistema infrastrutturale e urbano
- Olio extravergine d'oliva Colline Teatine DOP
- Olio extravergine d'oliva Molise DOP
- Olio extravergine d'oliva Dauno DOP
- Uva di Puglia IGP (Uva da tavola)
- Vini IGT e DOC Abruzzo (Vino Vestese (o Historium) IGT, Cerasuolo d'Abruzzo DOC, Montepulciano d'Abruzzo DOC, Terre di Chieti IGP, Trebbiano d'Abruzzo DOC)
- Vini IGT e DOP Molise (Biferno DOC, Occhio di Terra degli Osci IGT, Daunia IGT, Trebbiano d'Abruzzo DOC, Terre di Chieti IGT)
- Vini IGT e DOC Puglia (Aleatico di Puglia DOC, Cacc'e mmitte di Lucera DOC, Daunia IGT, San Severo DOC, Tavoliere delle Puglie DOC)

Il presente disegno è di proprietà esclusiva di Snam - LE SOCIETÀ "luabeco" - I propri diritti si traggono dal libro n. 1002.



| | | | | | |
|---|--|---------------------------------|--|-----------------------------|--|
| ID | | EMMISSIONE PER INTEGRAZIONE SPA | | GRINGOLINI PORTANO CAPROTTI | |
| INDICE | | REVISIONI | | AUTORE | |
| DATA | | PROGETTO | | VERIFICATO | |
| | | PG-AGR-003 | | | |
| | | Fig. 1 di 2 | | | |
| | | Comm. NR /17076 | | | |
| Rif. METANODOTTO SAN SALVO - BICCARI | | DN 650 (26"), DP 75 bar | | | |
| | | Scale: 1:100000 | | | |
| Sostituisce il | | | | | |
| Sostituito dal | | | | | |
| CARTA DEL PATRIMONIO AGROALIMENTARE | | | | | |
| N. RI 03482-ENV-DW-000-0003 - FILE NAME: PG-AGR-003-01_01 | | | | | |

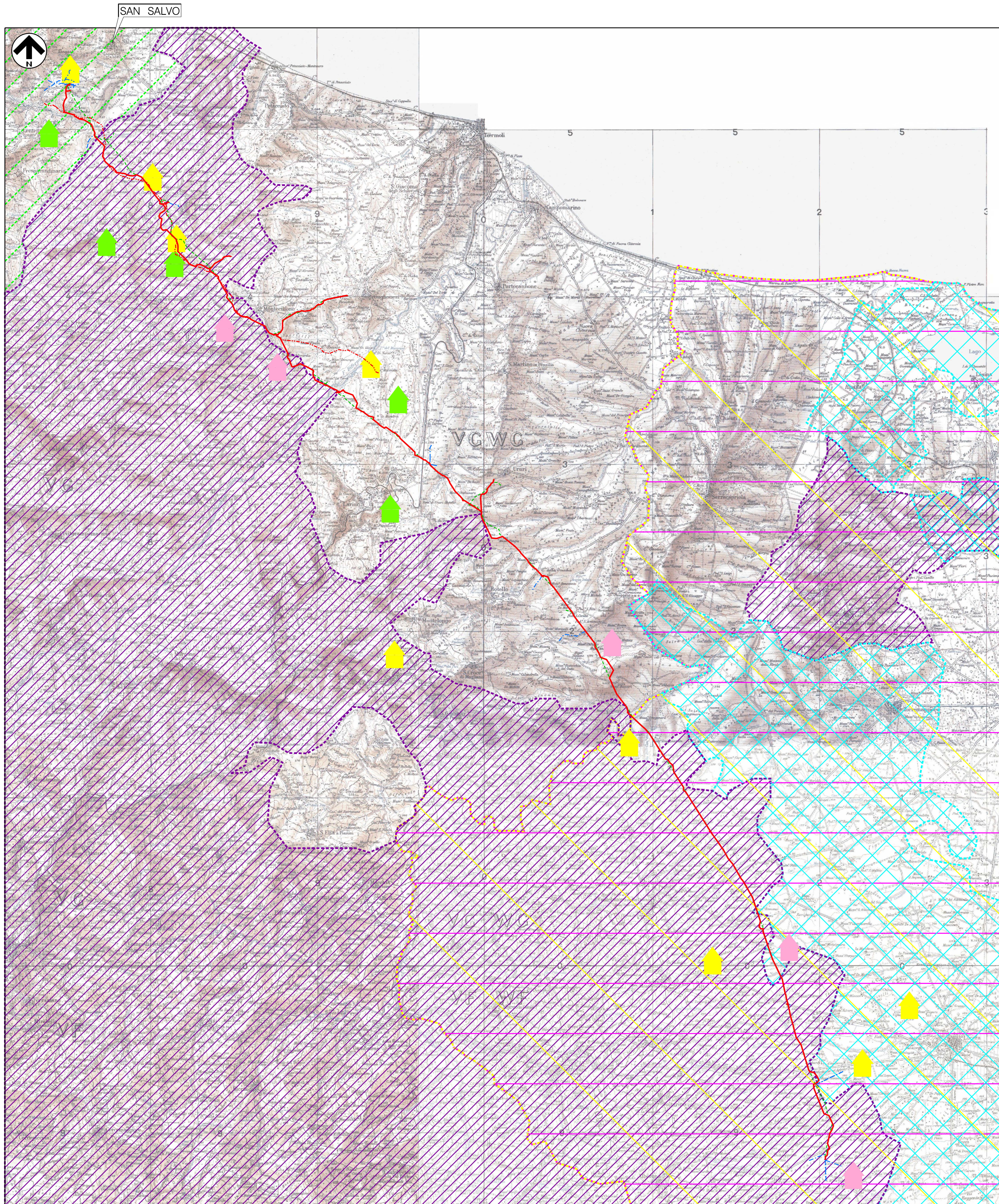

LEGENDA

- Metanodotto in progetto e opere connesse
- - - Metanodotti in esercizio
- - - Metanodotti da porre fuori esercizio e recuperare

LEGENDA

- Sistema infraurbano e urbano
- Agnello del Centro Italia IGP
- Burrata di Andria IGP
- Caciocavallo silano DOP
- Formaggi di bufala DOP (Mozzarella e ricotta di bufala)
- Canestrato pugliese DOP
- Aziende agricole biologiche
- Aziende agrituristiche
- Aziende zootecniche

| | | | | | |
|---|-------|--------------------------------|--|------------|-----------|
| ID | SELEB | EMISSIONE PER INTEGRAZIONE SPA | GRANGOLINI | PORTAM | CAPROTTI |
| INDEX | DATA | REVISIONI | DESCRIZIONE | VERIFICATO | APPROVATO |
| | | | | | |
| | | | Dn. PG-AGR-003 Fig. 2 di 2 | | |
| | | | Comm. NR /17076 NECE <input type="checkbox"/> | | |
| | | | Scala 1:100000 Sostituisce il Sostituito dal | | |
| CARTA DEL PATRIMONIO AGROALIMENTARE | | | | | |
| N. RIF. 03492-ENV-DW-000-0003 - FILE NAME: PG-AGR-003-02-01 | | | | | |

Il presente disegno è di proprietà aziendale - La Società "urbaleco" - I propri diritti si riservano in tutto e per tutto.