TAPPO DI CHIUSURA TERMORESTRINGENTE
PER TUBO DI PROTEZIONE

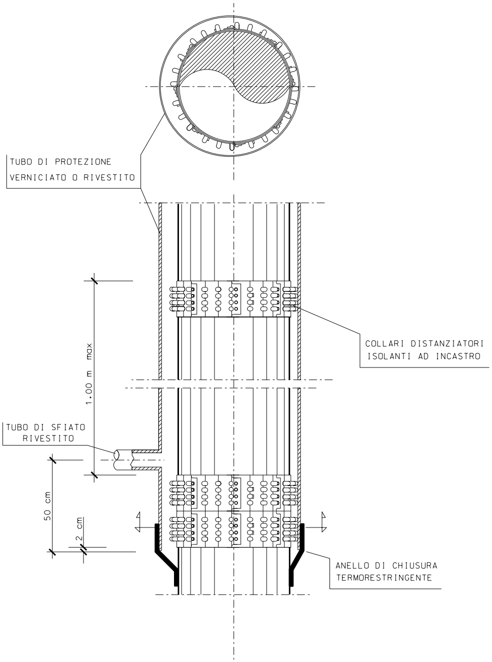
TUBO DI PROTEZIONE
VERNICIATO O RIVESTITO
COLLARI DISTANZIATORI
ISOLANTI AD INCASTRO
1.00 m max
TUBO DI SFIATO
RIVESTITO
50 cm
2 cm
ANELLO DI CHIUSURA
TERMORESTRINGENTE

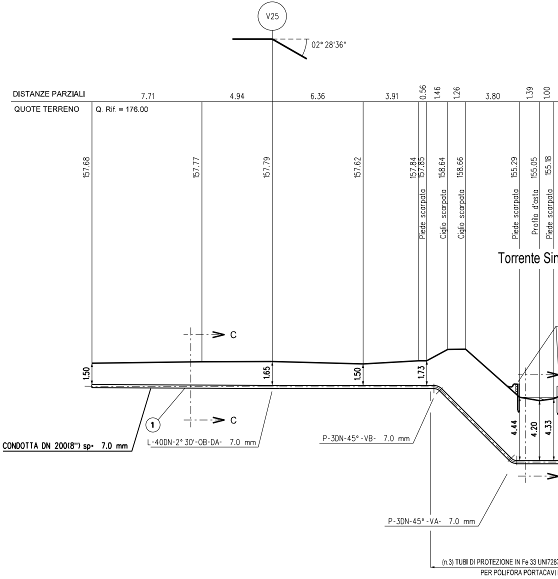
V25
02° 28'36"
DISTANZE PARZIALI
7.71
4.94
6.36
3.91
0.56
1.46
1.26
3.80
1.39
1.00
QUOTE TERRENO
Q. Rif. = 176.00
157.68
157.77
157.79
157.62
157.84
157.85
158.64
158.66
155.29
155.05
155.18
Piede scarpata
Ciglio scarpata
Ciglio scarpata
Piede scarpata
Profilo d'asta
Piede scarpata
Torrente Sin
C
C
1.50
1.65
1.50
1.73
4.44
4.20
4.33
1
CONDOTTA DN 200(8") sp. 7.0 mm
L-40DN-2° 30'-OB-DA- 7.0 mm
P-3DN-45°-VB- 7.0 mm
P-3DN-45°-VA- 7.0 mm
(n.3) TUBI DI PROTEZIONE IN Fe 33 UNI7287
PER POLIFORA PORTACAVI

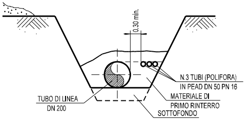
0.30 min.
N.3 TUBI (POLIFORA)
IN PEAD DN 50 PN 16
MATERIALE DI
PRIMO RINTERRO
SOTTOFONDO
TUBO DI LINEA
DN 200

SEZIONE C-C

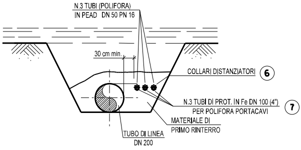
N.3 TUBI (POLIFORA)
IN PEAD DN 50 PN 16
30 cm min.
COLLARI DISTANZIATORI
6
N.3 TUBI DI PROT. IN Fe DN 100 (4")
PER POLIFORA PORTACAVI
7
MATERIALE DI
PRIMO RINTERRO
TUBO DI LINEA
DN 200

SEZIONE D-D

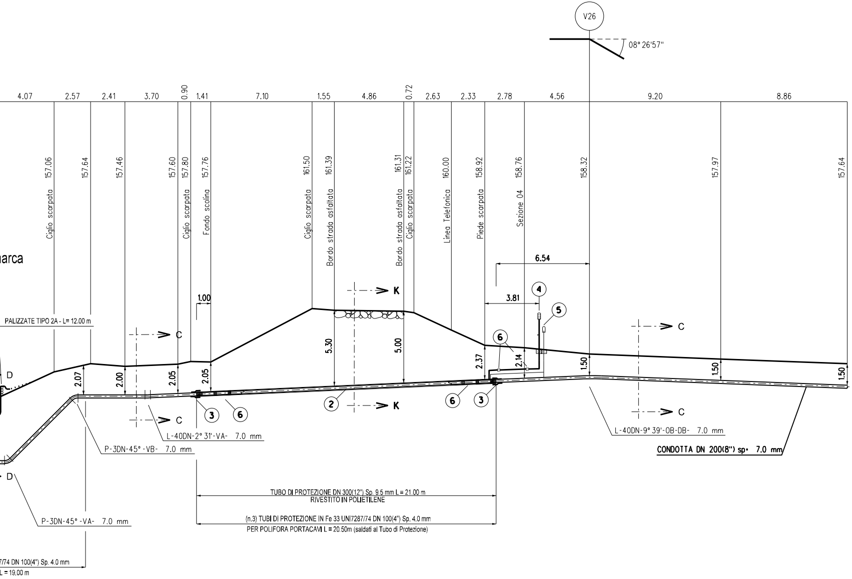
V26
08° 26'57"
4.07
2.57
2.41
3.70
0.90
1.41
7.10
1.55
4.86
0.72
2.63
2.33
2.78
4.56
9.20
8.86
Ciglio scarpata 157.06
157.64
157.46
157.60
Ciglio scarpata 157.80
Fondo scolina 157.76
Ciglio scarpata 161.50
Bordo strada asfaltata 161.39
Bordo strada asfaltata 161.31
Ciglio scarpata 161.22
Linea Telefonica 160.00
Piede scarpata 158.92
Sezione 04 158.76
158.32
157.97
157.64
arca
6.54
3.81
1.00
PALIZZATE TIPO 2A - L= 12.00 m
K
C
D
2.07
2.00
2.05
2.05
5.30
5.00
2.37
2.14
1.50
1.50
1.50
1
2
3
4
5
6
L-40DN-2° 31'-VA- 7.0 mm
P-3DN-45° -VB- 7.0 mm
P-3DN-45° -VA- 7.0 mm
L-40DN-9° 39'-OB-DB- 7.0 mm
CONDOTTA DN 200(8") sp. 7.0 mm
TUBO DI PROTEZIONE DN 300(12") Sp. 9.5 mm L = 21.00 m
RIVESTITO IN POLIETILENE
(n.3) TUBI DI PROTEZIONE IN Fe 33 UNI7287/74 DN 100(4") Sp. 4.0 mm
PER POLIFORA PORTACAVI L = 20.50m (saldati al Tubo di Protezione)
7/74 DN 100(4") Sp. 4.0 mm
L = 19.00 m

SEZIONE A - B scala 1:200

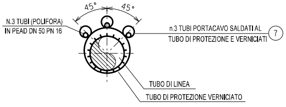
45°
45°
N.3 TUBI (POLIFORA)
IN PEAD DN 50 PN 16
n.3 TUBI PORTACAVO SALDATI AL
TUBO DI PROTEZIONE E VERNICIATI
7
TUBO DI LINEA
TUBO DI PROTEZIONE VERNICIATO

SEZIONE K-K

PIANTA

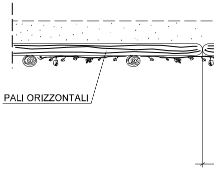
PALI ORIZZONTALI

PROSPETTO

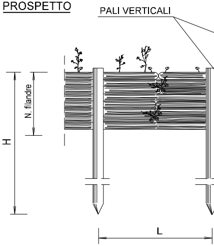
PALI VERTICALI
N. filandre
H
L

	TIPOLOGIA
A	CON MESSA A DIMORA DI TAL
B	SENZA MESSA A DIMORA DI T

SCHEMA DIMENSIONALE	1
PALI VERTICALI :	
H (m)	1.20-1.50
DN ø (cm)	8-12
INTERASSE (L)	0.50
PALI ORIZZONTALI :	
LUNGHEZZA (m)	2.00-4.00
DN ø (cm)	4-6
N. filandre	8-10

PALIZZATE

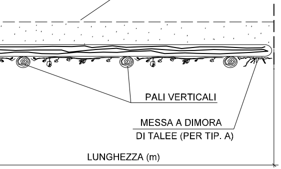
CANALETTA IN TERRA
PALI VERTICALI
MESSA A DIMORA
DI TALEE (PER TIP. A)
LUNGHEZZA (m)

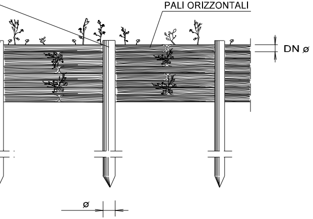
PALI ORIZZONTALI
DN ø
ø

LEE
ALEE

	2	3
	1.50-2.50	2.50-3.50
	10-12	12-16
	0.60	0.80
	2.00-4.00	2.00-4.00
	6-8	8-10
	8-10	10-12

SEZIONE

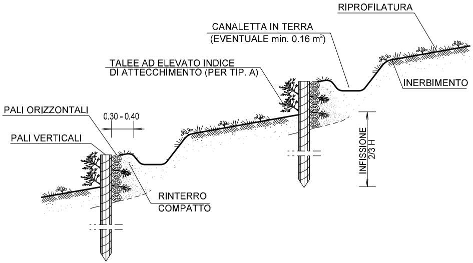
RIPROFILATURA
CANALETTA IN TERRA
(EVENTUALE min. 0.16 m²)
TALEE AD ELEVATO INDICE
DI ATTECCHIMENTO (PER TIP. A)
INERBIMENTO
PALI ORIZZONTALI
0.30 - 0.40
PALI VERTICALI
INFISSIONE
2/3 H
RINTERRO
COMPATTO

NOTE:

1- NEL CASO SI UTILIZZINO PALIZZATE SU SPONDE DI CORSI D'ACQUA SI PREVEDONO, SIA A MONTE CHE A VALLE DELL'OPERA, IDONEI IMMORSAMENTI.

2- TUTTE LE MISURE SONO ESPRESSE IN METRI;

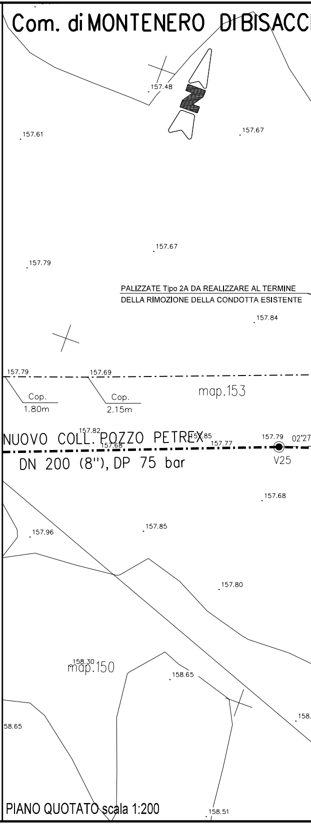
Com. di MONTENERO DI BISACC
N
157.48
157.61
157.67
157.67
157.79
PALIZZATE Tipo 2A DA REALIZZARE AL TERMINE
DELLA RIMOZIONE DELLA CONDOTTA ESISTENTE
157.84
157.79
157.69
Cop.
1.80m
Cop.
2.15m
map.153
157.82
NUOVO COLL. POZZO PETREX
157.68
157.85
157.77
157.79
02'27
V25
DN 200 (8''), DP 75 bar
157.68
157.96
157.85
157.80
158.30
map.150
158.65
58.65
158.
158.51

PIANO QUOTATO scala 1:200

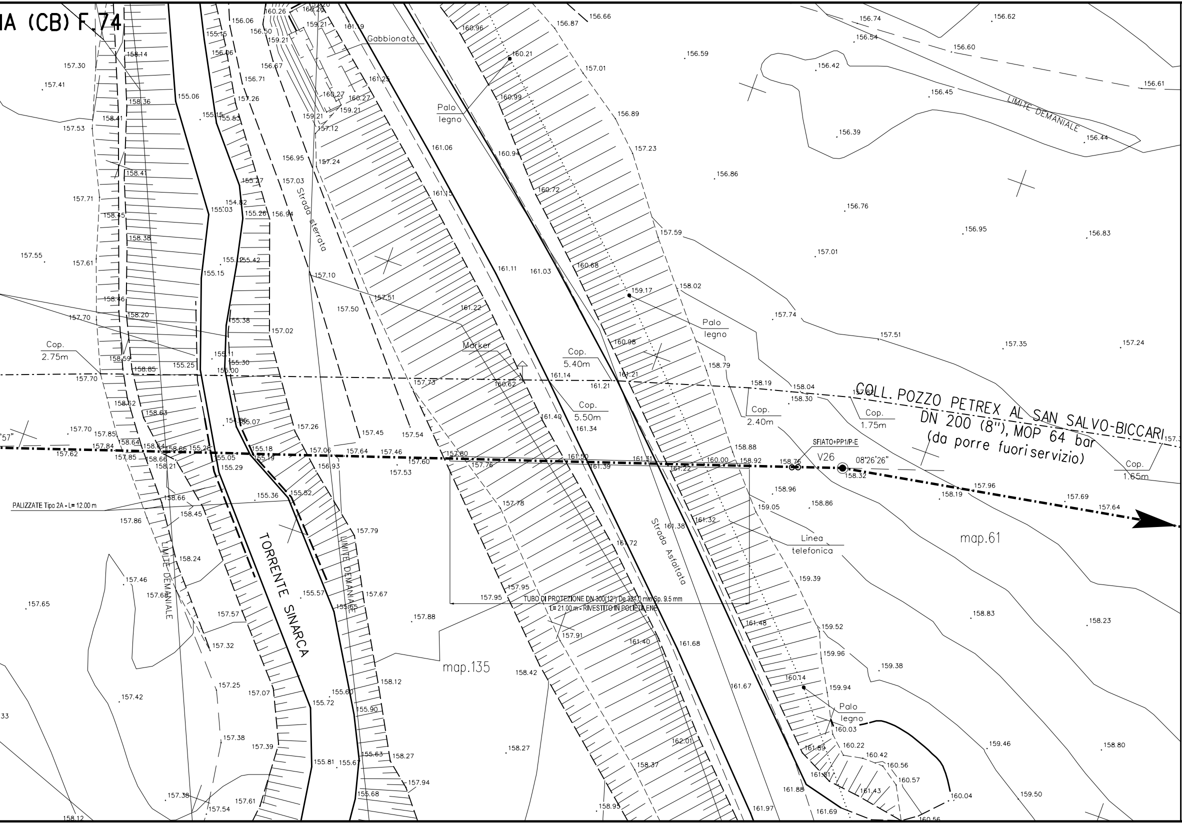
IA (CB) F.74
Gabbionata
Palo legno
Strada sterrata
Marker
Cop. 2.75m
Cop. 5.40m
Cop. 5.50m
Cop. 2.40m
Cop. 1.75m
Cop. 1.65m
COLL. POZZO PETREX AL SAN SALVO-BICCARI
DN 200 (8"), MOP 64 bar
(da porre fuoriservizio)
SFIATO+PP1/P-E
V26
08°26'26"
LIMITE DEMANIALE
PALIZZATE Tipo 2A - L= 12.00 m
TORRENTE SINARCA
Strada Asfaltata
Linea telefonica
map.61
map.135
TUBO DI PROTEZIONE DN 300(12") De 324.0 mm Sp. 9.5 mm
L= 21.00 m - RIVESTITO IN POLIETILENE
Palo legno

TABELLA DELLE ANNOTAZIONI

1	Tubo in acciaio Grado L360NB/MB DN 200 (8") Sp. Impianti 7.0 mm costruito secondo tab. GASD A.01.01.11 rivestimento in Polietilene sp. 2 mm	
2	Tubo di protezione in acciaio Grado EN-L360MB DN 300 (12") Sp. 9.5 mm costruito secondo tab. A.01.04.01	21.00 m
3	Anello di chiusura termorestringente DN 200 (8") x DN 300 (12") costruito secondo tab. GASD A.09.02.10	n. 2
4	Apparecchiatura di sfiato e presa di segnalazione fuga gas Tipo2 costruito secondo tab. GASD A.09.06.02	n. 1
	Tubo di sfiato in Acciaio S 185 - UNI EN 10025 - DN 80 (3") DN 80 (3") Sp. 2.9 mm costruito secondo tab. GASD A.09.06.02	4.58 m
5	Punto di misura P.E. a cassetta piantana secondo GASD A.07.01.05	n. 1
6	Distanziatori isolanti a collare costruito secondo tab. GASD A.09.01.06	
	tubo di sfiato DN 80 (3") anelli tipo H25	n. 2
	tubo portacavo DN 100 (4") anelli tipo H25	n. 30
	tubo di linea DN 200 (8") anelli tipo H25	n. 24
7	Tubo portacavo in Fe 33 UNI 7287/74 DN 100 (4") Sp. 4.0 mm	118.50 m

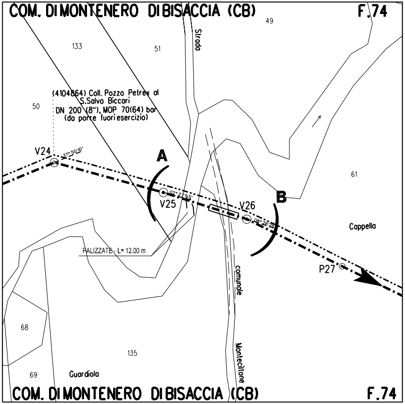
COM. DI MONTENERO DI BISACCIA (CB)
F.74
49
133
51
Strada
50
(4104864) Coll. Pozzo Petrex al S.Salvo Biccari DN 200 (8"), MOP 70(64) bar (da porre fuori esercizio)
V24
37° 50'10"
A
V25
02° 27'57"
V26
08° 26'26"
B
61
Cappella
PALIZZATE - L= 12.00 m
P27
comunale
68
135
Monteciltone
69
Guardiola
COM. DI MONTENERO DI BISACCIA (CB)
F.74

STRALCIO PLANIMETRICO 1:2000
COMUNE DI MONTENERO DI BISACCIA (CB) F.74

DOCUMENTI DI RIFERIMENTO	N.

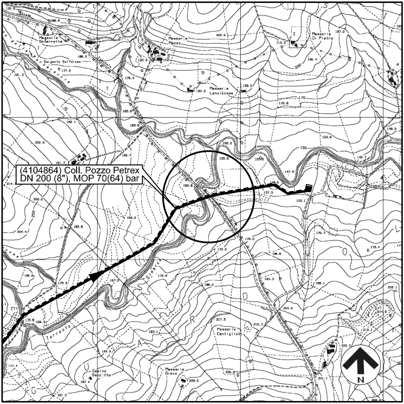
(4104864) Coll. Pozzo Petrex
DN 200 (8"), MOP 70(64) bar
Masseria Sciarretta
Sorgente Solforosa
Masseria Manes
Masseria Lancianese
Masseria Di Pietro
Torrente Sinarca
Masseria Cantigliotti
Masseria Greco
N

COROGRAFIA 1:10.000
CTR 381061

Dott. Ing. PAOLO ZANNIER
A1679

00	11-01-19	EMISSIONE PER INTEGRAZIONE SIA	MELONI	RICCIOTTI	CAPRIOTTI
INDICE	DATA	REVISIONI	DISEGN.	CONTR.	APPROV.

snam

Enereco

NUOVO ALLACCIAMENTO POZZO PETREX

DN 200 (8"), DP 75 bar

Attraversamento :
TORRENTE SINARCA (Prog. Km 1+200)
e STRADA COMUNALE GUARDIOLA (Prog. Km 1+220)

Dis. AT-204-201

Fg. 1 di 1

Comm. NR /17076

INDICE 00

Scala 1:200

sostituisce il ....

sostituito dal ....

N. Rif. 03492-PPL-DW-204-0201 – FILE NAME: AT-204-201_00

DOCUMENTO DI PROPRIETA' Snam Rete Gas. LA SOCIETA' TUTELERA' I PROPRI DIRITTI IN SEDE CIVILE E PENALE A TERMINI DI LEGGE.