

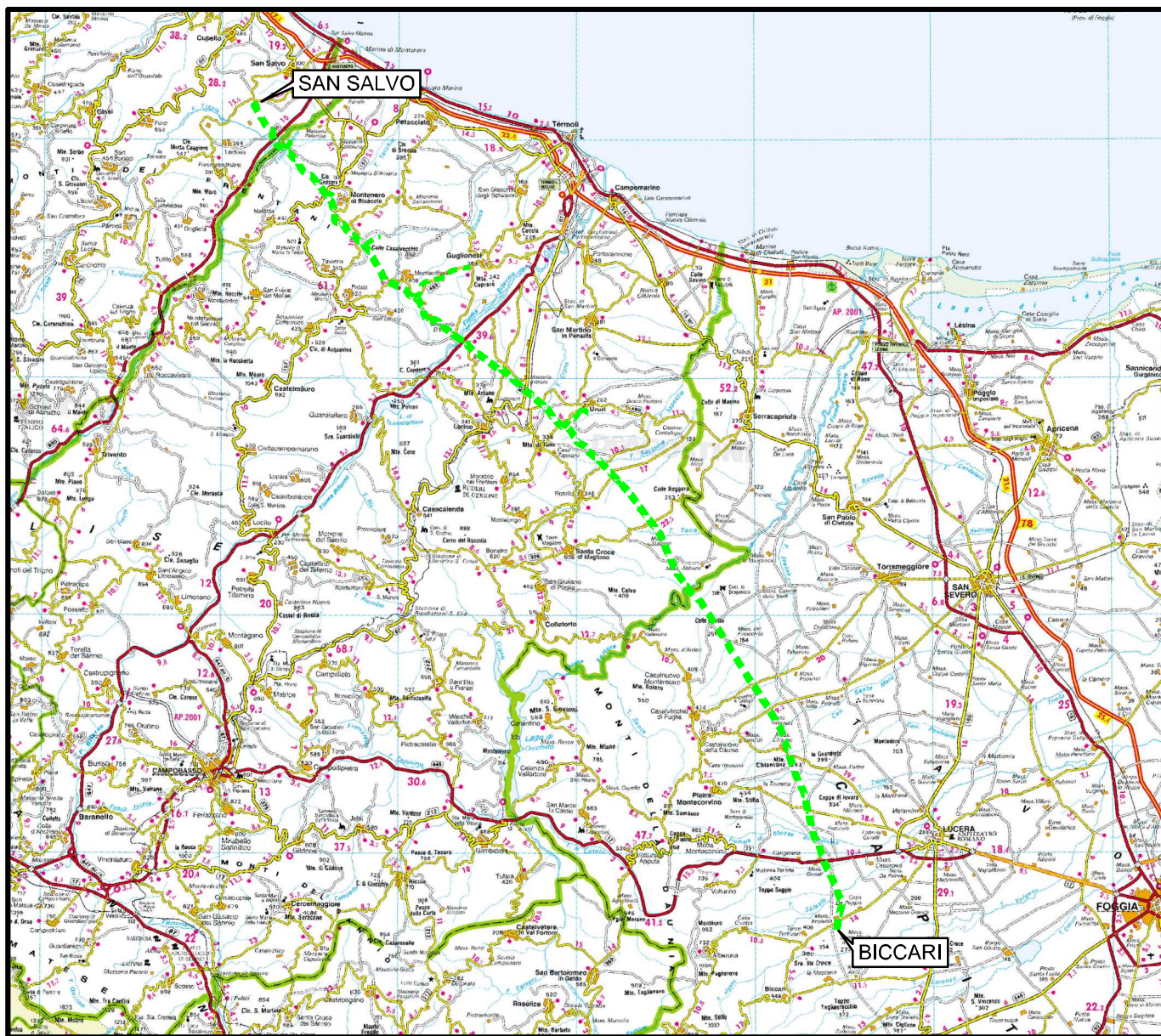

Il presente disegno e' di proprieta' aziendale - La Societa' tutelera' i propri diritti a termine di legge.



COROGRAFIA Scala 1:500.000



01	21.12.18	EMISSIONE PER INTEGRAZIONE SIA	MELONI	RICCIOTTI	CAPRIOTTI					
00	30.11.17	EMISSIONE	MELONI	RICCIOTTI	CAPRIOTTI					
INDICE	DATA	REVISIONI	ELABORATO	VERIFICATO	APPROVATO					
 			Dis. PG-TP-401							
			Fg. 1 di 28							
OPERE CONNESSE SU MET. SAN SALVO - BICCARI DN 500 (20"), MOP 64 bar			Comm. NR /17076							
			INDICE <table border="1" style="display: inline-table; vertical-align: middle;"> <tr> <td>00</td> <td>01</td> <td></td> <td></td> <td></td> <td></td> <td></td> <td></td> </tr> </table>			00	01			
00	01									
Rimozione Condotta Esistente TRACCIATO DI PROGETTO			Scala 1:10000							
			Sostituisce il ..... Sostituito dal .....							



Allacciamento Comune di Cupello 2 ^ Presa  
DN 100(4"), MOP 70(64) bar

Rimozione Condotta Esistente  
TRACCIATO DI PROGETTO

01	21.12.18	EMISSIONE PER INTEGRAZIONE SIA	MELONI	RICCIOTTI	CAPRIOTTI	Foglio <b>2</b> di 28	
00	30.11.17	EMISSIONE	MELONI	RICCIOTTI	CAPRIOTTI		
INDICE	DATA	R E V I S I O N I			ELABORATO	VERIFICATO	APPROVATO
						Dis. PG-TP-401	
						Comm. NR /17076	
						Scala 1:10000	

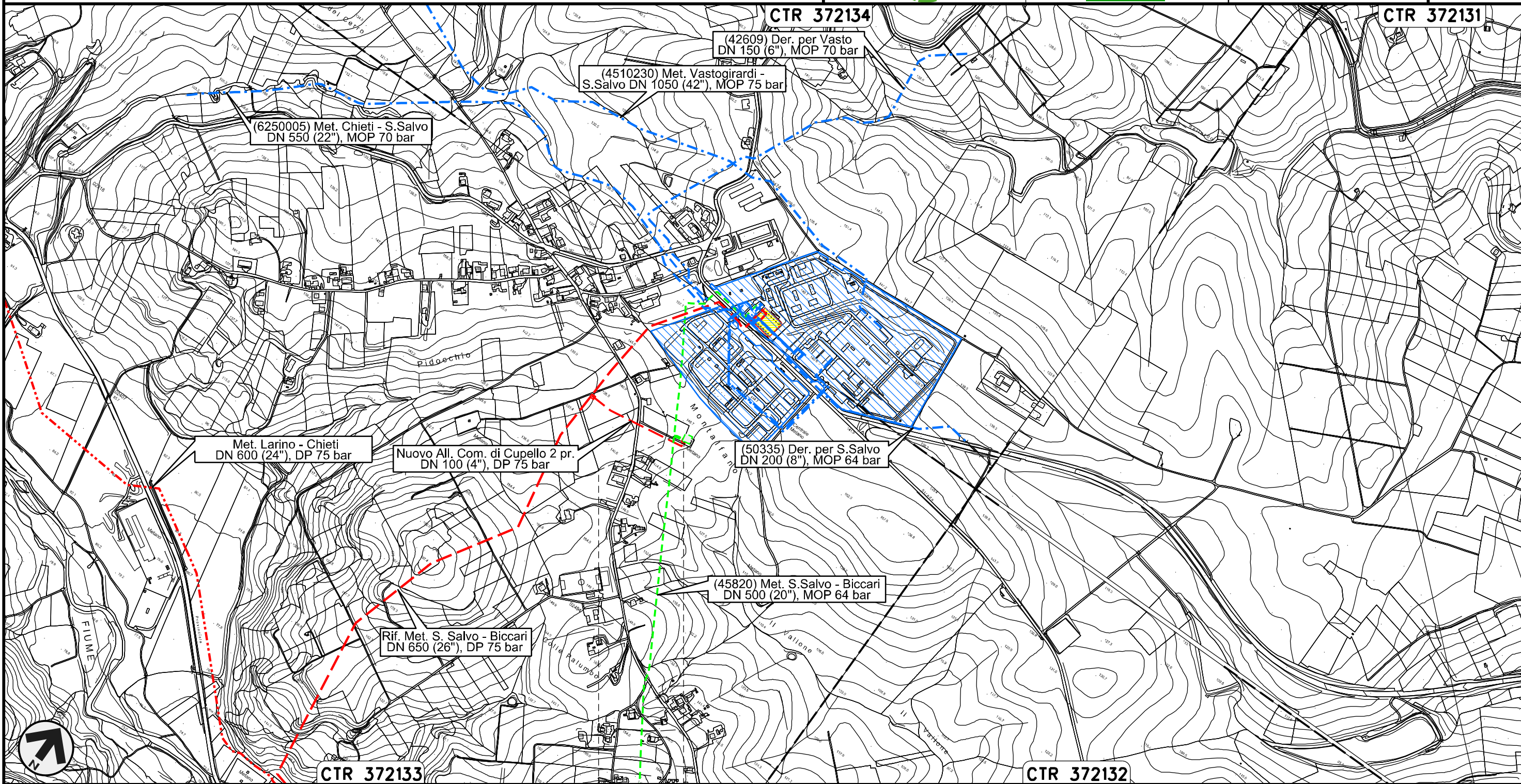

Il presente disegno e' di proprieta' aziendale - La Societa' tutelera' i propri diritti a termine di legge.

CTR 372133

0+000    0+037

CTR 372132

CUPELLO  
CHIETI

PIDA n°  
4160553/1



Derivazione per Trivento-Agnone  
DN 250 (10"), MOP 64 bar

Rimozione Condotta Esistente  
TRACCIATO DI PROGETTO

01	21.12.18	EMISSIONE PER INTEGRAZIONE SIA	MELONI	RICCIOTTI	CAPRIOTTI	Foglio <b>3</b> di 28	
00	30.11.17	EMISSIONE	MELONI	RICCIOTTI	CAPRIOTTI		
INDICE	DATA	R E V I S I O N I			ELABORATO	VERIFICATO	APPROVATO
							Dis. PG-TP-401
					Comm. NR /17076		Scala 1:10000

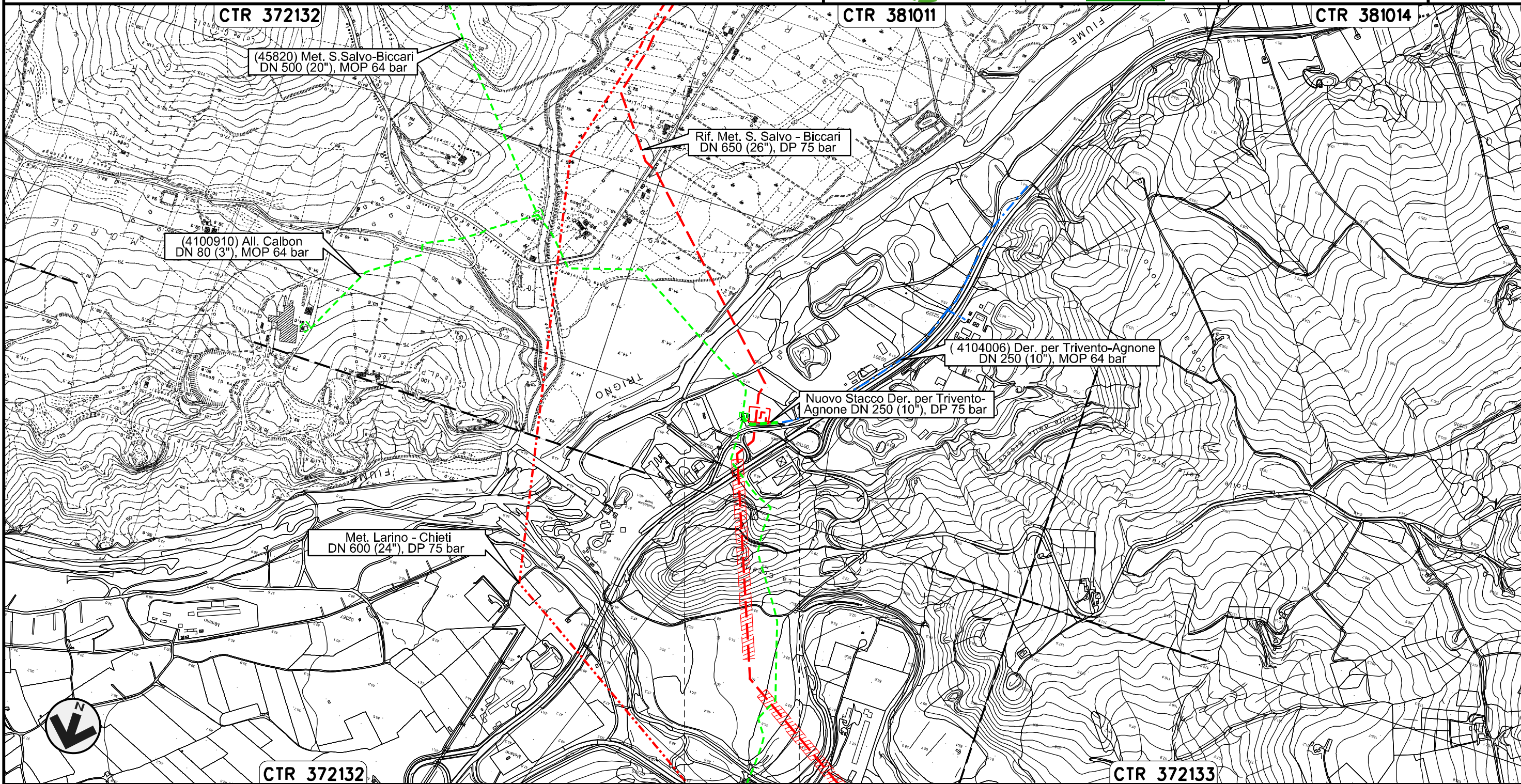

0+000      0+102

LENTELLA  
CHIETI



Il presente disegno e' di proprieta' aziendale - La Societa' tutelera' i propri diritti a termine di legge.











Collegamento Pozzo Petrex  
DN 200 (8"), MOP 70(64) bar

Rimozione Condotta Esistente  
TRACCIATO DI PROGETTO

01	21.12.18	EMISSIONE PER INTEGRAZIONE SIA	MELONI	RICCIOTTI	CAPRIOTTI	Foglio <b>6</b> di 28 Scala 1:10000
00	30.11.17	EMISSIONE	MELONI	RICCIOTTI	CAPRIOTTI	
INDICE	DATA	REVISIONI	ELABORATO	VERIFICATO	APPROVATO	
			Dis. PG-TP-401			Comm. NR /17076

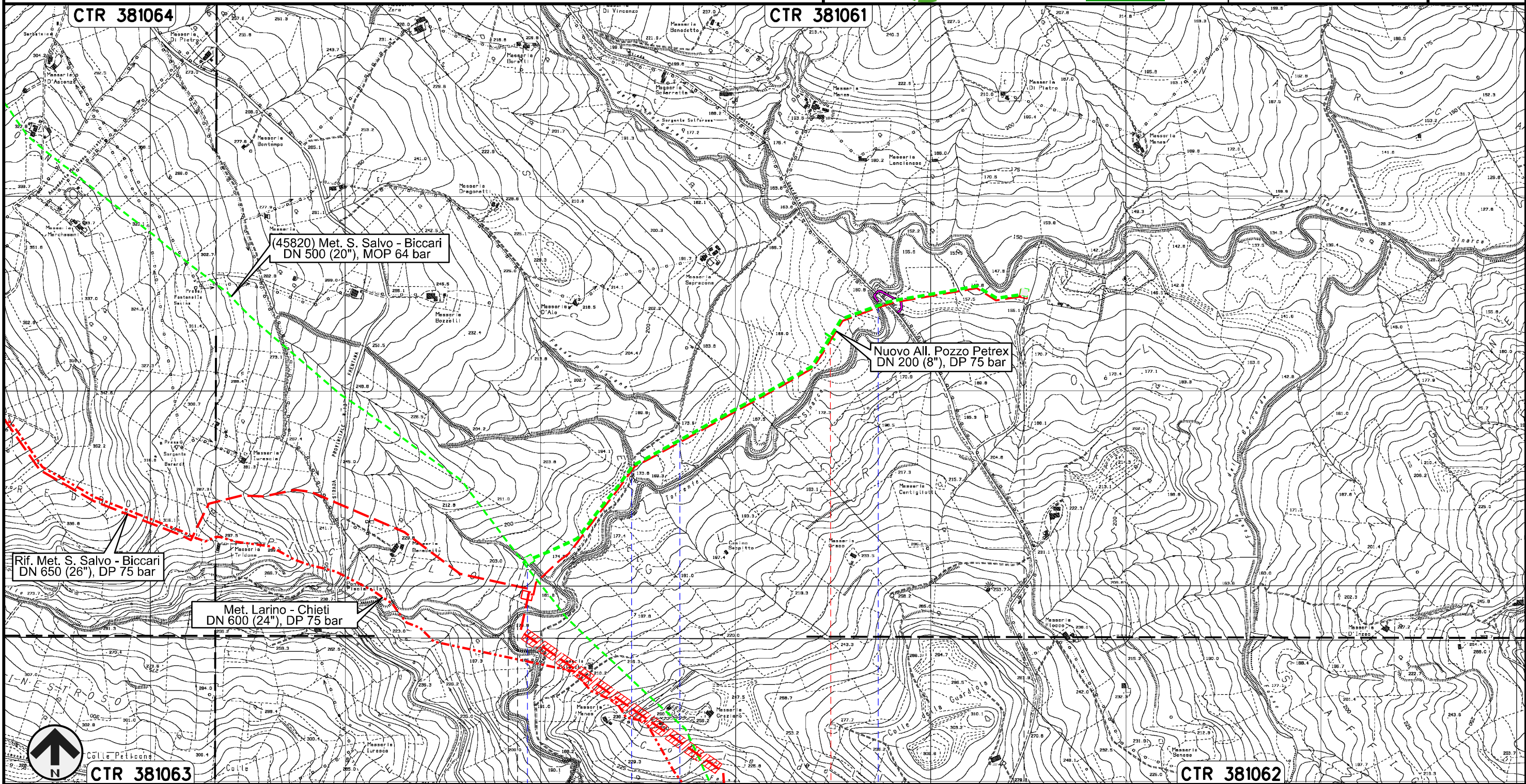

Il presente disegno e' di proprieta' aziendale - La Societa' tutelera' i propri diritti a termine di legge.



Allacciamento Comune di Palata  
DN 100 (4"), MOP 64 bar

Rimozione Condotta Esistente  
TRACCIATO DI PROGETTO

01	21.12.18	EMISSIONE PER INTEGRAZIONE SIA	MELONI	RICCIOTTI	CAPRIOTTI	Foglio <b>7</b> di 28	
00	30.11.17	EMISSIONE	MELONI	RICCIOTTI	CAPRIOTTI		
INDICE	DATA	R E V I S I O N I			ELABORATO	VERIFICATO	APPROVATO
 			Dis. PG-TP-401			Scala 1:10000	
			Comm. NR /17076				

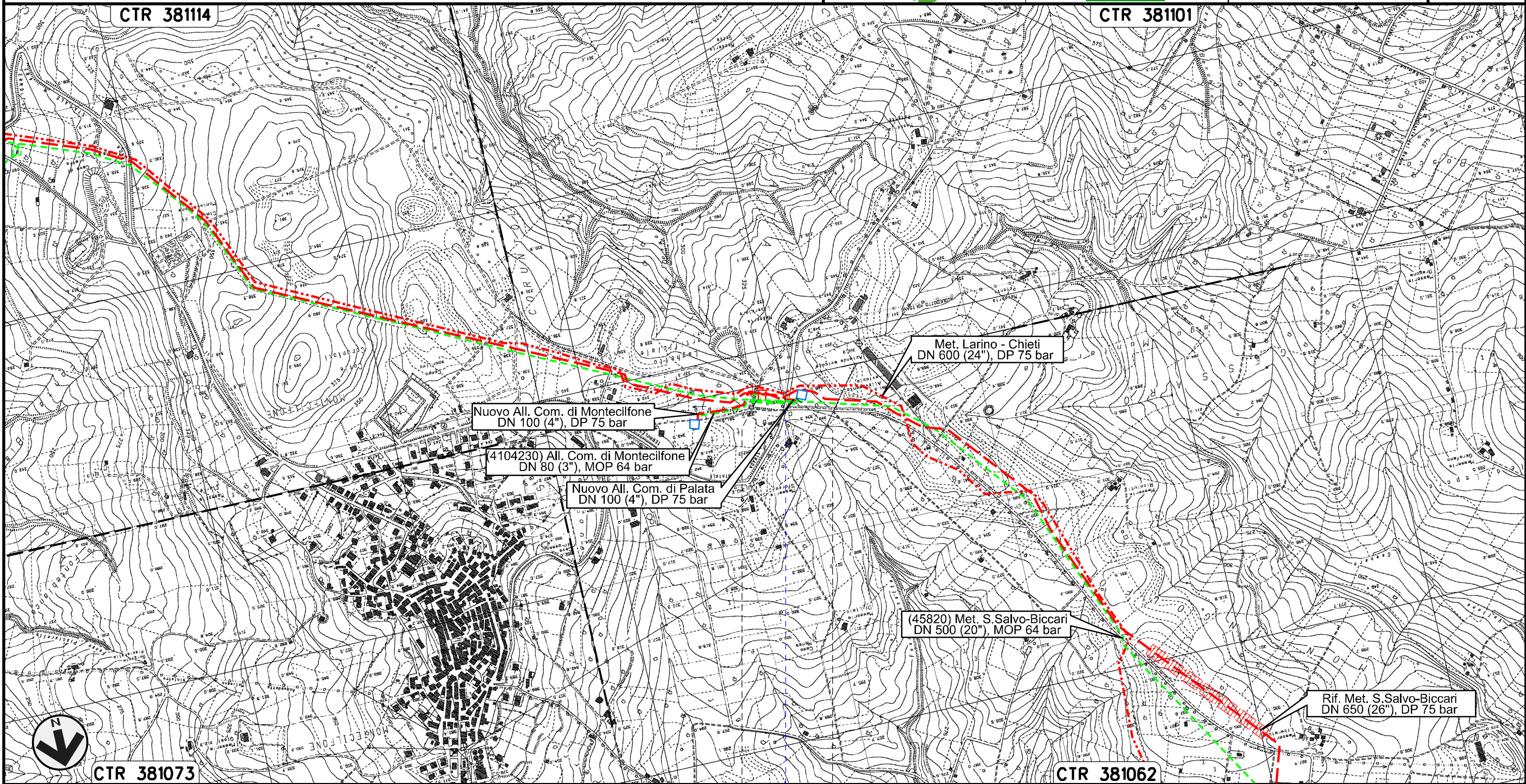

0+000    0+116

PALATA  
CAMPOBASSO

• S.P. n.168

Il presente disegno e' di proprieta' aziendale - La Societa' tutelera' i propri diritti a termine di legge.



Allacciamento Comune di Montecilfone  
DN 80 (3"), MOP 64 bar

Rimozione Condotta Esistente  
TRACCIATO DI PROGETTO

01	21.12.18	EMISSIONE PER INTEGRAZIONE SIA	MELONI	RICCIOTTI	CAPRIOTTI	Foglio <b>8</b>		
00	30.11.17	EMISSIONE	MELONI	RICCIOTTI	CAPRIOTTI		di 28	
INDICE	DATA	R E V I S I O N I			ELABORATO	VERIFICATO	APPROVATO	Scala 1:10000
			 			Dis. PG-TP-401		
						Comm. NR /17076		

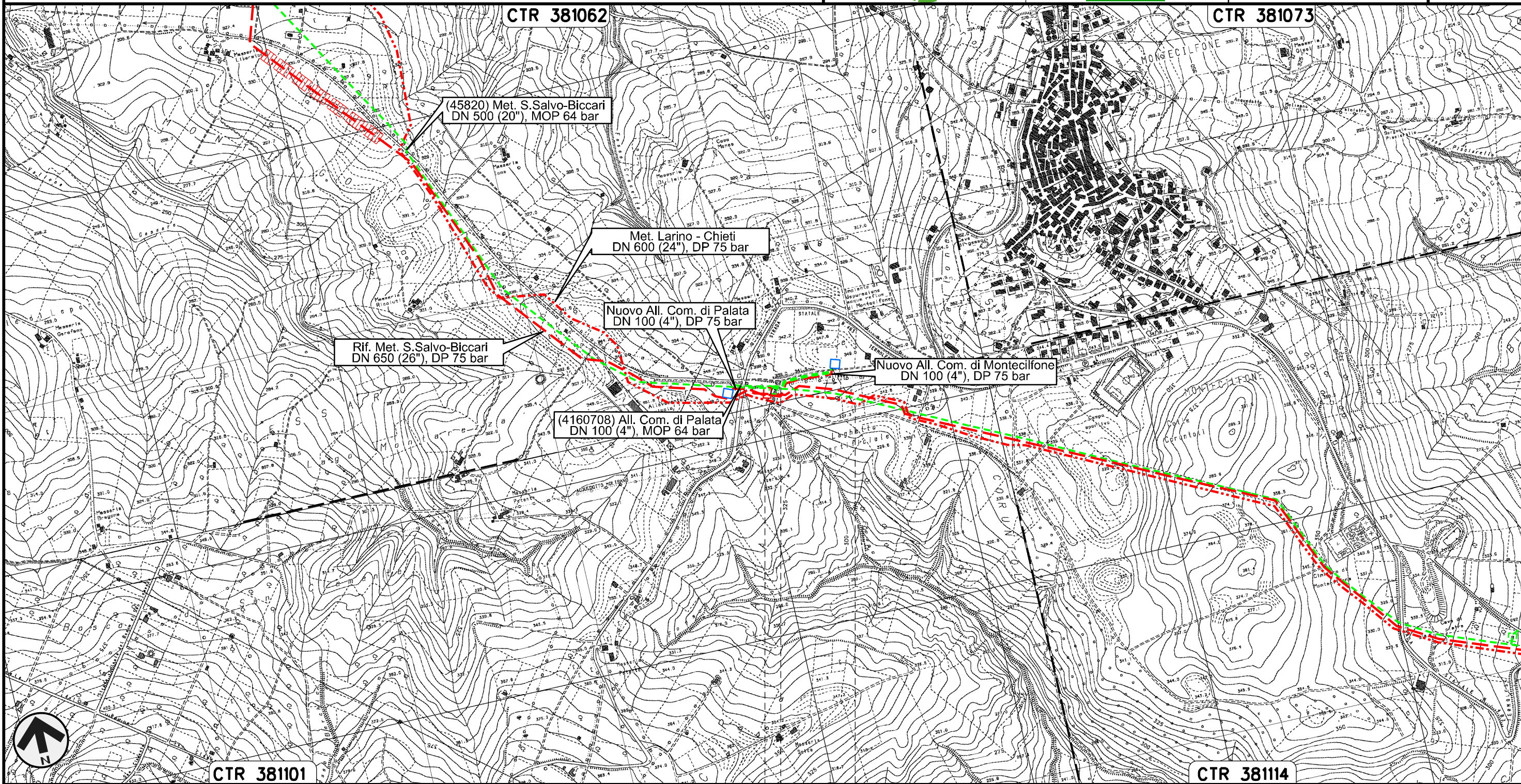

Il presente disegno e' di proprieta' aziendale - La Societa' tutelera' i propri diritti a termine di legge.

0+000      0+175

PALATA      MONTECILFONE  
CAMPOBASSO



Collegamento Pozzo Agip Guglionesi  
DN 250 (10"), MOP 64 bar

Rimozione Condotta Esistente  
TRACCIATO DI PROGETTO

01	21.12.18	EMISSIONE PER INTEGRAZIONE SIA	MELONI	RICCIOTTI	CAPRIOTTI	Foglio <b>9</b> di 28	
00	30.11.17	EMISSIONE	MELONI	RICCIOTTI	CAPRIOTTI		
INDICE	DATA	R E V I S I O N I			ELABORATO	VERIFICATO	APPROVATO
			 			Dis. PG-TP-401	Scala 1:10000
						Comm. NR /17076	

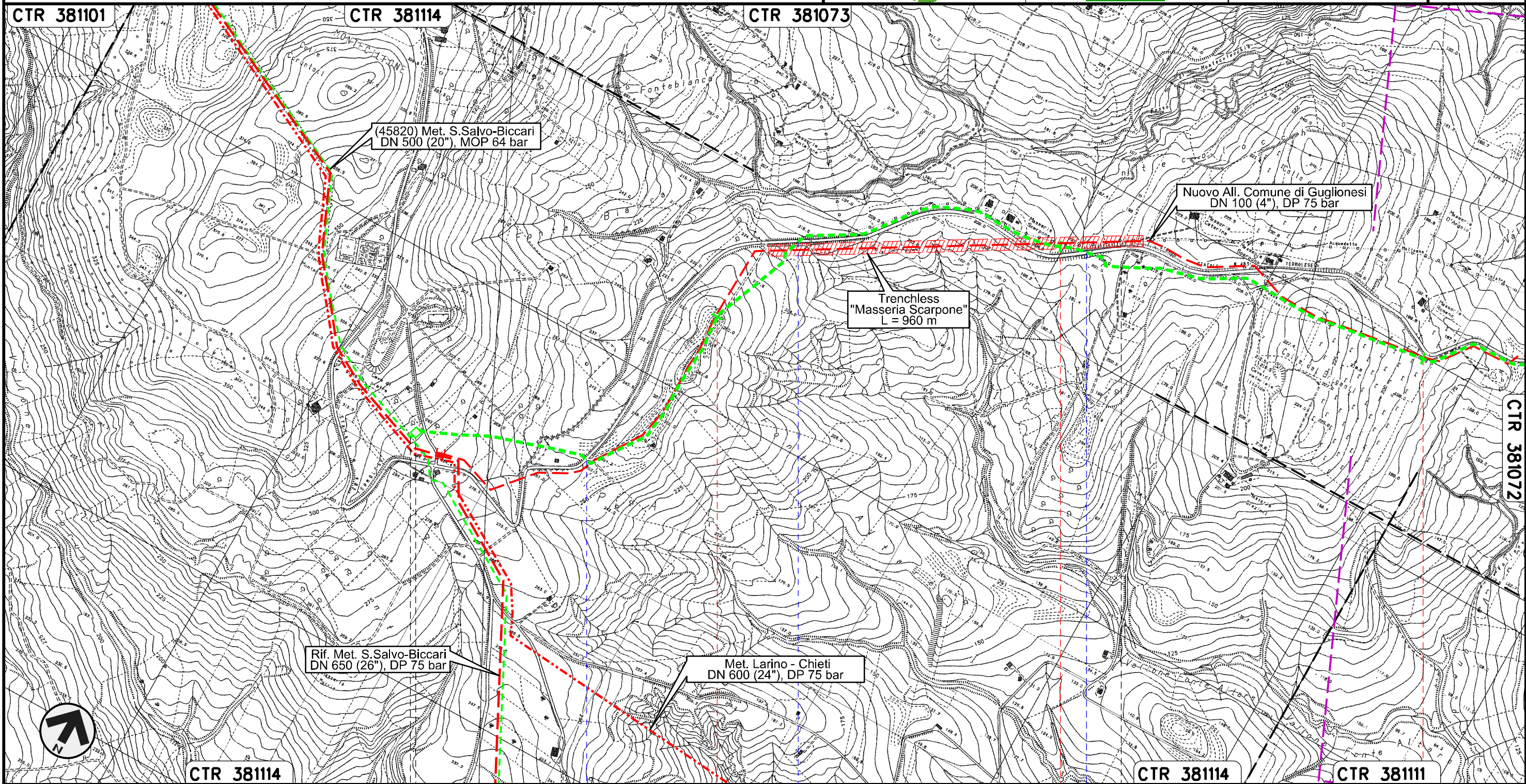

Il presente disegno e' di proprieta' aziendale - La Societa' tutelera' i propri diritti a termine di legge.

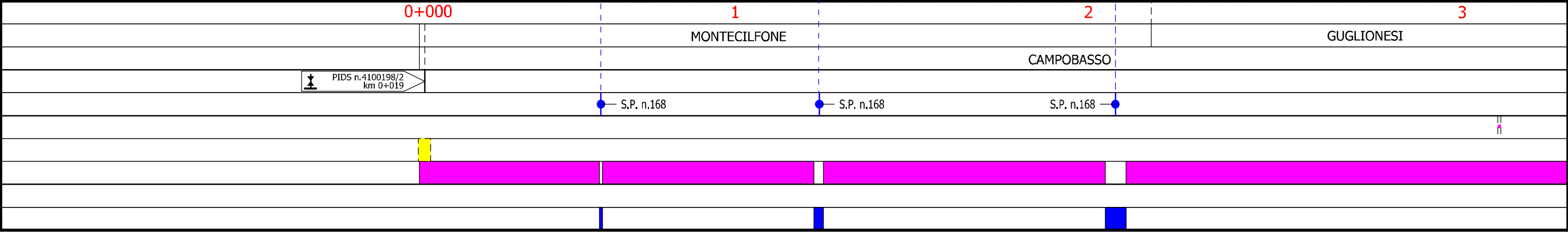



Collegamento Pozzo Agip Guglionesi  
DN 250 (10"), MOP 64 bar

Rimozione Condotta Esistente  
TRACCIATO DI PROGETTO

01	21.12.18	EMISSIONE PER INTEGRAZIONE SIA	MELONI	RICCIOTTI	CAPRIOTTI
00	30.11.17	EMISSIONE	MELONI	RICCIOTTI	CAPRIOTTI
INDICE	DATA	R E V I S I O N I			ELABORATO
			Dis.	PG-TP-401	
			Comm.	NR /17076	

Foglio  
**10**  
di 28  
Scala  
1:10000

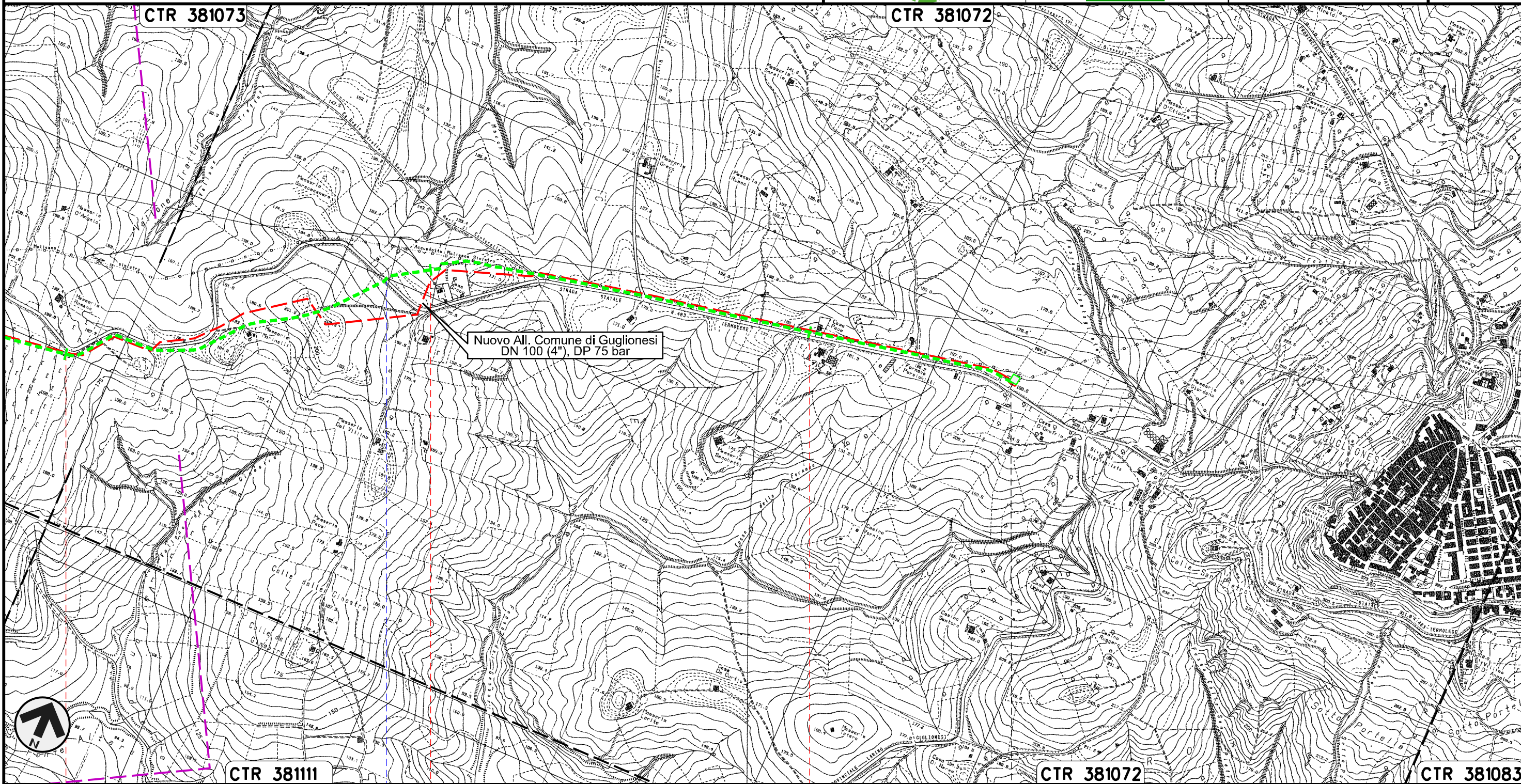

Il presente disegno e' di proprieta' aziendale - La Societa' tutelera' i propri diritti a termine di legge.

	GUGLIONESI CAMPOBASSO	
S.P. n.168		PIDA n. 4101868/2



Allacciamento Sigma Guglionesi  
DN 80 (3"), MOP 64 bar

Rimozione Condotta Esistente  
TRACCIATO DI PROGETTO

01	21.12.18	EMISSIONE PER INTEGRAZIONE SIA	MELONI	RICCIOTTI	CAPRIOTTI		
00	30.11.17	EMISSIONE	MELONI	RICCIOTTI	CAPRIOTTI		
INDICE	DATA	R E V I S I O N I			ELABORATO	VERIFICATO	APPROVATO
Dis.			PG-TP-401				
Comm.			NR /17076				

Foglio  
**11**  
di 28  
Scala  
1:10000

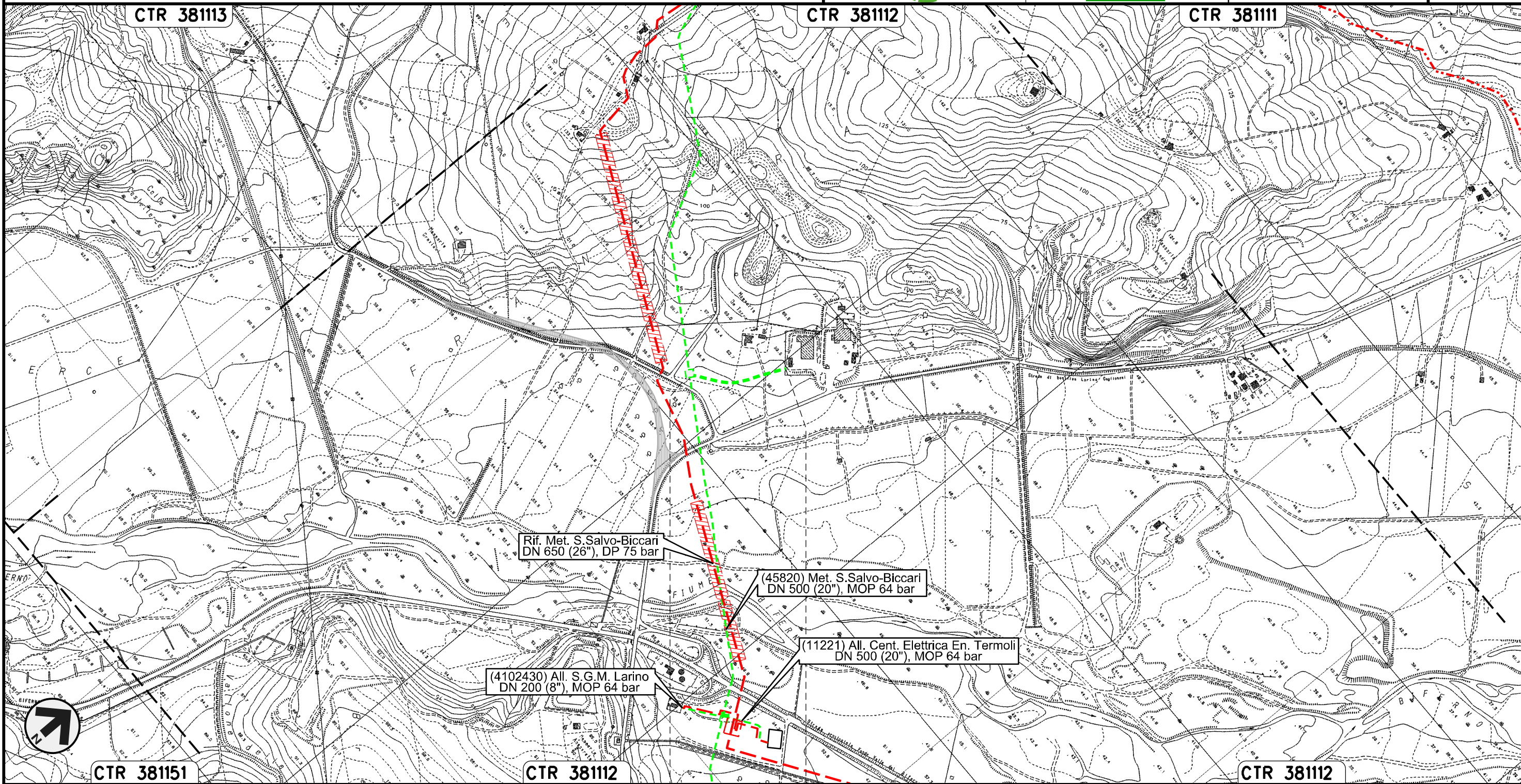

Il presente disegno e' di proprieta' aziendale - La Societa' tutelera' i propri diritti a termine di legge.

CTR 381151

CTR 381112

CTR 381112

0+000      0+258

GUGLIONESI  
CAMPOBASSO

PIDA n.  
4101178/1



Allacciamento Centrale Elettrica Energia Termoli  
DN 500 (20"), MOP 64 bar

Rimozione Condotta Esistente  
TRACCIATO DI PROGETTO

01	21.12.18	EMISSIONE PER INTEGRAZIONE SIA	MELONI	RICCIOTTI	CAPRIOTTI	Foglio <b>12</b> di 28	
00	30.11.17	EMISSIONE	MELONI	RICCIOTTI	CAPRIOTTI		
INDICE	DATA	R E V I S I O N I			ELABORATO	VERIFICATO	APPROVATO
			 			Dis. PG-TP-401	Scala 1:10000
						Comm. NR /17076	

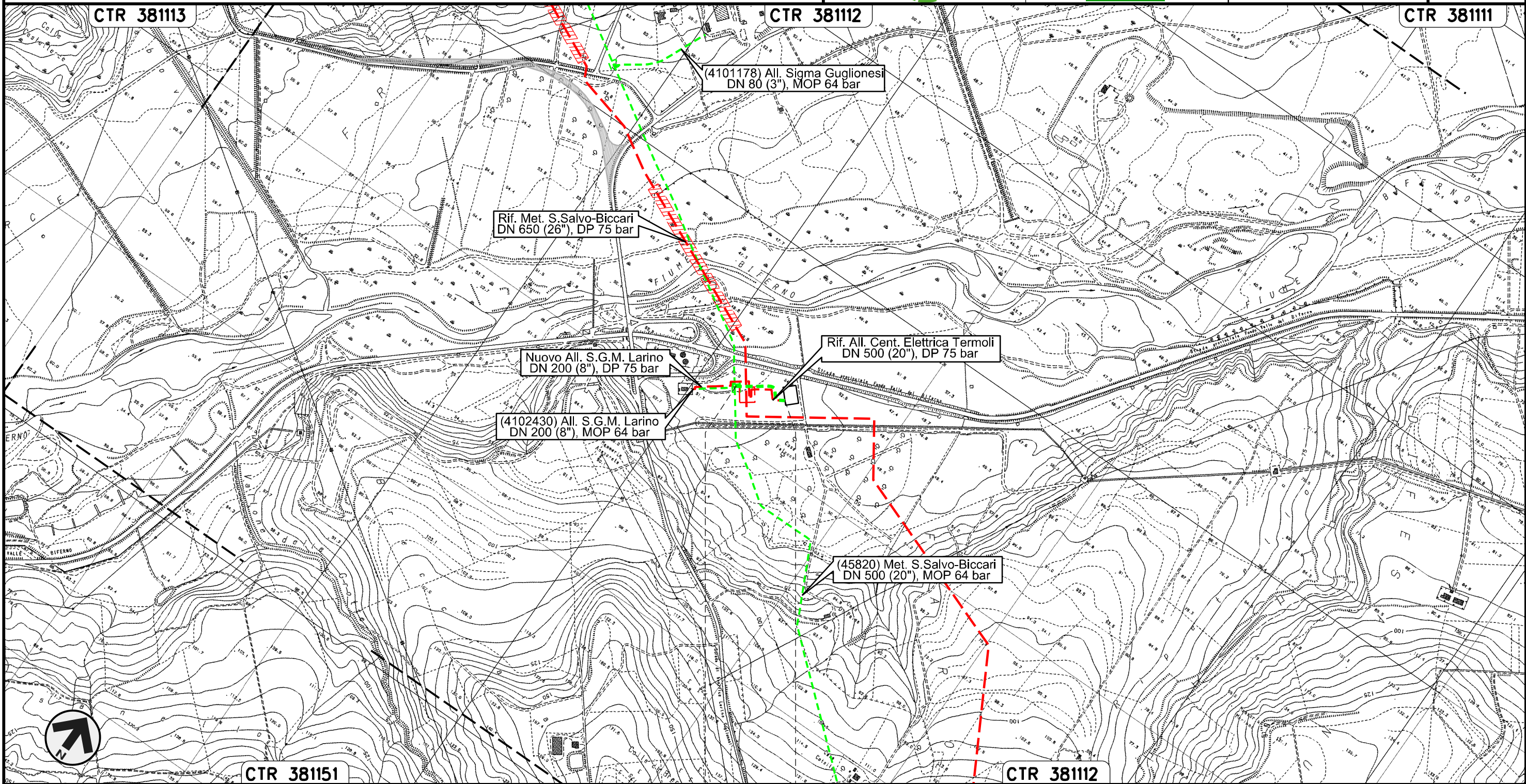

Il presente disegno e' di proprieta' aziendale - La Societa' tutelera' i propri diritti a termine di legge.

0+000 0+161

LARINO  
CAMPOBASSO



Allacciamento S.G.M. Larino  
DN 200 (8"), MOP 64 bar

Rimozione Condotta Esistente  
TRACCIATO DI PROGETTO

01	21.12.18	EMISSIONE PER INTEGRAZIONE SIA	MELONI	RICCIOTTI	CAPRIOTTI
00	30.11.17	EMISSIONE	MELONI	RICCIOTTI	CAPRIOTTI
INDICE	DATA	R E V I S I O N I			ELABORATO
					VERIFICATO
					APPROVATO
			Dis.	PG-TP-401	
			Comm.	NR /17076	

Foglio  
**13**  
di 28  
Scala  
1:10000



CTR 38112

CTR 381151

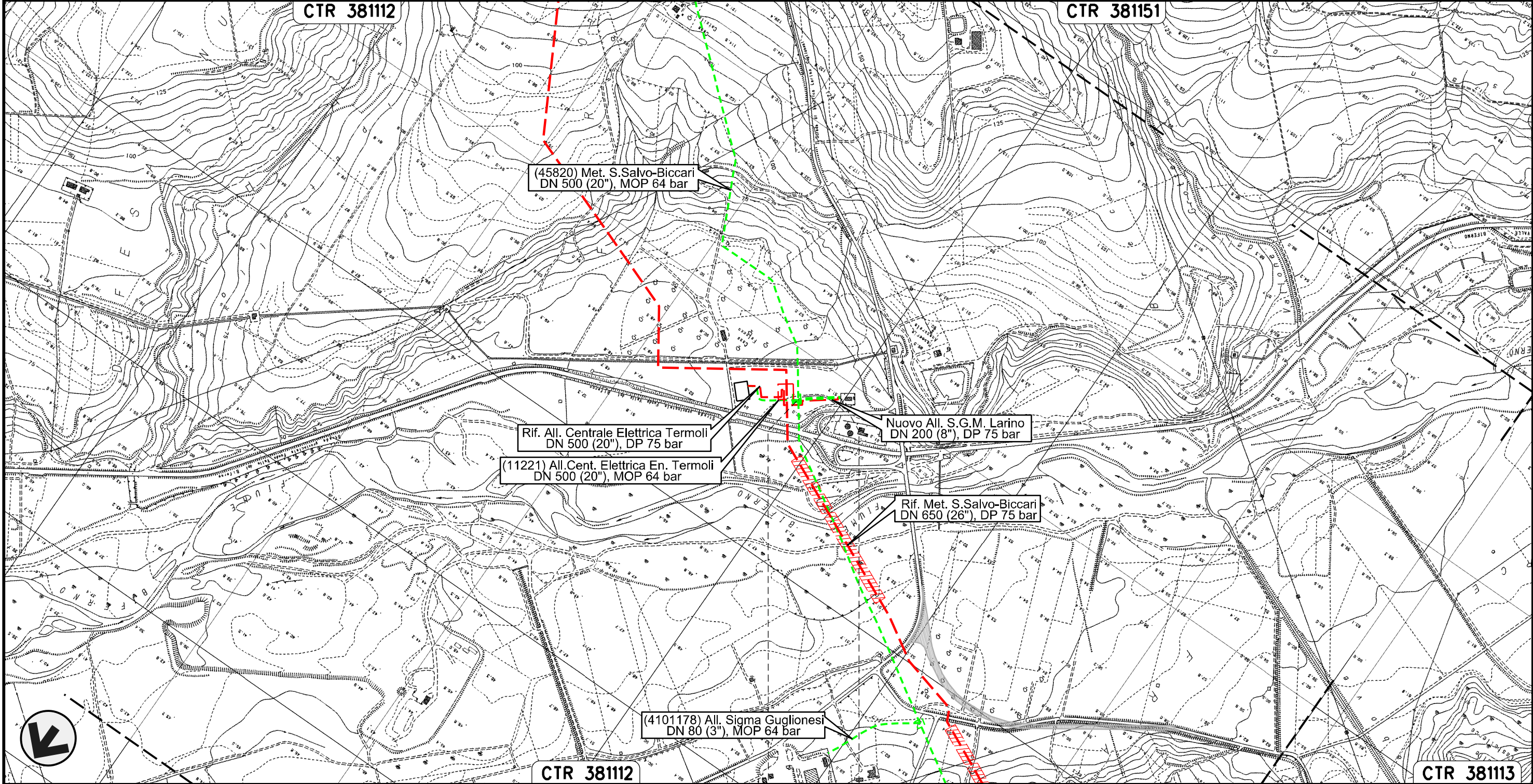

(45820) Met. S.Salvo-Bicari  
DN 500 (20"), MOP 64 bar

Rif. All. Centrale Elettrica Termoli  
DN 500 (20"), DP 75 bar

(11221) All.Cent. Elettrica En. Termoli  
DN 500 (20"), MOP 64 bar

Nuovo All. S.G.M. Larino  
DN 200 (8"), DP 75 bar

Rif. Met. S.Salvo-Bicari  
DN 650 (26"), DP 75 bar

(4101178) All. Sigma Guglionesi  
DN 80 (3"), MOP 64 bar

CTR 38112

CTR 38113

0+000    0+152

LARINO  
CAMPOBASSO

Il presente disegno e' di proprieta' aziendale - La Societa' tutelera' i propri diritti a termine di legge.



Allacciamento Centrale Enel di Campomarino  
DN 250 (10"), MOP 64 bar

Rimozione Condotta Esistente  
TRACCIATO DI PROGETTO

01	21.12.18	EMISSIONE PER INTEGRAZIONE SIA	MELONI	RICCIOTTI	CAPRIOTTI
00	30.11.17	EMISSIONE	MELONI	RICCIOTTI	CAPRIOTTI
INDICE	DATA	R E V I S I O N I			ELABORATO
			VERIFICATO	APPROVATO	

Foglio  
**14**  
di 28  
Scala  
1:10000



Dis.	PG-TP-401
Comm.	NR /17076

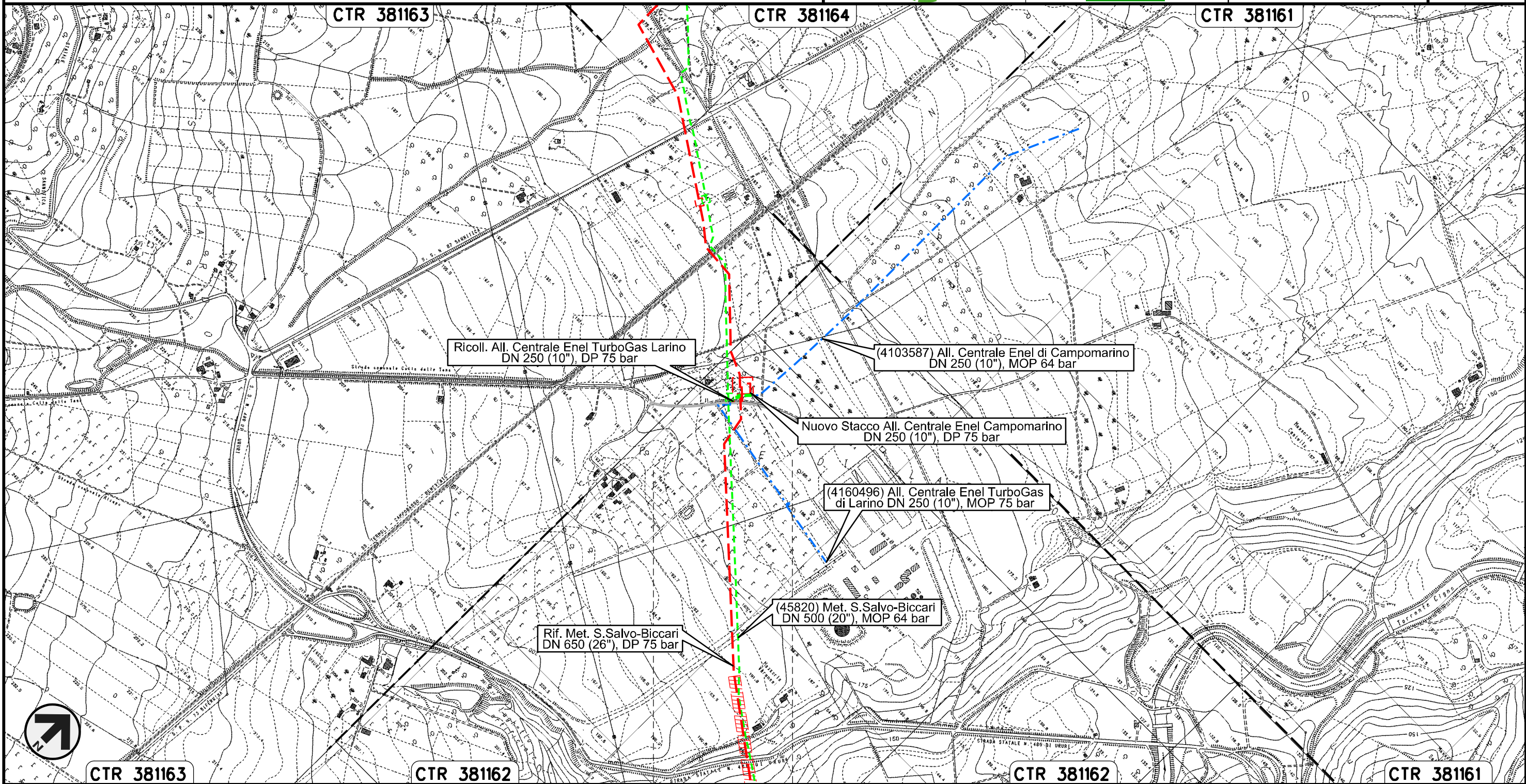

0+000      0+053

LARINO  
CAMPOBASSO

Il presente disegno e' di proprieta' aziendale - La Societa' tutelera' i propri diritti a termine di legge.



Allacciamento Centrale Enel TurboGas di Larino  
DN 250 (10"), MOP 75 bar

Rimozione Condotta Esistente  
TRACCIATO DI PROGETTO

01	21.12.18	EMISSIONE PER INTEGRAZIONE SIA	MELONI	RICCIOTTI	CAPRIOTTI	Foglio <b>15</b> di 28	
00	30.11.17	EMISSIONE	MELONI	RICCIOTTI	CAPRIOTTI		
INDICE	DATA	R E V I S I O N I			ELABORATO	VERIFICATO	APPROVATO
 			Dis.	PG-TP-401		Scala 1:10000	
			Comm.	NR /17076			

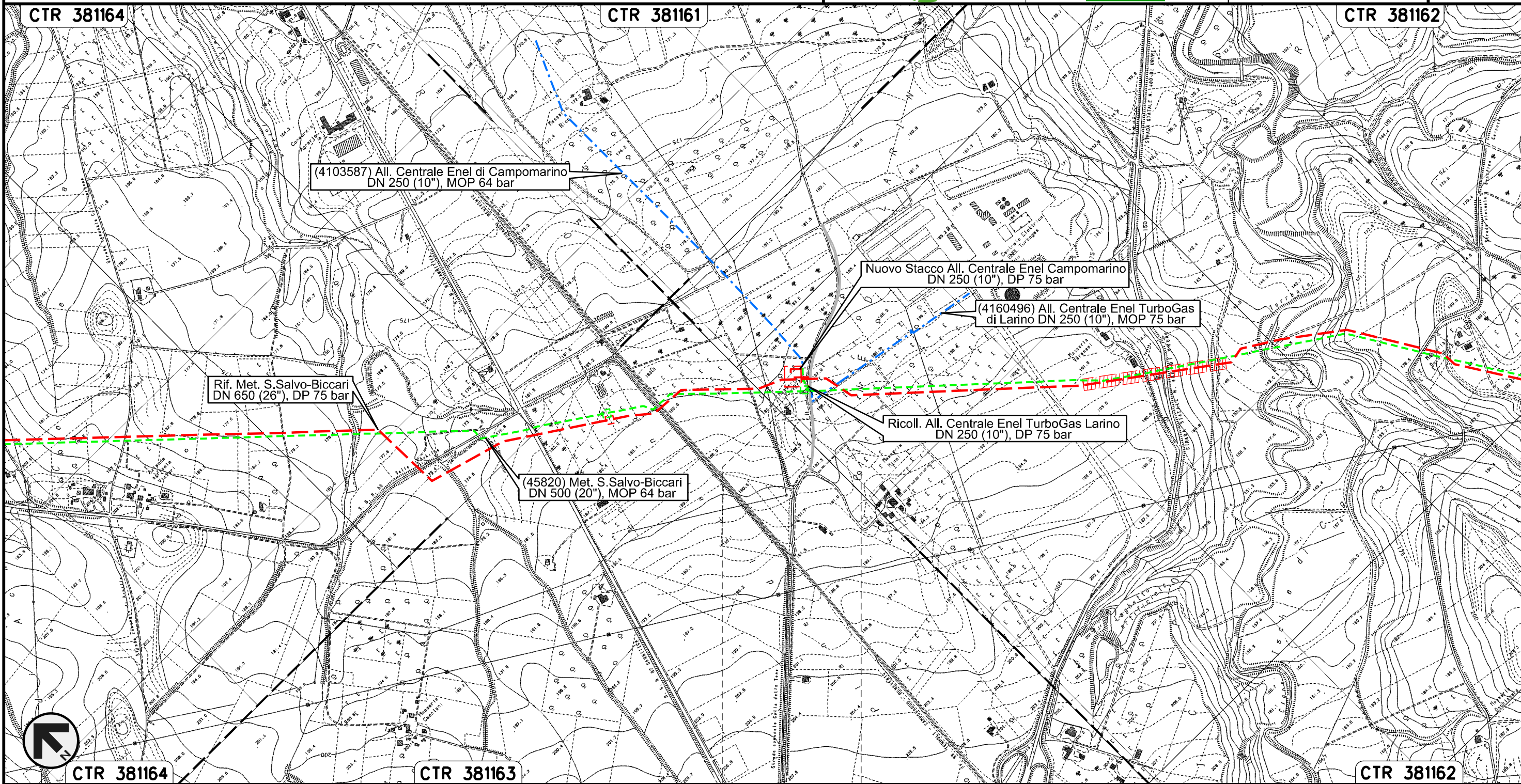

0+000      0+012

LARINO  
CAMPOBASSO

Il presente disegno e' di proprieta' aziendale - La Societa' tutelera' i propri diritti a termine di legge.



Allacciamento Comune di Ururi  
DN 100 (4"), MOP 64 bar

Rimozione Condotta Esistente  
TRACCIATO DI PROGETTO

01	21.12.18	EMMISSIONE PER INTEGRAZIONE SIA	MELONI	RICCIOTTI	CAPRIOTTI
00	30.11.17	EMMISSIONE	MELONI	RICCIOTTI	CAPRIOTTI
INDICE	DATA	REVISIONI	ELABORATO	VERIFICATO	APPROVATO
 			Dis.	PG-TP-401	
			Comm.	NR /17076	

Foglio  
**16**  
di 28  
Scala  
1:10000

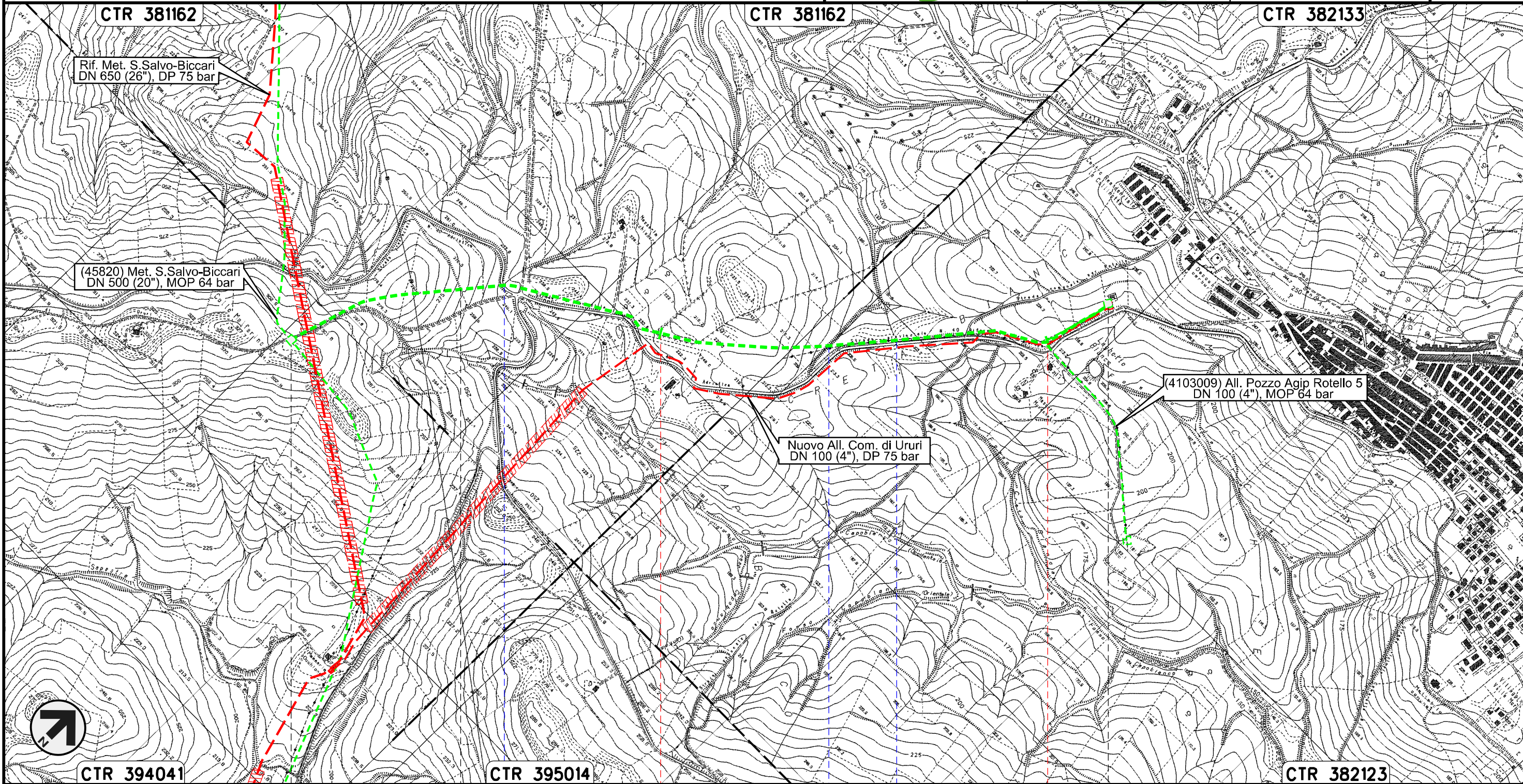

Il presente disegno e' di proprieta' aziendale - La Societa' tutelera' i propri diritti a termine di legge.

0+000 1 2 2+204

MONTORIO NEI FRENTANI

URURI  
CAMPOBASSO

PIDS n.4103008/1

PIDA n. 4103008/2

S.P. n.40

Fosso Fosso

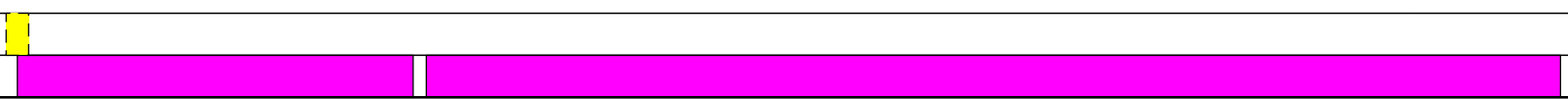



Allacciamento Pozzo Agip Rotello 5  
DN 100 (4"), MOP 64 bar

Rimozione Condotta Esistente  
TRACCIATO DI PROGETTO

01	21.12.18	EMMISSIONE PER INTEGRAZIONE SIA	MELONI	RICCIOTTI	CAPRIOTTI
00	30.11.17	EMMISSIONE	MELONI	RICCIOTTI	CAPRIOTTI
INDICE	DATA	R E V I S I O N I			
		ELABORATO	VERIFICATO	APPROVATO	

Foglio  
17  
di 28



Dis. PG-TP-401

Comm. NR /17076

Scala  
1:10000

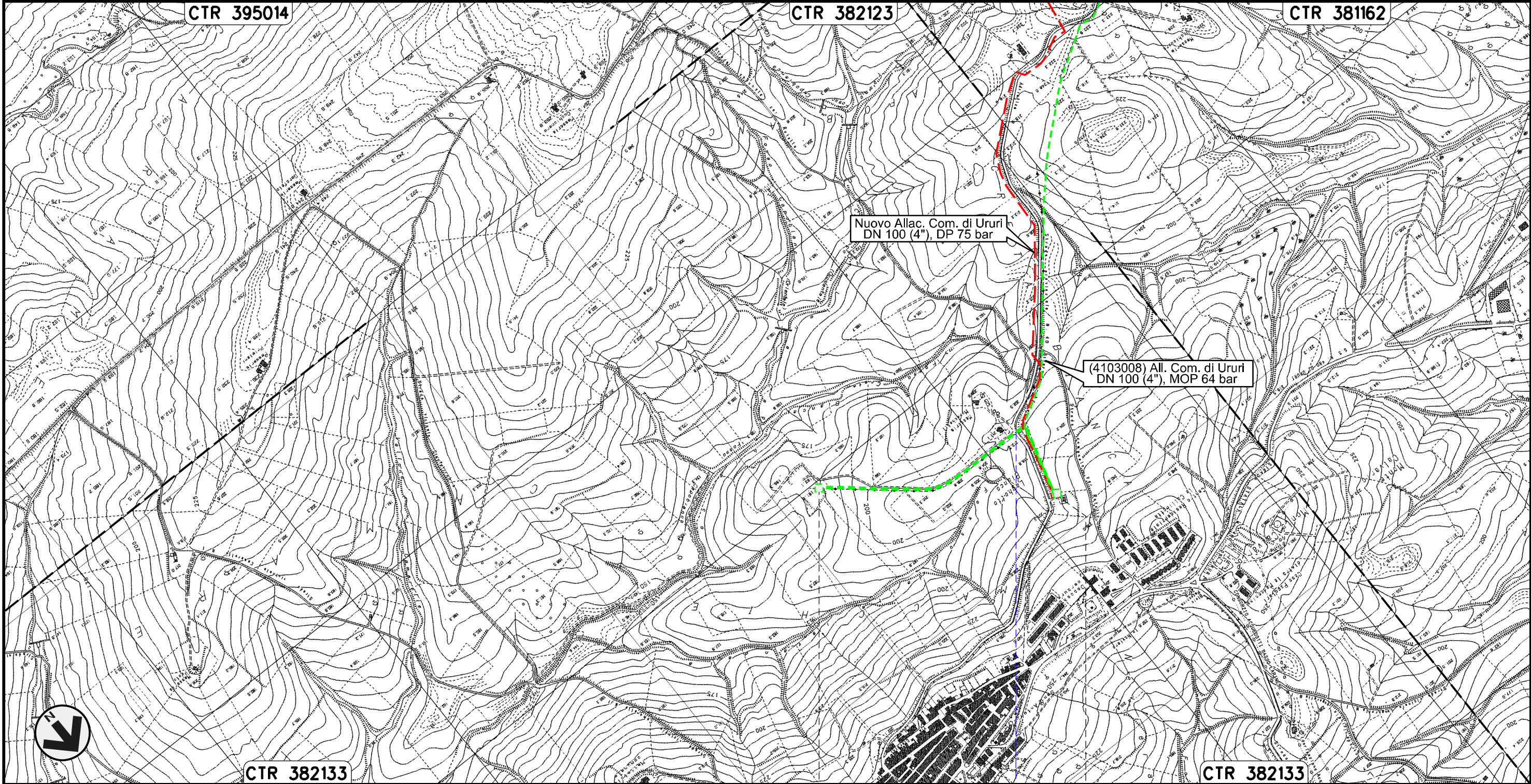

0+000

0+770

URURI  
CAMPOBASSO

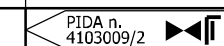
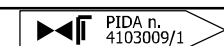

S.P. n.40

Il presente disegno e' di proprieta' aziendale - La Societa' tutelera' i propri diritti a termine di legge.



Allacciamento Comune di Rotello  
DN 80 (3"), MOP 64 bar

Rimozione Condotta Esistente  
TRACCIATO DI PROGETTO

01	21.12.18	EMISSIONE PER INTEGRAZIONE SIA	MELONI	RICCIOTTI	CAPRIOTTI
00	30.11.17	EMISSIONE	MELONI	RICCIOTTI	CAPRIOTTI
INDICE	DATA	R E V I S I O N I			
			ELABORATO	VERIFICATO	APPROVATO
			Dis.	PG-TP-401	
			Comm.	NR /17076	

Foglio  
**18**  
di 28  
Scala  
1:10000

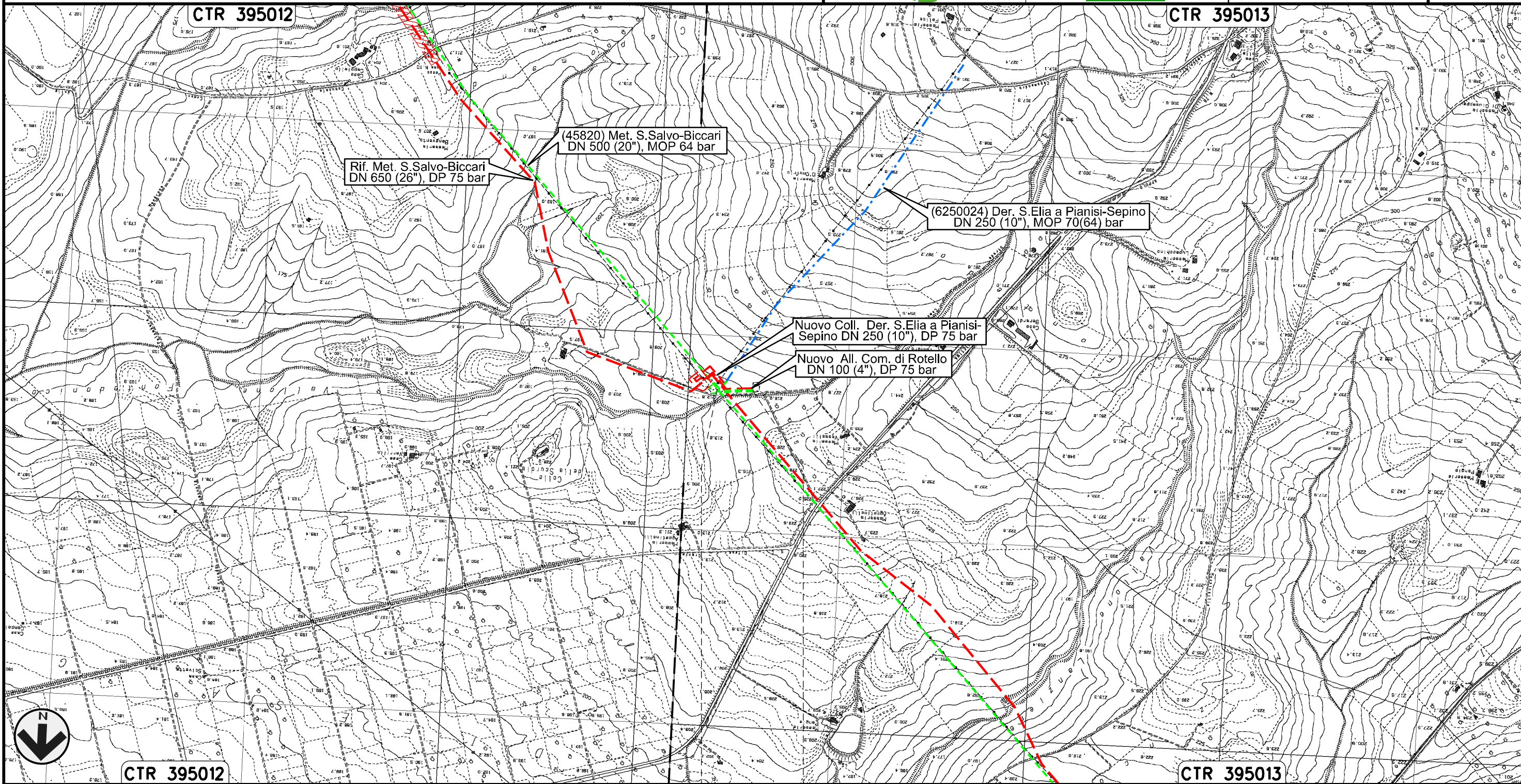

0+000      0+095

ROTELLO  
CAMPOBASSO

Il presente disegno e' di proprieta' aziendale - La Societa' tutelera' i propri diritti a termine di legge.



Derivazione S.Elia a Pianisi-Sepino  
DN 250 (10"), MOP 70(64) bar

Rimozione Condotta Esistente  
TRACCIATO DI PROGETTO

01	21.12.18	EMMISSIONE PER INTEGRAZIONE SIA	MELONI	RICCIOTTI	CAPRIOTTI		
00	30.11.17	EMMISSIONE	MELONI	RICCIOTTI	CAPRIOTTI		
INDICE	DATA	R E V I S I O N I			ELABORATO	VERIFICATO	APPROVATO

Foglio  
**19**  
di 28



Dis.	PG-TP-401
Comm.	NR /17076

Scala  
1:10000

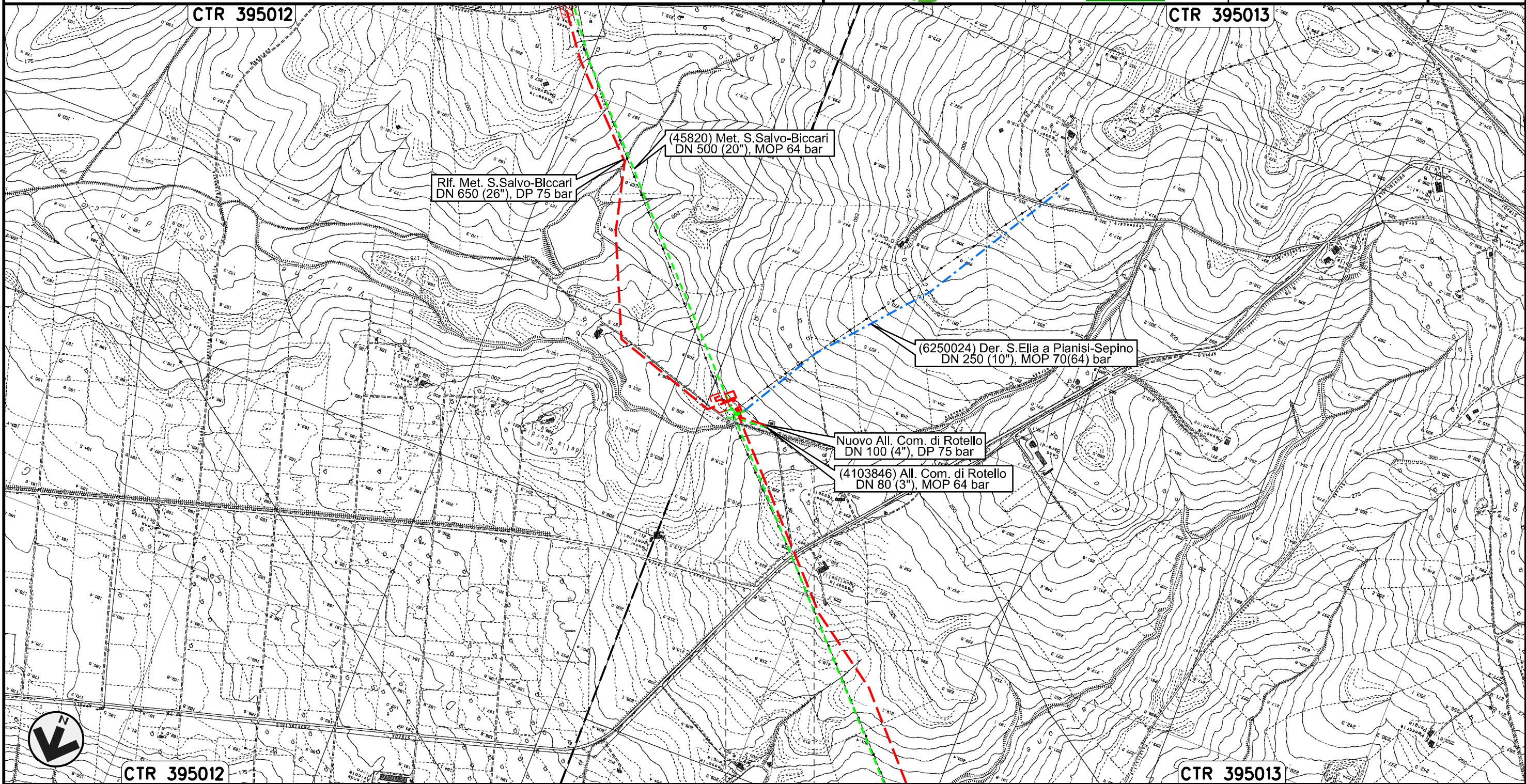

0+000 0+032

ROTELLO  
CAMPOBASSO

Il presente disegno e' di proprieta' aziendale - La Societa' tutelera' i propri diritti a termine di legge.



Allacciamento Centro Olio Agip T. Tona Rotello  
DN 80 (3"), MOP 70(64) bar

Rimozione Condotta Esistente  
TRACCIATO DI PROGETTO

01	21.12.18	EMISSIONE PER INTEGRAZIONE SIA	MELONI	RICCIOTTI	CAPRIOTTI	Foglio <b>20</b> di 28
00	30.11.17	EMISSIONE	MELONI	RICCIOTTI	CAPRIOTTI	
INDICE	DATA	R E V I S I O N I	ELABORATO	VERIFICATO	APPROVATO	
			Dis. PG-TP-401			Scala 1:10000
			Comm. NR /17076			

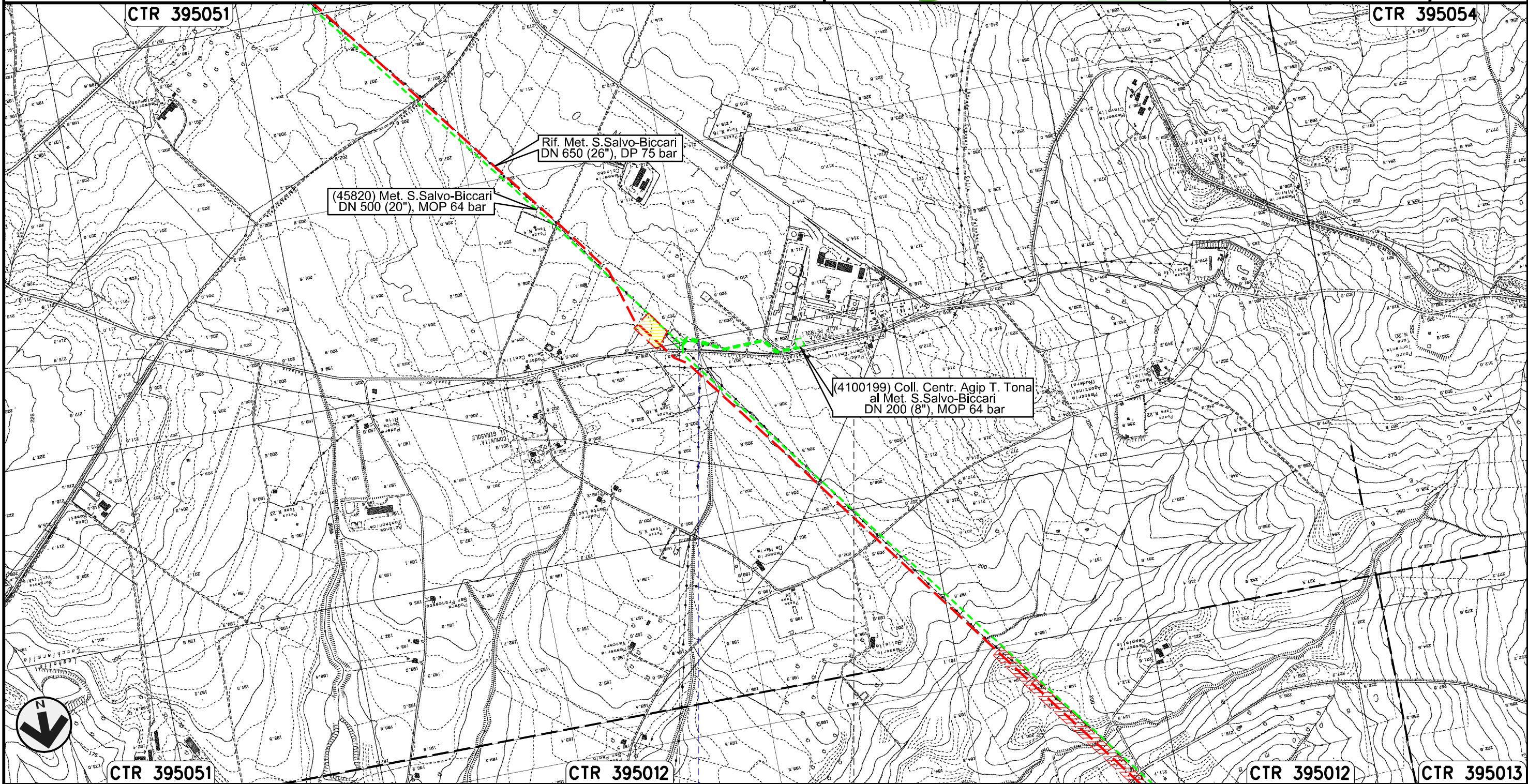

Il presente disegno e' di proprieta' aziendale - La Societa' tutelera' i propri diritti a termine di legge.





Collegamento Centrale Agip T. Tona al Met. S.Salvo-Biccari  
DN 200 (8"), MOP 64 bar

Rimozione Condotta Esistente  
TRACCIATO DI PROGETTO

01	21.12.18	EMISSIONE PER INTEGRAZIONE SIA	MELONI	RICCIOTTI	CAPRIOTTI		
00	30.11.17	EMISSIONE	MELONI	RICCIOTTI	CAPRIOTTI		
INDICE	DATA	R E V I S I O N I			ELABORATO	VERIFICATO	APPROVATO

Foglio  
**21**  
di 28  
Scala  
1:10000



Dis. PG-TP-401  
Comm. NR /17076

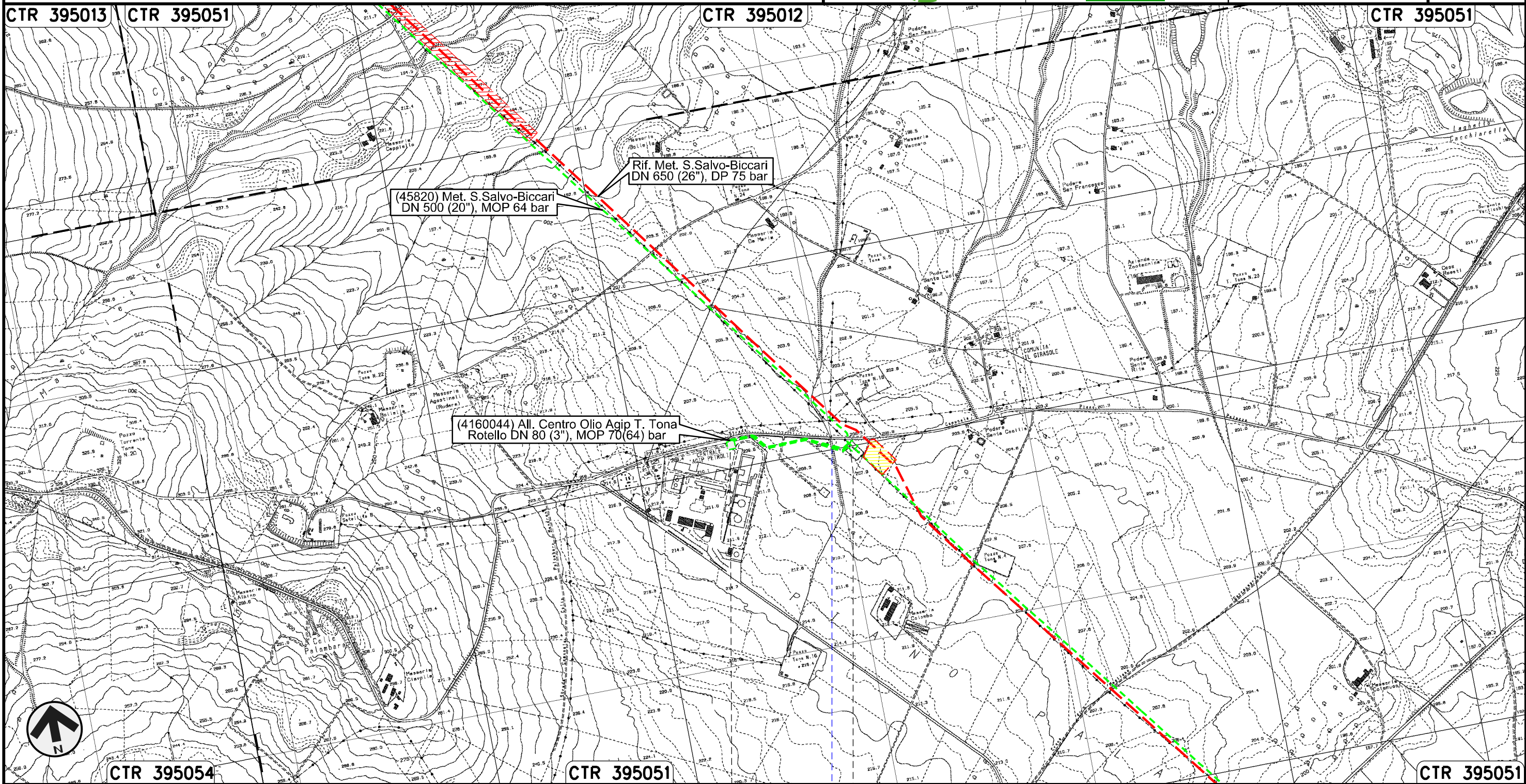

Il presente disegno e' di proprieta' aziendale - La Societa' tutelera' i propri diritti a termine di legge.

0+000      0+335

ROTELLO  
CAMPOBASSO

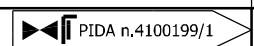

Fosso





Allacciamento Comune di S. Croce di Magliano  
DN 80 (3"), MOP 64 bar

Rimozione Condotta Esistente  
TRACCIATO DI PROGETTO

01	21.12.18	EMISSIONE PER INTEGRAZIONE SIA	MELONI	RICCIOTTI	CAPRIOTTI
00	30.11.17	EMISSIONE	MELONI	RICCIOTTI	CAPRIOTTI
INDICE	DATA	R E V I S I O N I			ELABORATO
			VERIFICATO	APPROVATO	

Foglio  
22  
di 28



Dis. PG-TP-401  
Comm. NR /17076

Scala  
1:10000

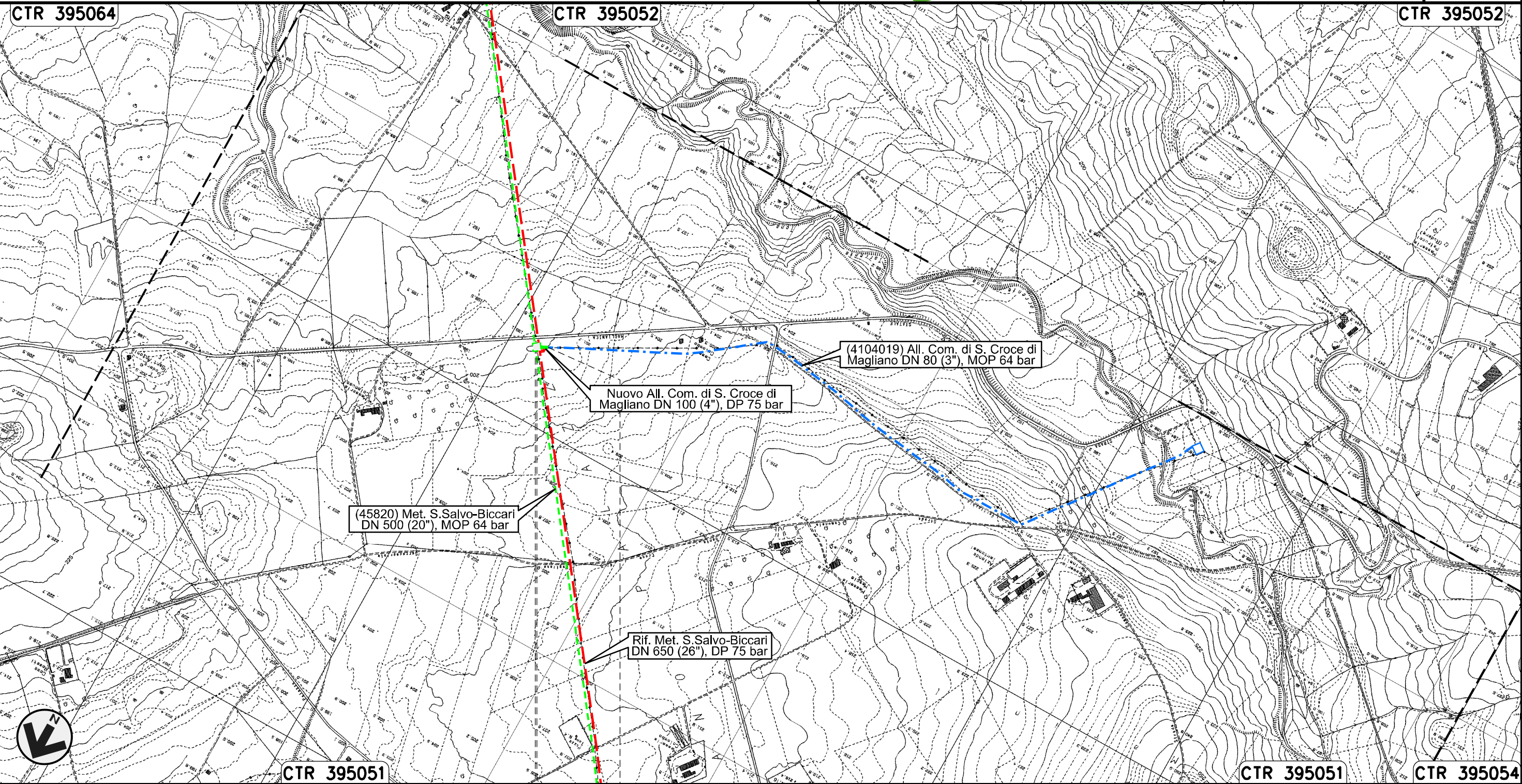

0+000 0+039

ROTELLO  
CAMPOBASSO

PIDA n. 4104019/1  
km 0+005

Il presente disegno e' di proprieta' aziendale - La Societa' tutelera' i propri diritti a termine di legge.



Allacciamento Comune di Casalvecchio di Puglia  
DN 100 (4"), MOP 64 bar

Rimozione Condotta Esistente  
TRACCIATO DI PROGETTO

01	21.12.18	EMISSIONE PER INTEGRAZIONE SIA	MELONI	RICCIOTTI	CAPRIOTTI
00	30.11.17	EMISSIONE	MELONI	RICCIOTTI	CAPRIOTTI
INDICE	DATA	R E V I S I O N I			ELABORATO
		 			Dis. PG-TP-401
					Comm. NR /17076

Foglio  
**23**  
di 28  
Scala  
1:10000

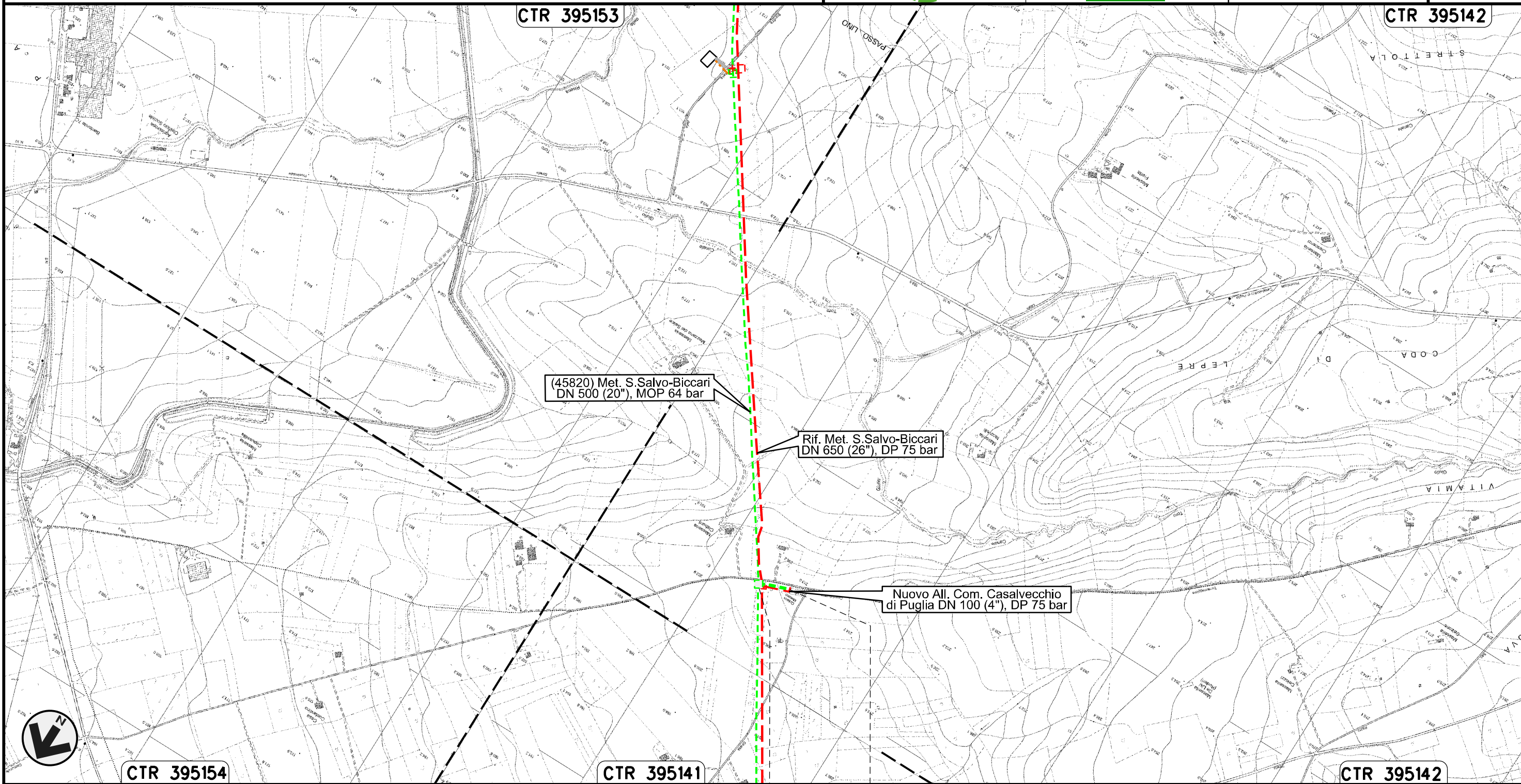

Il presente disegno e' di proprieta' aziendale - La Societa' tutelera' i propri diritti a termine di legge.

0+000      0+084

CASALVECCHIO  
DI PUGLIA  
FOGGIA  
PIDA n.11090/1

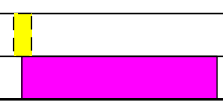



Collegamento SGI Castelnuovo della Daunia  
DN 300 (12"), MOP 64 bar

Rimozione Condotta Esistente  
TRACCIATO DI PROGETTO

01	21.12.18	EMISSIONE PER INTEGRAZIONE SIA	MELONI	RICCIOTTI	CAPRIOTTI
00	30.11.17	EMISSIONE	MELONI	RICCIOTTI	CAPRIOTTI
INDICE	DATA	R E V I S I O N I			ELABORATO
			VERIFICATO	APPROVATO	

Foglio  
**24**  
di 28  
Scala  
1:10000



Dis. PG-TP-401  
Comm. NR /17076

CTR 395142

CTR 395153

CTR 395154

Il presente disegno e' di proprieta' aziendale - La Societa' tutelera' i propri diritti a termine di legge.

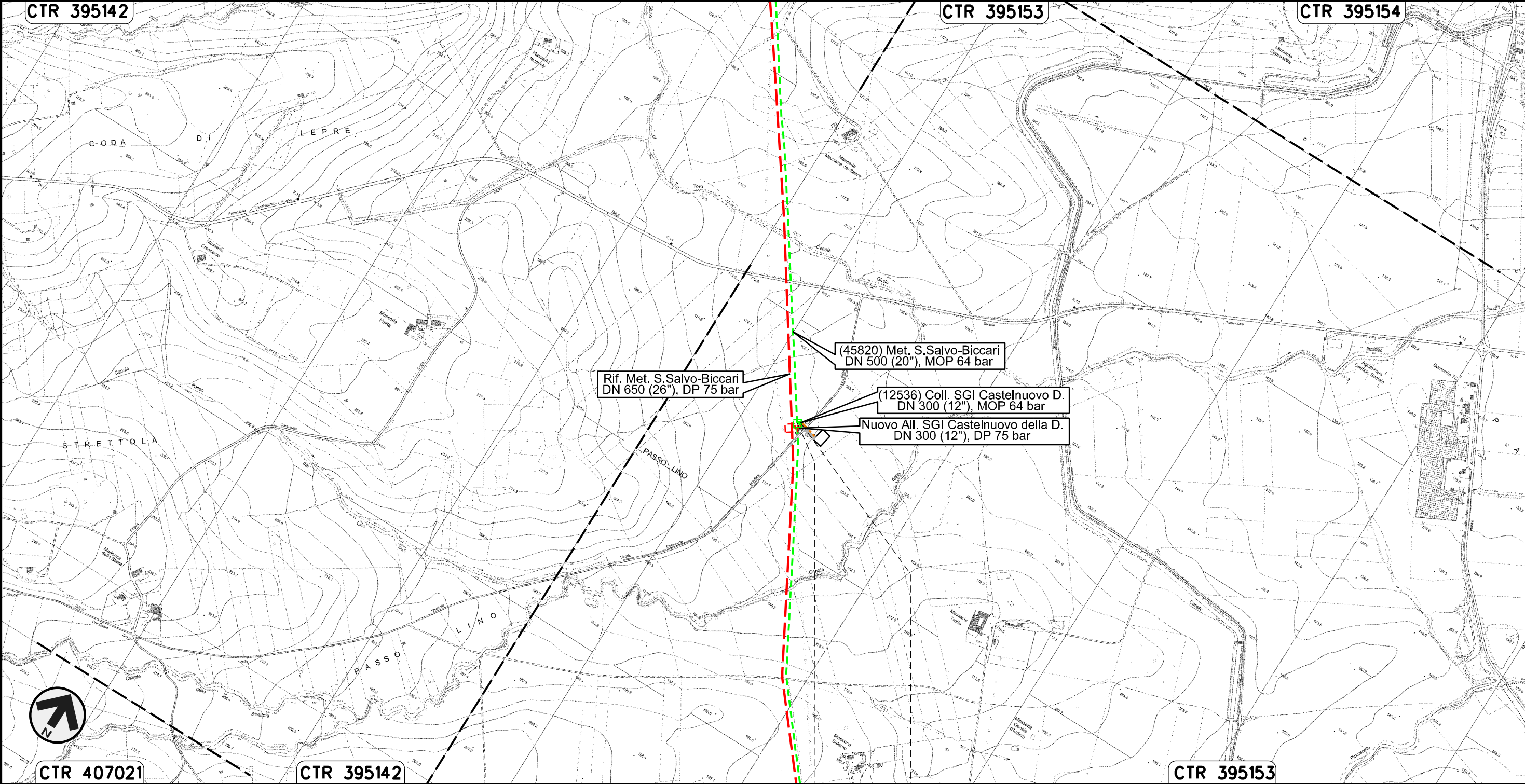

0+000 0+020

CASTELNUOVO  
DELLA DAUNIA  
FOGGIA



Allacciamento Enplus Srl di S. Severo  
DN 400 (16"), MOP 64 bar

Rimozione Condotta Esistente  
TRACCIATO DI PROGETTO

01	21.12.18	EMISSIONE PER INTEGRAZIONE SIA	MELONI	RICCIOTTI	CAPRIOTTI
00	30.11.17	EMISSIONE	MELONI	RICCIOTTI	CAPRIOTTI
INDICE	DATA	R E V I S I O N I			ELABORATO
			VERIFICATO	APPROVATO	

Foglio  
**25**  
di 28



Dis. PG-TP-401  
Comm. NR /17076

Scala  
1:10000

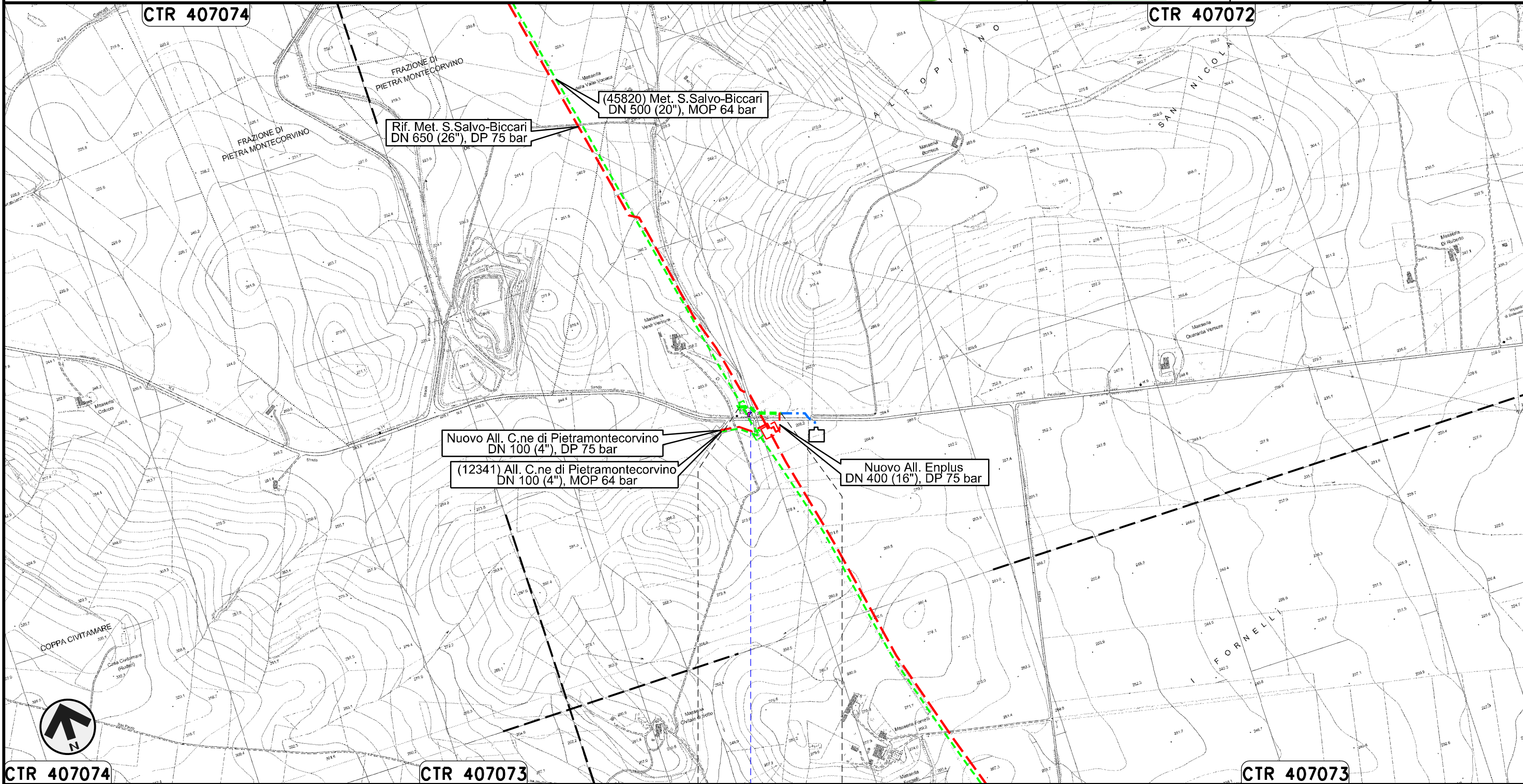

0+000      0+121

PIETRAMONTECORVINO

FOGGIA

● Fosso

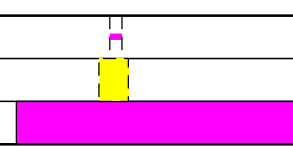

Il presente disegno e' di proprieta' aziendale - La Societa' tutelera' i propri diritti a termine di legge.



Allacciamento Comune di Pietramontecorvino  
DN 100 (4"), MOP 64 bar

Rimozione Condotta Esistente  
TRACCIATO DI PROGETTO

01	21.12.18	EMISSIONE PER INTEGRAZIONE SIA	MELONI	RICCIOTTI	CAPRIOTTI
00	30.11.17	EMISSIONE	MELONI	RICCIOTTI	CAPRIOTTI
INDICE	DATA	R E V I S I O N I			ELABORATO
			VERIFICATO	APPROVATO	

Foglio  
**26**  
di 28



Dis. PG-TP-401

Comm. NR /17076

Scala  
1:10000

Il presente disegno e' di proprieta' aziendale - La Societa' tutelera' i propri diritti a termine di legge.

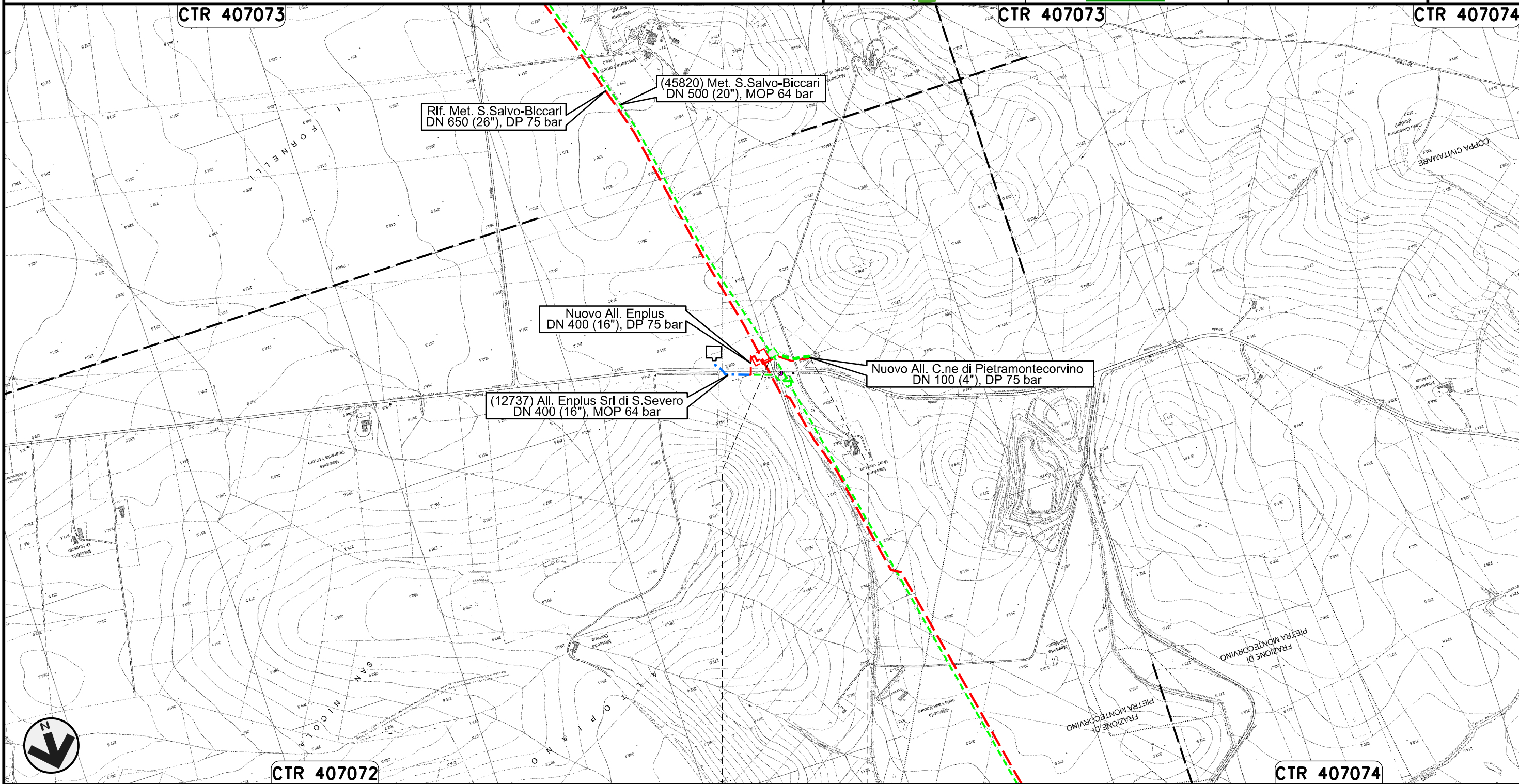

PIETRAMONTECORVINO  
FOGGIA  
PIDA n. 12341/1







01	21.12.18	EMISSIONE PER INTEGRAZIONE SIA	MELONI	RICCIOTTI	CAPRIOTTI
00	30.11.17	EMISSIONE	MELONI	RICCIOTTI	CAPRIOTTI
INDICE	DATA	R E V I S I O N I			
		ELABORATO	VERIFICATO	APPROVATO	



Dis. PG-TP-401  
Comm. NR /17076

LEGENDA

SIMBOLOGIA CARTOGRAFICA

- Metanodotti da porre fuori esercizio e rimuovere
- Metanodotti in progetto
- Metanodotti in esercizio
- Altre condotte di terzi
- Aree impianti stacco-terminale in progetto
- Aree impianti stacco-terminale esistenti
- Limite sovrapposizione fogli
- Adeguamento strade esistenti
- Impianti di linea da porre fuori esercizio e rimuovere
- Impianti di linea in progetto
- Impianti di linea su rete in esercizio
- Gallerie, Tunnel, Mini-Microtunnel, Raise Boring e T.O.C.
- Depositi temporanei
- Strade di accesso provvisorio
- Nuova viabilita'
- Viabilita' in programma
- Metanodotto S.G.I. Larino-Chieti DN 600(24"), DP 75 bar (in corso di progettazione)

SIMBOLOGIA MECCANICA

- Punto di intercettazione di linea (P.I.L.)
- Punto di intercettazione di derivazione importante (P.I.D.I.)
- Punto di intercettazione di derivazione semplice con stacco da P.I.L. (P.I.D.S.)
- Punto di intercettazione e derivazione semplice con stacco da Linea (P.I.D.S.)
- Punto di intercettazione con discaggio di allacciamento (P.I.D.A.)
- Punto predisposto per il discaggio di allacciamento (P.P.D.A.)
- Punto di sezionamento elettrico terminale (P.S.E.T.)
- Stazione predisposta per lancio e ricevimento PIG
- Impianto di riduzione/egolazione della pressione

Il presente disegno è di proprietà aziendale - La Società tutela i propri diritti a termine di legge.

Progressiva chilometrica	N.
Comuni	
Province	
Impianti	TIPO - N. - PROGR. km      TIPO - N. - ESISTENTE
Attraversamenti	TIPOLOGIA ATTRAVERSATA (SS n. **, corso d'acqua, ferrovia, ecc.)
Strade - Piste - Piazzole tubazioni	ADEGUAMENTI STRADE      STRADE PROVVISORIE
Area di passaggio	ALLARGATA      DEPOSITI TEMPORANEI      Dn
Tratto in rimozione con scavo a cielo aperto	
Tratto da lasciare in opera e intasare	
Tratto con estrazione del tubo di linea e intasamento del tubo di protezione	