

Il presente disegno e' di proprieta' aziendale - La Societa' tutelera' i propri diritti a termine di legge.

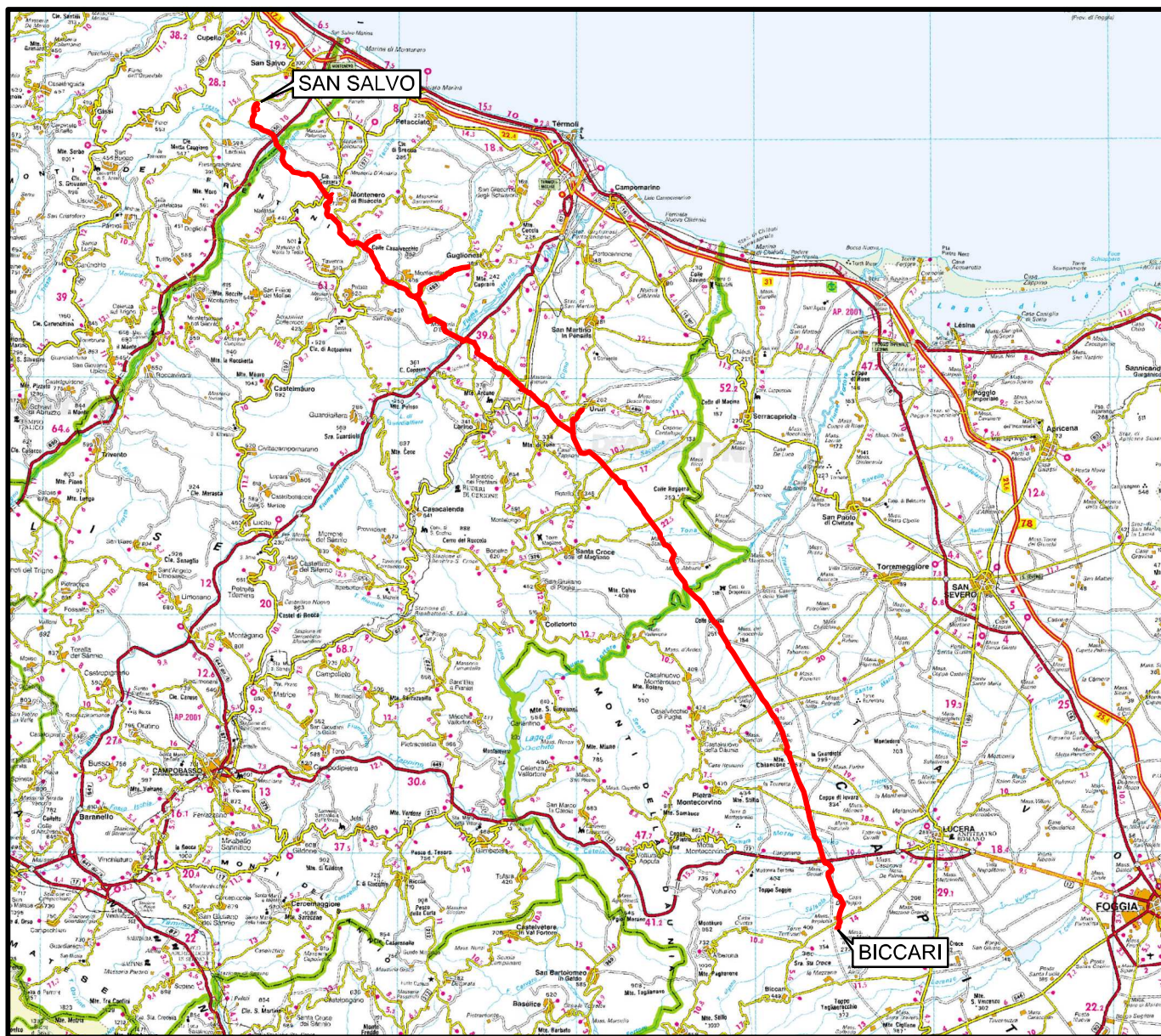

COROGRAFIA Scala 1:500.000



| | | | | | |
|---|----------|--------------------------------|----------------------|------------|-----------|
| | | | | | |
| 01 | 21.12.18 | EMISSIONE PER INTEGRAZIONE SIA | CAMILLONI | CASAGRANDE | CAPRIOTTI |
| 00 | 30.11.17 | EMISSIONE | MARCHETTI | CASAGRANDE | CAPRIOTTI |
| INDICE | DATA | R E V I S I O N I | | | |
|   | | | Dis. PG-AFSZ-231 | | |
| | | | Fg. 1 di 23 | | |
| OPERE CONNESSE SU RIF. MET. San Salvo - Biccari | | | Comm. NR /17076 | | |
| | | | INDICE | 00 | 01 |
| AEROFOTOGRAMMETRIA CON SIC, ZPS E IBA | | | Scala 1:10000 | | |
| | | | Sostituisce il | | |

Nuovo Allacciamento Comune di Cupello 2 ^ Presa
DN 100 (4"), DP 75 bar

AEROFOTOGRAMMETRIA CON SIC, ZPS E IBA

| | | | | | |
|--------|----------|--------------------------------|------------------|------------|----------------|
| 01 | 21.12.18 | EMISSIONE PER INTEGRAZIONE SIA | CAMILLONI | CASAGRANDE | CAPRIOTTI |
| 00 | 30.11.17 | EMISSIONE | MARCHETTI | CASAGRANDE | CAPRIOTTI |
| INDICE | DATA | R E V I S I O N I | | ELABORATO | VERIFICATO |
| | | | Dis. PG-AFSZ-231 | | Foglio 2 di 23 |
| | | | Comm. NR /17076 | | Scala 1:10000 |



Il presente disegno e' di proprieta' aziendale - La Societa' tutelera' i propri diritti a termine di legge.



CTR 372133

0+000 0+290

CTR 372132

CUPELLO
CHIETI

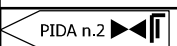
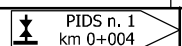

Nuovo Stacco Derivazione per Trivento-Agnone
DN 250 (10"), DP 75 bar

AEROFOTOGRAMMETRIA CON SIC, ZPS E IBA

| | | | | | |
|--------|----------|--------------------------------|------------------|------------|-----------|
| 01 | 21.12.18 | EMISSIONE PER INTEGRAZIONE SIA | CAMILLONI | CASAGRANDE | CAPRIOTTI |
| 00 | 30.11.17 | EMISSIONE | MARCHETTI | CASAGRANDE | CAPRIOTTI |
| INDICE | DATA | R E V I S I O N I | ELABORATO | VERIFICATO | APPROVATO |
| | | | Dis. PG-AFSZ-231 | | |
| | | | Comm. NR /17076 | | |

Foglio
3
di 23
Scala
1:10000

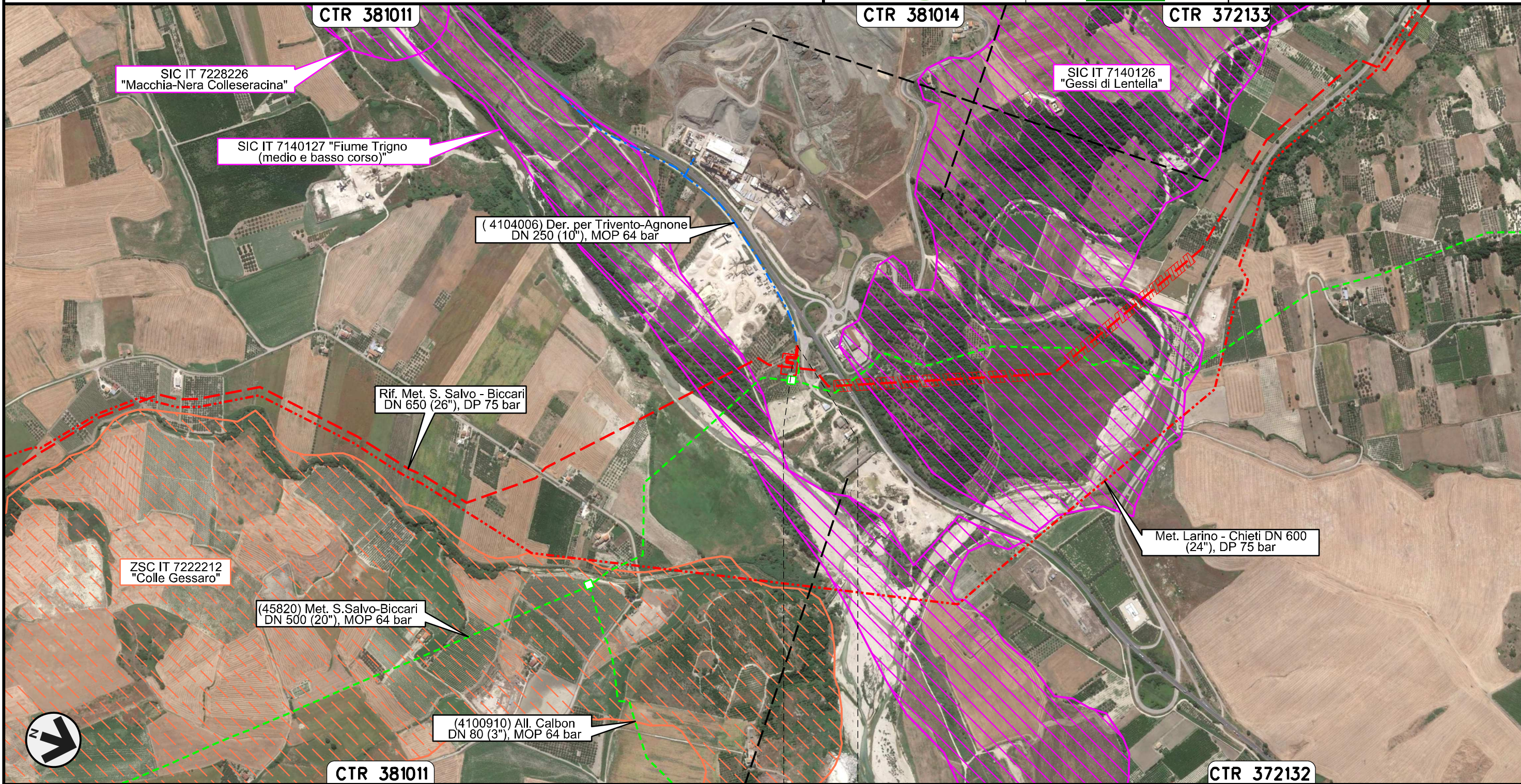

Il presente disegno e' di proprieta' aziendale - La Societa' tutelera' i propri diritti a termine di legge.

0+000 0+094

| |
|----------|
| LENTELLA |
| CHIETI |

Nuovo Allacciamento Comune di Montenero di Bisaccia
DN 100 (4"), DP 75 bar

| | | | | | |
|---|----------|--------------------------------|---|------------|----------------|
| 01 | 21.12.18 | EMISSIONE PER INTEGRAZIONE SIA | CAMILLONI | CASAGRANDE | CAPRIOTTI |
| 00 | 30.11.17 | EMISSIONE | MARCHETTI | CASAGRANDE | CAPRIOTTI |
| INDICE | DATA | R E V I S I O N I | | ELABORATO | VERIFICATO |
|  | | |  | | |
| | | | Dis. PG-AFSZ-231 | | Foglio 4 di 23 |
| | | | Comm. NR /17076 | | Scala 1:10000 |

AEROFOTOGRAMMETRIA CON SIC, ZPS E IBA

Il presente disegno e' di proprieta' aziendale - La Societa' tutelera' i propri diritti a termine di legge.

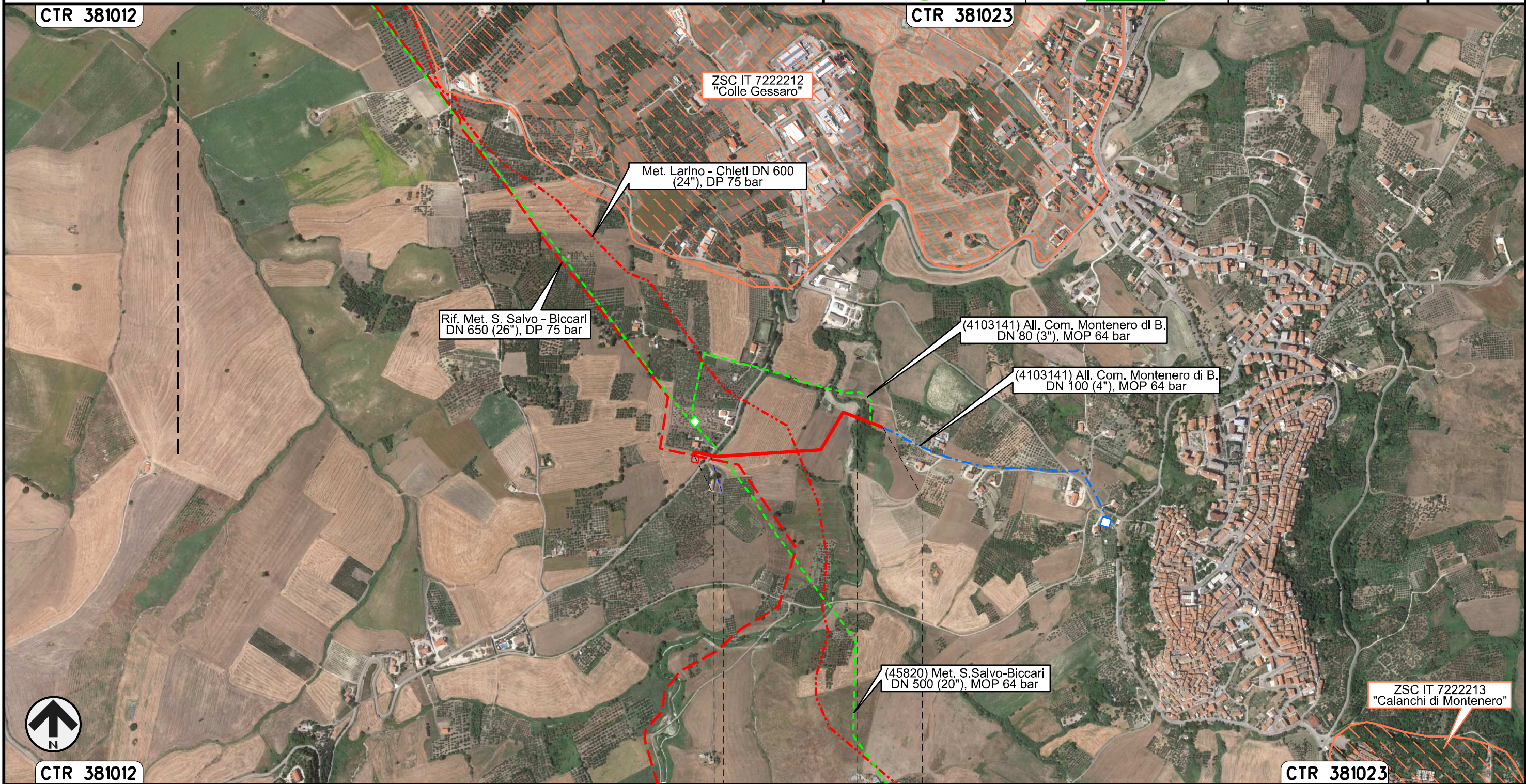

0+000 0+554

| |
|-----------------------|
| MONTENERO DI BISACCIA |
| CAMPOBASSO |
| ● S.P. n.163 |
| ● Fosso di Canniviere |

Nuovo Allacciamento Pozzo Petrex
DN 200 (8"), DP 75 bar

| | | | | | |
|--------|----------|--------------------------------|------------|------------|-----------|
| 01 | 21.12.18 | EMISSIONE PER INTEGRAZIONE SIA | CAMILLONI | CASAGRANDE | CAPRIOTTI |
| 00 | 30.11.17 | EMISSIONE | MARCHETTI | CASAGRANDE | CAPRIOTTI |
| INDICE | DATA | R E V I S I O N I | | | |
| | | ELABORATO | VERIFICATO | APPROVATO | |

Foglio
5
di 23
Scala
1:10000

AEROFOTOGRAMMETRIA CON SIC, ZPS E IBA



Dis. PG-AFSZ-231
Comm. NR /17076

Il presente disegno e' di proprieta' aziendale - La Societa' tutelera' i propri diritti a termine di legge.

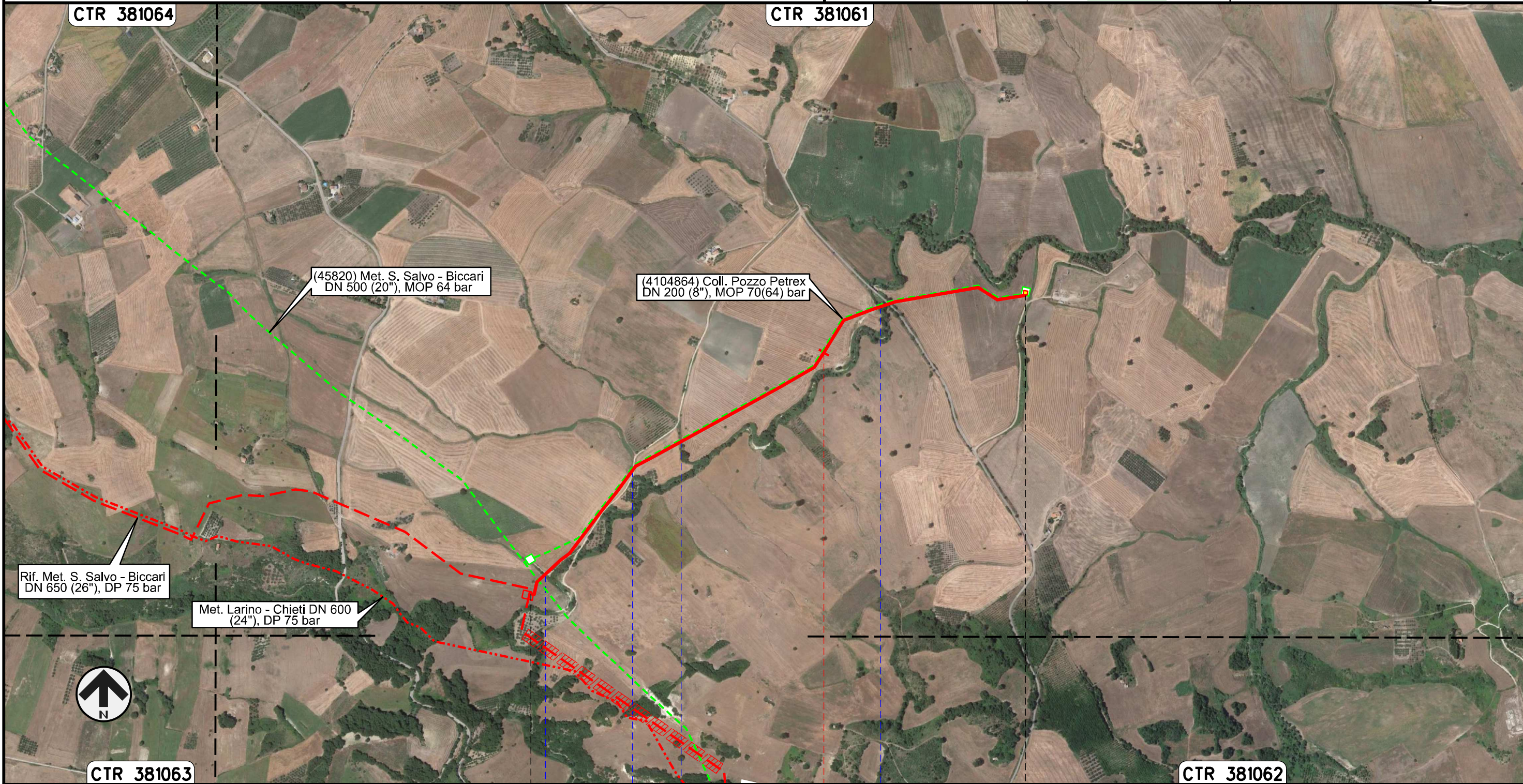

| | | |
|-----------------------|------------------|---------------|
| 0+000 | 1 | 1+598 |
| MONTENERO DI BISACCIA | | |
| CAMPOBASSO | | |
| Fosso | Fosso | Fosso Piscone |
| | Torrente Sinarca | |
| PIDA n.1 | | |

Nuovo Allacciamento Comune di Palata
DN 100 (4"), DP 75 bar

AEROFOTOGRAMMETRIA CON SIC, ZPS E IBA

| | | | | | |
|--------|----------|--------------------------------|------------------|------------|-----------|
| 01 | 21.12.18 | EMISSIONE PER INTEGRAZIONE SIA | CAMILLONI | CASAGRANDE | CAPRIOTTI |
| 00 | 30.11.17 | EMISSIONE | MARCHETTI | CASAGRANDE | CAPRIOTTI |
| INDICE | DATA | R E V I S I O N I | | | |
| | | ELABORATO | VERIFICATO | APPROVATO | |
| | | | Dis. PG-AFSZ-231 | | |
| | | | Comm. NR /17076 | | |

Foglio
6
di 23
Scala
1:10000

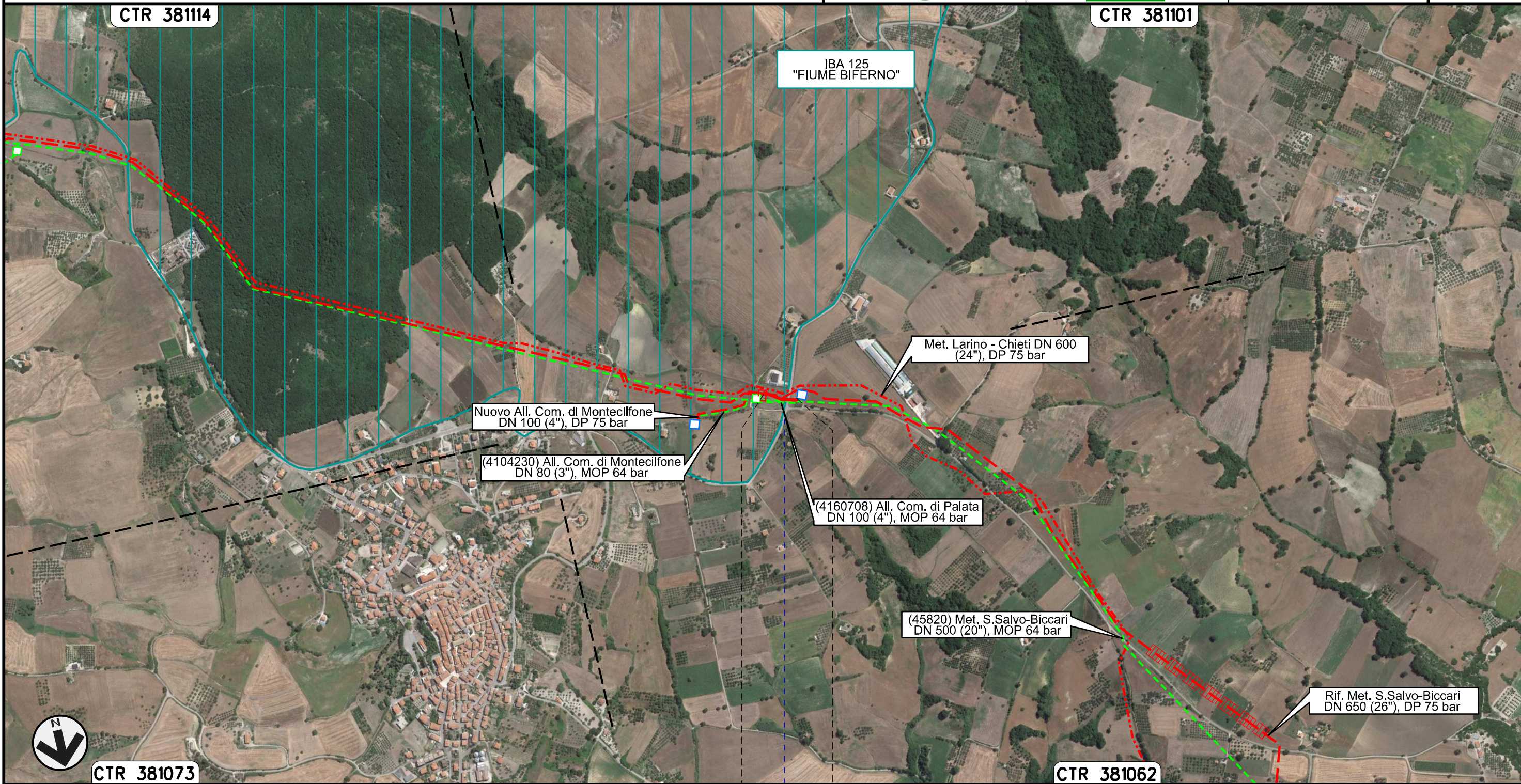

Il presente disegno e' di proprieta' aziendale - La Societa' tutelera' i propri diritti a termine di legge.

0+000 0+091

PALATA
CAMPOBASSO

● S.P. n.168

Nuovo Allacciamento Comune di Montecilfone
DN 100 (4"), DP 75 bar

AEROFOTOGRAMMETRIA CON SIC, ZPS E IBA

| | | | | | | | |
|---|----------|--------------------------------|---|------------|-----------|------------|-----------|
| 01 | 21.12.18 | EMISSIONE PER INTEGRAZIONE SIA | CAMILLONI | CASAGRANDE | CAPRIOTTI | | |
| 00 | 30.11.17 | EMISSIONE | MARCHETTI | CASAGRANDE | CAPRIOTTI | | |
| INDICE | DATA | R E V I S I O N I | | | ELABORATO | VERIFICATO | APPROVATO |
|  | | |  | | | | |
| | | | Dis. PG-AFSZ-231 | | | | |
| | | | Comm. NR /17076 | | | | |

Foglio
7
di 23
Scala
1:10000

Il presente disegno e' di proprieta' aziendale - La Societa' tutelera' i propri diritti a termine di legge.

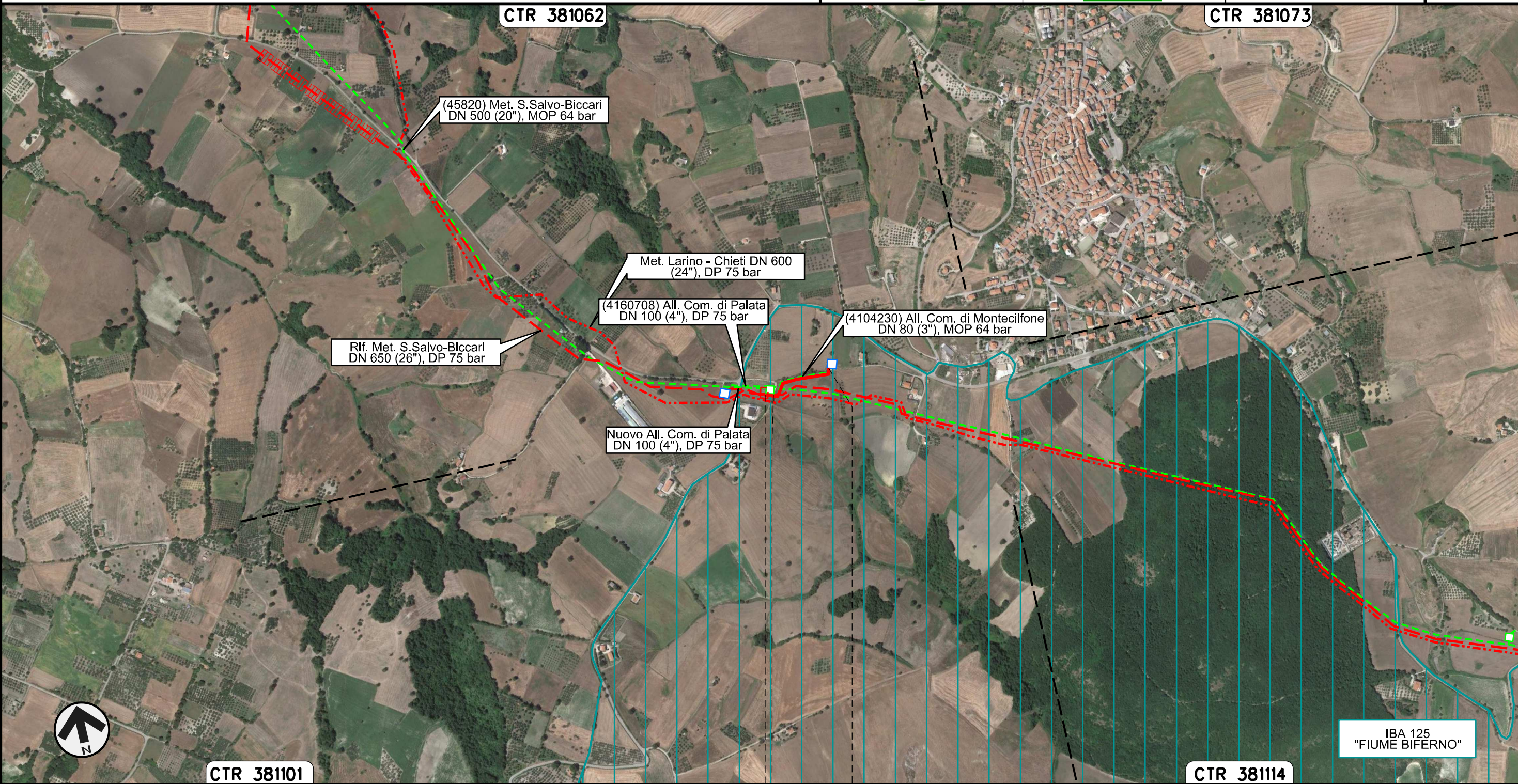

| | |
|------------|--------------|
| 0+000 | 0+205 |
| PALATA | MONTECILFONE |
| CAMPOBASSO | |

Nuovo Allacciamento Comune di Guglionesi
DN 100 (4"), DP 75 bar

| | | | | | |
|--------|----------|--------------------------------|------------|------------|-----------|
| 01 | 21.12.18 | EMISSIONE PER INTEGRAZIONE SIA | CAMILLONI | CASAGRANDE | CAPRIOTTI |
| 00 | 30.11.17 | EMISSIONE | MARCHETTI | CASAGRANDE | CAPRIOTTI |
| INDICE | DATA | R E V I S I O N I | | | |
| | | ELABORATO | VERIFICATO | APPROVATO | |

Foglio
8
di 23
Scala
1:10000

AEROFOTOGRAMMETRIA CON SIC, ZPS E IBA



Dis. PG-AFSZ-231
Comm. NR /17076

Il presente disegno e' di proprieta' aziendale - La Societa' tutelera' i propri diritti a termine di legge.

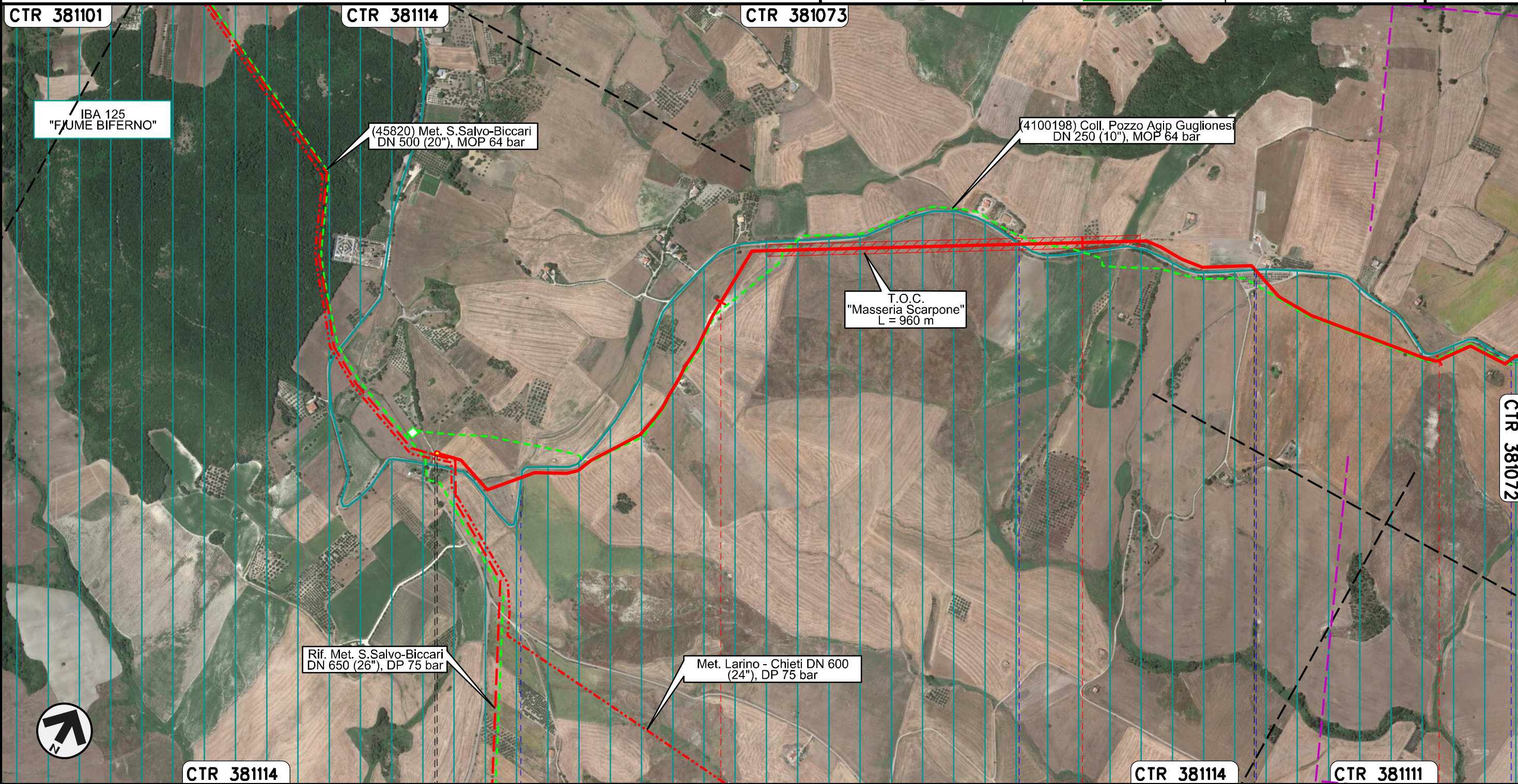

| | | | |
|--------------|------------|------------|------------|
| 0+000 | 1 | 2 | 3 |
| MONTECILFONE | | GUGLIONESI | |
| CAMPOBASSO | | | |
| S.P. n.168 | S.P. n.168 | S.P. n.168 | S.P. n.168 |

Nuovo Allacciamento Comune di Guglionesi
DN 100 (4"), DP 75 bar

AEROFOTOGRAMMETRIA CON SIC, ZPS E IBA

| | | | | | | | |
|---|----------|--------------------------------|---|------------|-----------|------------|-----------|
| 01 | 21.12.18 | EMISSIONE PER INTEGRAZIONE SIA | CAMILLONI | CASAGRANDE | CAPRIOTTI | | |
| 00 | 30.11.17 | EMISSIONE | MARCHETTI | CASAGRANDE | CAPRIOTTI | | |
| INDICE | DATA | R E V I S I O N I | | | ELABORATO | VERIFICATO | APPROVATO |
|  | | |  | | | | |
| Dis. PG-AFSZ-231 | | | | | | | |
| Comm. NR /17076 | | | | | | | |

Foglio
9
di 23
Scala
1:10000

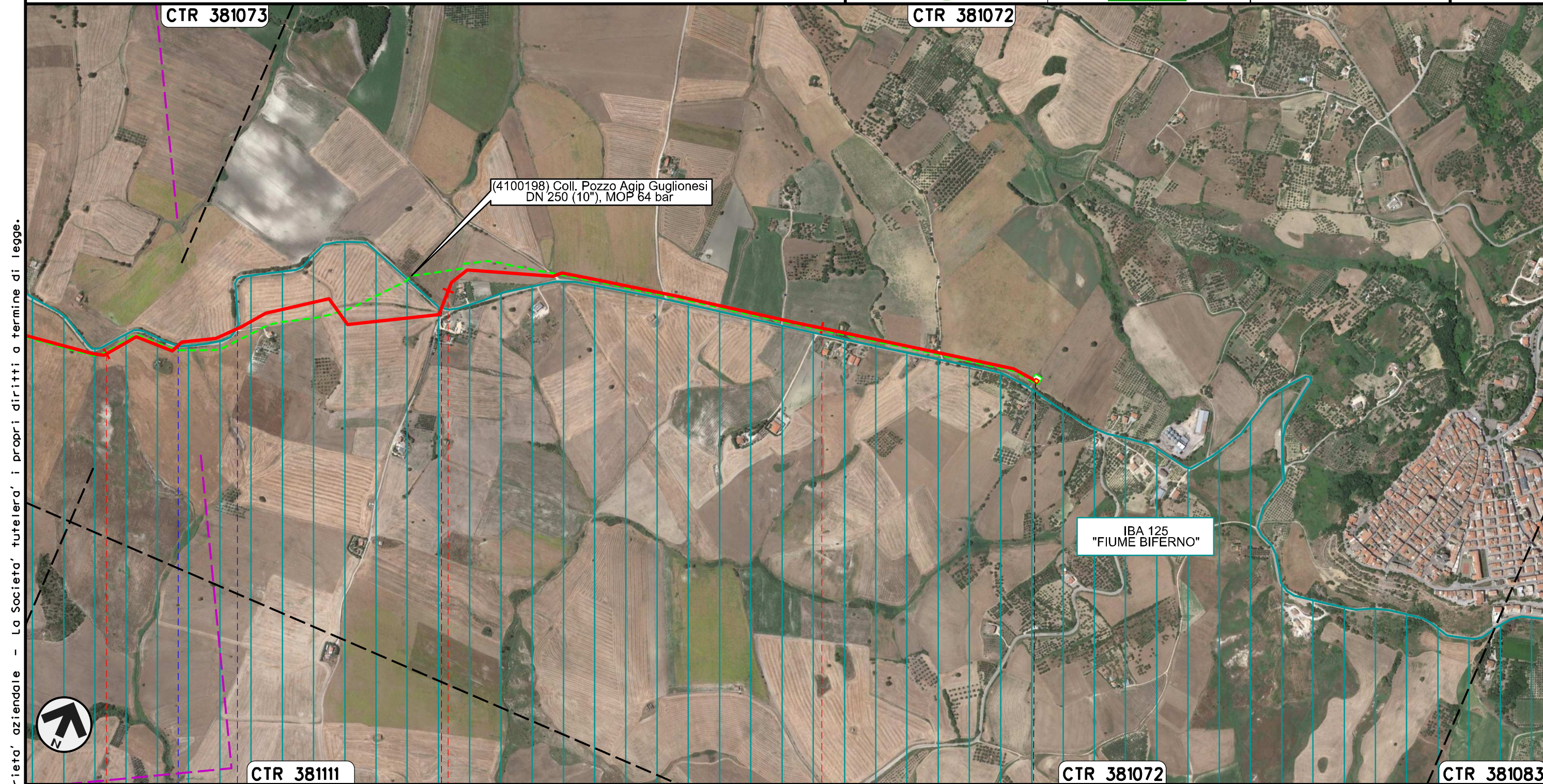

Il presente disegno e' di proprieta' aziendale - La Societa' tutelera' i propri diritti a termine di legge.



3 4 5 5+572

GUGLIONESI
CAMPOBASSO

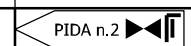

S.P. n.168 S.P. n.168 S.P. n.168

Rifacimento Allacciamento Centrale Elettrica Termoli
DN 500 (20"), DP 75 bar

AEROFOTOGRAMMETRIA CON SIC, ZPS E IBA

| | | | | | |
|--------|----------|--------------------------------|------------------|------------|-----------|
| 01 | 21.12.18 | EMISSIONE PER INTEGRAZIONE SIA | CAMILLONI | CASAGRANDE | CAPRIOTTI |
| 00 | 30.11.17 | EMISSIONE | MARCHETTI | CASAGRANDE | CAPRIOTTI |
| INDICE | DATA | R E V I S I O N I | ELABORATO | VERIFICATO | APPROVATO |
| | | | Dis. PG-AFSZ-231 | | |
| | | | Comm. NR /17076 | | |

Foglio
10
di 23
Scala
1:10000

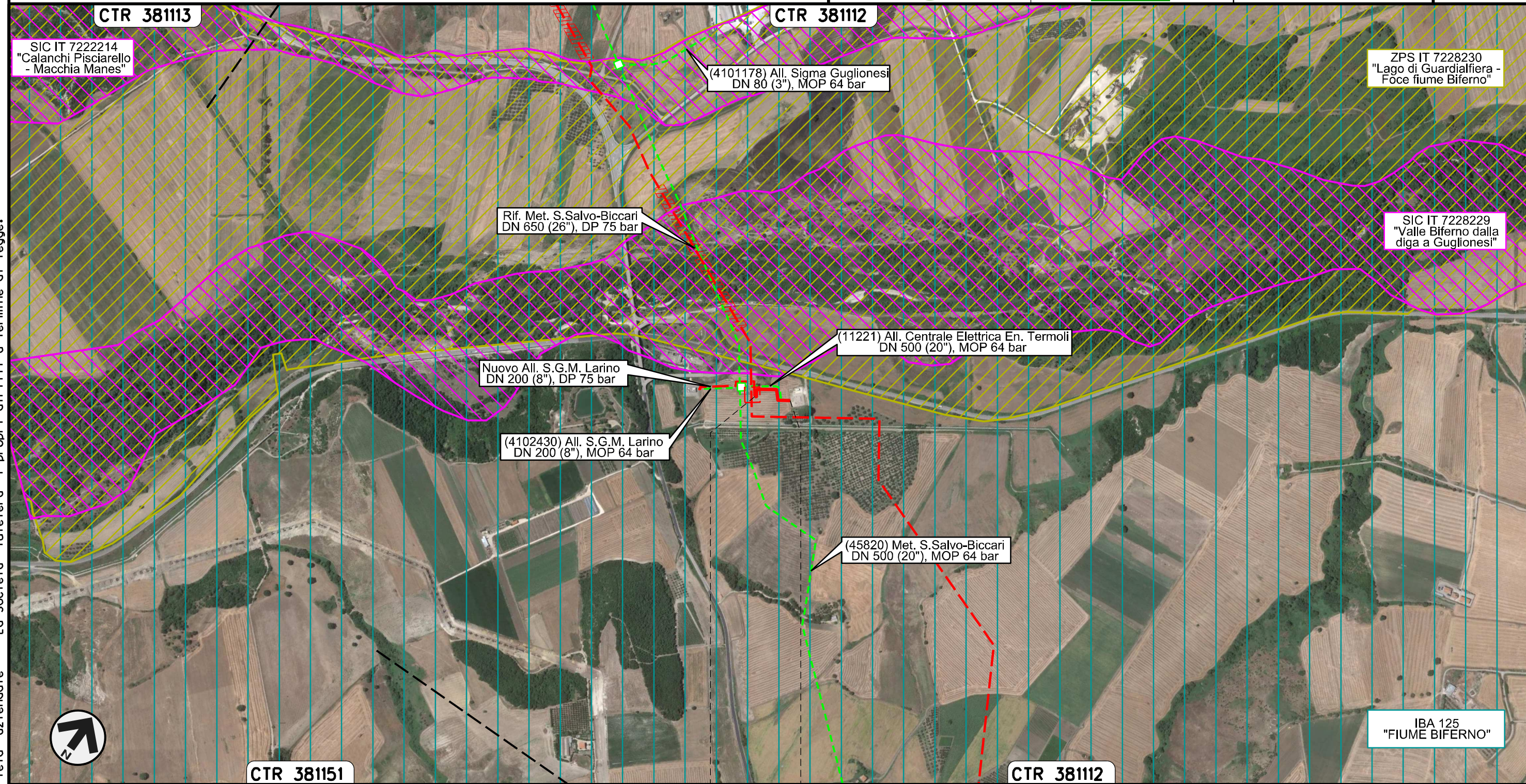

Il presente disegno e' di proprieta' aziendale - La Societa' tutelera' i propri diritti a termine di legge.

0+000 0+140

LARINO
CAMPOBASSO

Nuovo Allacciamento S.G.M. Larino
DN 200 (8"), DP 75 bar

TRACCIATO DI PROGETTO CON SIC, ZPS E IBA

| | | | | | | | |
|--------|----------|--------------------------------|-----------|------------|-----------|------------------|-----------|
| 01 | 21.12.18 | EMISSIONE PER INTEGRAZIONE SIA | CAMILLONI | CASAGRANDE | CAPRIOTTI | | |
| 00 | 30.11.17 | EMISSIONE | MARCHETTI | CASAGRANDE | CAPRIOTTI | | |
| INDICE | DATA | R E V I S I O N I | | | ELABORATO | VERIFICATO | APPROVATO |
| snam | | | Enereco | | | Dis. PG-TPSZ-229 | |
| | | | | | | Comm. NR /17076 | |

Foglio
11
di 23
Scala
1:10000

Il presente disegno e' di proprieta' aziendale - La Societa' tutelera' i propri diritti a termine di legge.

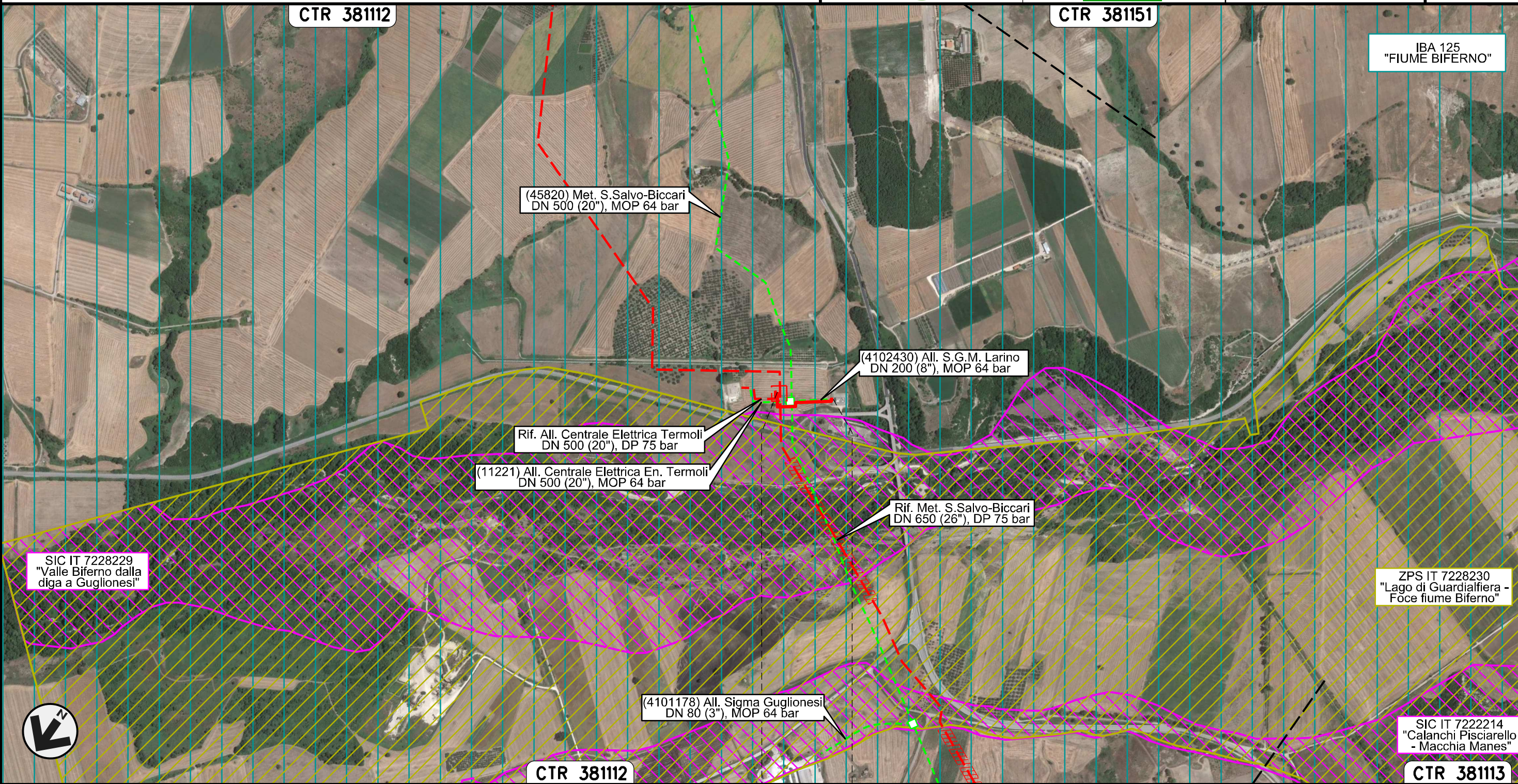

| | |
|------------------|--|
| 0+000 0+197 | |
| LARINO | |
| CAMPOBASSO | |
| | |
| | |
| | |
| | |
| | |
| | |
| | |

Nuovo Stacco Allacciamento Centrale Enel Campomarino
DN 250 (10"), DP 75 bar

AEROFOTOGRAMMETRIA CON SIC, ZPS E IBA

| | | | | | |
|--------|----------|--------------------------------|------------------|------------|-----------|
| 01 | 21.12.18 | EMISSIONE PER INTEGRAZIONE SIA | CAMILLONI | CASAGRANDE | CAPRIOTTI |
| 00 | 30.11.17 | EMISSIONE | MARCHETTI | CASAGRANDE | CAPRIOTTI |
| INDICE | DATA | R E V I S I O N I | ELABORATO | VERIFICATO | APPROVATO |
| | | | Dis. PG-AFSZ-231 | | |
| | | | Comm. NR /17076 | | |

Foglio
12
di 23
Scala
1:10000



| | | | |
|--|------------|-------|--|
| | 0+000 | 0+060 | |
| | LARINO | | |
| | CAMPOBASSO | | |
| | | | |
| | | | |
| | | | |
| | | | |
| | | | |

Ricollegamento Allacciamento Centrale Enel TurboGas Larino
DN 250 (10"), DP 75 bar

| | | | | | |
|--------|----------|--------------------------------|------------|------------|-----------|
| 01 | 21.12.18 | EMISSIONE PER INTEGRAZIONE SIA | CAMILLONI | CASAGRANDE | CAPRIOTTI |
| 00 | 30.11.17 | EMISSIONE | MARCHETTI | CASAGRANDE | CAPRIOTTI |
| INDICE | DATA | R E V I S I O N I | | | |
| | | ELABORATO | VERIFICATO | APPROVATO | |

Foglio
13
di 23
Scala
1:10000

AEROFOTOGRAMMETRIA CON SIC, ZPS E IBA



Dis. PG-AFSZ-231
Comm. NR /17076

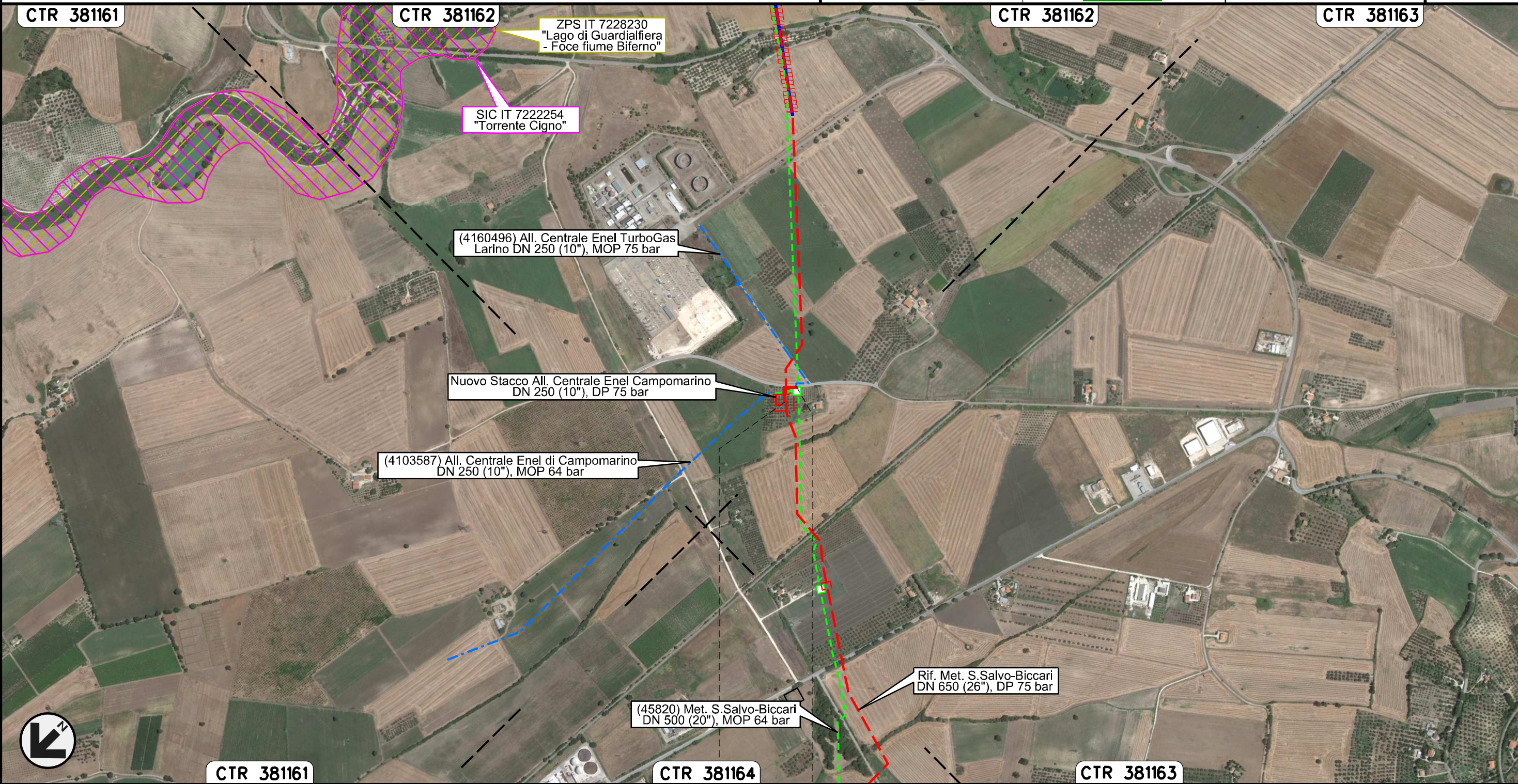

Il presente disegno e' di proprieta' aziendale - La Societa' tutelera' i propri diritti a termine di legge.

CTR 381161

CTR 381164

CTR 381163

0+000 0+072

LARINO
CAMPOBASSO

Nuovo Allacciamento Comune di Ururi
DN 100 (4"), DP 75 bar

| | | | | | |
|---|----------|--------------------------------|------------------|------------|-----------|
| 01 | 21.12.18 | EMISSIONE PER INTEGRAZIONE SIA | CAMILLONI | CASAGRANDE | CAPRIOTTI |
| 00 | 30.11.17 | EMISSIONE | MARCHETTI | CASAGRANDE | CAPRIOTTI |
| INDICE | DATA | R E V I S I O N I | ELABORATO | VERIFICATO | APPROVATO |
|   | | | Dis. PG-AFSZ-231 | | |
| | | | Comm. NR /17076 | | |

Foglio
14
di 23
Scala
1:10000

AEROFOTOGRAMMETRIA CON SIC, ZPS E IBA

Il presente disegno e' di proprieta' aziendale - La Societa' tutelera' i propri diritti a termine di legge.

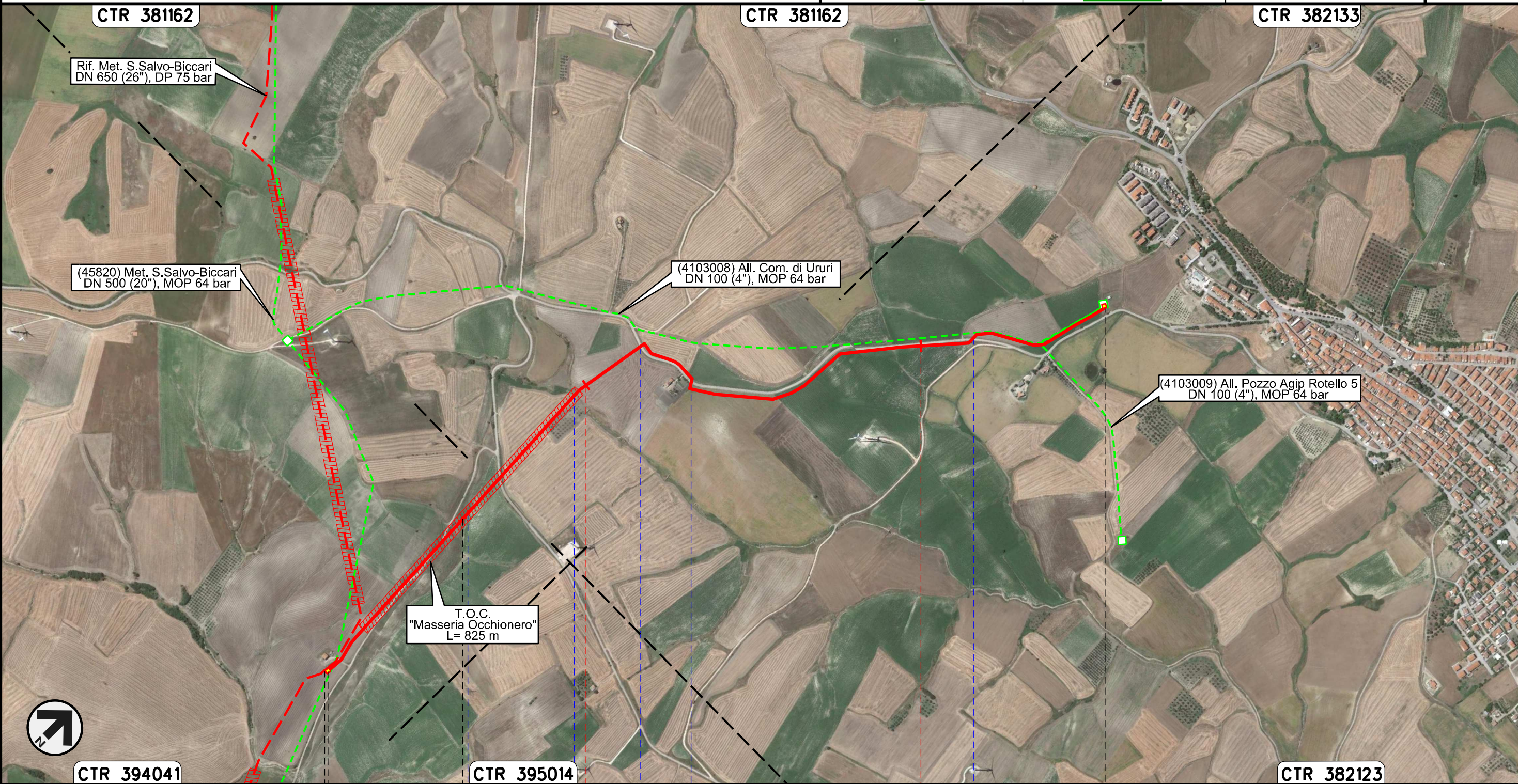

| | | | |
|-----------------------|------------------|------------|------------|
| 0+000 | 1 | 2 | 2+520 |
| MONTORIO NEI FRENTANI | | URURI | |
| | | CAMPOBASSO | |
| ↳ PIDS n.1 km 0+012 | | | ↳ PIDA n.2 |
| Fosso | Fosso Capobianco | S.P. n.40 | S.P. n.40 |
| | | S.P. n. 40 | S.P. n.40 |

Nuovo Allacciamento Comune di Rotello
DN 100 (4"), DP 75 bar

| | | | | | |
|--------|----------|--------------------------------|------------------|------------|-----------------|
| 01 | 21.12.18 | EMISSIONE PER INTEGRAZIONE SIA | CAMILLONI | CASAGRANDE | CAPRIOTTI |
| 00 | 30.11.17 | EMISSIONE | MARCHETTI | CASAGRANDE | CAPRIOTTI |
| INDICE | DATA | R E V I S I O N I | | ELABORATO | VERIFICATO |
| | | | Dis. PG-AFSZ-231 | | Foglio 15 di 23 |
| | | | Comm. NR /17076 | | Scala 1:10000 |

AEROFOTOGRAMMETRIA CON SIC, ZPS E IBA

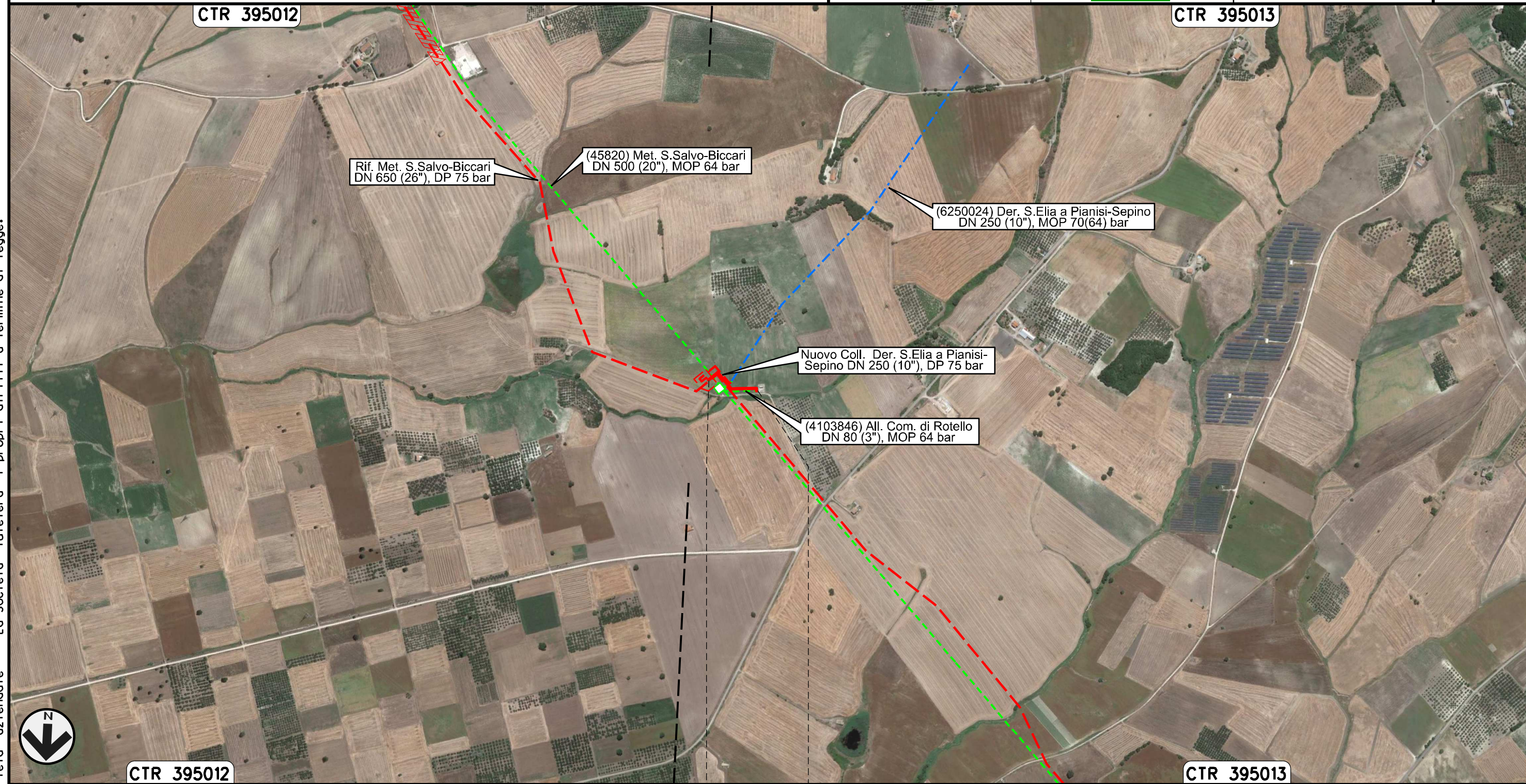

0+000 0+161

ROTELLO
CAMPOBASSO

Il presente disegno e' di proprieta' aziendale - La Societa' tutelera' i propri diritti a termine di legge.

Nuovo Collegamento Derivazione S.Elia a Pianisi-Sepino
DN 250 (10"), DP 75 bar

AEROFOTOGRAMMETRIA CON SIC, ZPS E IBA

| | | | | | |
|--------|----------|--------------------------------|------------------|------------|-----------|
| 01 | 21.12.18 | EMISSIONE PER INTEGRAZIONE SIA | CAMILLONI | CASAGRANDE | CAPRIOTTI |
| 00 | 30.11.17 | EMISSIONE | MARCHETTI | CASAGRANDE | CAPRIOTTI |
| INDICE | DATA | R E V I S I O N I | ELABORATO | VERIFICATO | APPROVATO |
| | | | Dis. PG-AFSZ-231 | | |
| | | | Comm. NR /17076 | | |

Foglio
16
di 23
Scala
1:10000



0+000 0+152

ROTELLO
CAMPOBASSO

Il presente disegno e' di proprieta' aziendale - La Societa' tutelera' i propri diritti a termine di legge.

Nuovo Allacciamento Comune di S. Croce di Magliano
DN 100 (4"), DP 75 bar

| | | | | | |
|--------|----------|--------------------------------|------------|------------|-----------|
| 01 | 21.12.18 | EMISSIONE PER INTEGRAZIONE SIA | CAMILLONI | CASAGRANDE | CAPRIOTTI |
| 00 | 30.11.17 | EMISSIONE | MARCHETTI | CASAGRANDE | CAPRIOTTI |
| INDICE | DATA | R E V I S I O N I | | | |
| | | ELABORATO | VERIFICATO | APPROVATO | |

Foglio
17
di 23
Scala
1:10000

AEROFOTOGRAMMETRIA CON SIC, ZPS E IBA



Dis. PG-AFSZ-231
Comm. NR /17076

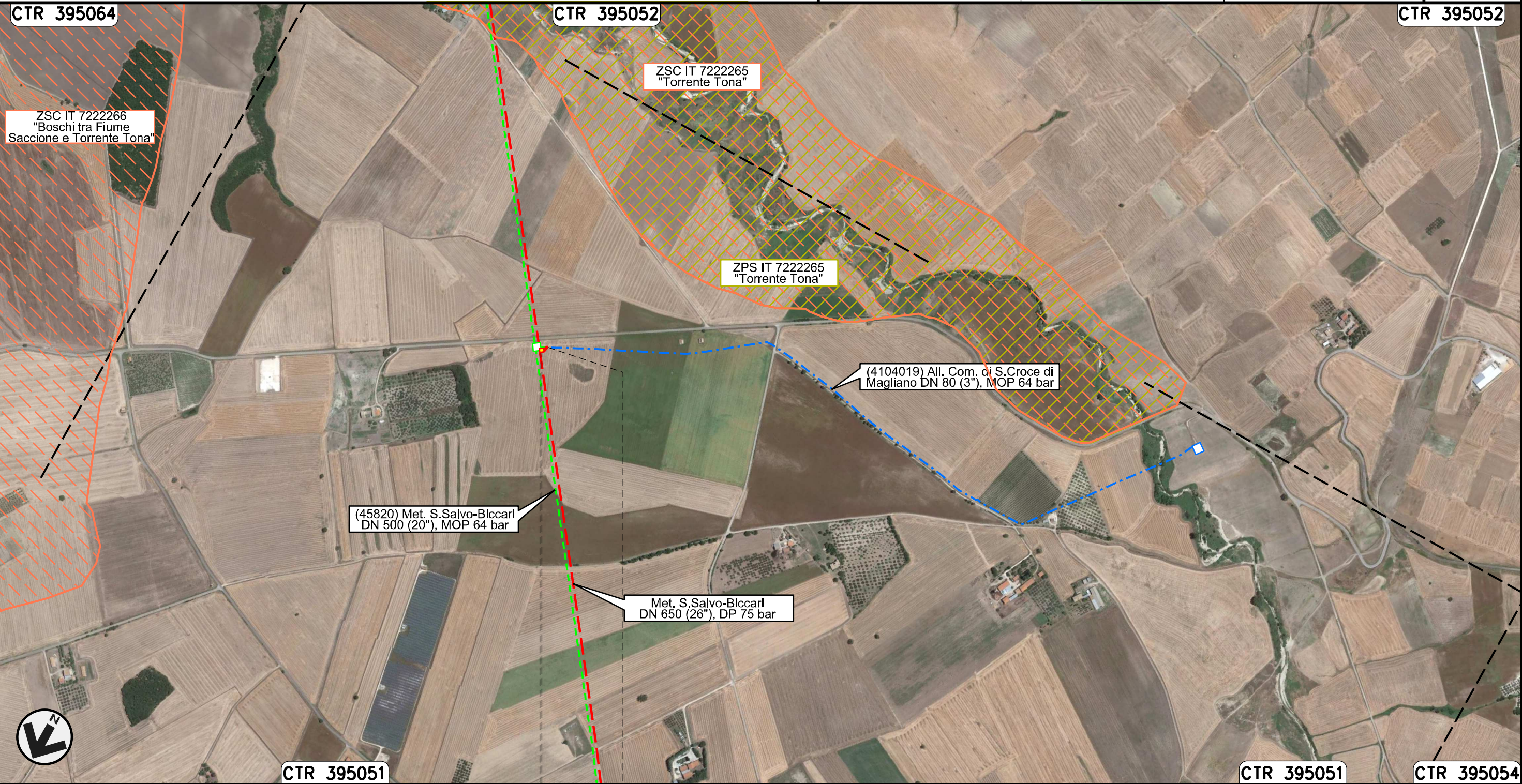

(45820) Met. S. Salvo-Biccari
DN 500 (20"), MOP 64 bar

Met. S. Salvo-Biccari
DN 650 (26"), DP 75 bar

(4104019) All. Com. di S. Croce di
Magliano DN 80 (3"), MOP 64 bar

0+000 0+025

ROTELLO
CAMPOBASSO

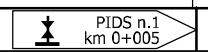

Il presente disegno e' di proprieta' aziendale - La Societa' tutelera' i propri diritti a termine di legge.

Nuovo Allacciamento Comune di Casalvecchio di Puglia
DN 100 (4"), DP 75 bar

| | | | | | |
|--------|----------|---------------------------------|------------|------------|-----------|
| 01 | 21.12.18 | EMMISSIONE PER INTEGRAZIONE SIA | CAMILLONI | CASAGRANDE | CAPRIOTTI |
| 00 | 30.11.17 | EMMISSIONE | MARCHETTI | CASAGRANDE | CAPRIOTTI |
| INDICE | DATA | R E V I S I O N I | | | |
| | | ELABORATO | VERIFICATO | APPROVATO | |

Foglio
18
di 23
Scala
1:10000

AEROFOTOGRAMMETRIA CON SIC, ZPS E IBA



Dis. PG-AFSZ-231
Comm. NR /17076



CTR 395153
Nuovo All. SGI Castelnuovo D.
DN 300 (12"), DP 75 bar
(12536) Coll. SGI Castelnuovo D.
DN 300 (12"), MOP 64 bar

(45820) Met. S.Salvo-Biccari
DN 500 (20"), MOP 64 bar

Rif. Met. S.Salvo-Biccari
DN 650 (26"), DP 75 bar

(11090) All. Com. Casalvecchio
di Puglia DN 100 (4"), MOP 64 bar

CTR 395154

CTR 395141

CTR 395142

0+000 0+090

CASALVECCHIO
DI PUGLIA
FOGGIA

↳ PIDA n.1
km 0+005 ▶▶▶

Il presente disegno e' di proprieta' aziendale - La Societa' tutelera' i propri diritti a termine di legge.

Nuovo Allacciamento SGI Castelnuovo Della Daunia
DN 300 (12"), DP 75 bar

| | | | | | |
|--------|----------|--------------------------------|------------|------------|-----------|
| 01 | 21.12.18 | EMISSIONE PER INTEGRAZIONE SIA | CAMILLONI | CASAGRANDE | CAPRIOTTI |
| 00 | 30.11.17 | EMISSIONE | MARCHETTI | CASAGRANDE | CAPRIOTTI |
| INDICE | DATA | R E V I S I O N I | | | |
| | | ELABORATO | VERIFICATO | APPROVATO | |

Foglio
19
di 23
Scala
1:10000

AEROFOTOGRAMMETRIA CON SIC, ZPS E IBA



Dis. PG-AFSZ-231
Comm. NR /17076

CTR 395142

CTR 395153

CTR 395154

Rif. Met. S.Salvo-Biccari
DN 650 (26"), DP 75 bar

(45820) Met. S.Salvo-Biccari
DN 500 (20"), MOP 64 bar

(12536) Coll. SGI Castelnuovo D.
DN 300 (12"), MOP 64 bar



CTR 407021

CTR 395142

CTR 395153

0+000 0+043

CASTELNUOVO
DELLA DAUNIA
FOGGIA

Il presente disegno e' di proprieta' aziendale - La Societa' tutelera' i propri diritti a termine di legge.

Nuovo Allacciamento Enplus
DN 400 (16"), DP 75 bar

| | | | | | |
|--------|----------|--------------------------------|------------|------------|-----------|
| 01 | 21.12.18 | EMISSIONE PER INTEGRAZIONE SIA | CAMILLONI | CASAGRANDE | CAPRIOTTI |
| 00 | 30.11.17 | EMISSIONE | MARCHETTI | CASAGRANDE | CAPRIOTTI |
| INDICE | DATA | R E V I S I O N I | | | |
| | | ELABORATO | VERIFICATO | APPROVATO | |

Foglio
20
di 23
Scala
1:10000

AEROFOTOGRAMMETRIA CON SIC, ZPS E IBA



Dis. PG-AFSZ-231
Comm. NR /17076

Il presente disegno e' di proprieta' aziendale - La Societa' tutelera' i propri diritti a termine di legge.



0+000 0+086

PIETRAMONTECORVINO
FOGGIA

● S.P. n.5

Nuovo Allacciamento Comune di Pietramontecorvino
DN 100 (4"), DP 75 bar

AEROFOTOGRAMMETRIA CON SIC, ZPS E IBA

| | | | | | |
|--------|----------|--------------------------------|------------|------------|-----------|
| 01 | 21.12.18 | EMISSIONE PER INTEGRAZIONE SIA | CAMILLONI | CASAGRANDE | CAPRIOTTI |
| 00 | 30.11.17 | EMISSIONE | MARCHETTI | CASAGRANDE | CAPRIOTTI |
| INDICE | DATA | R E V I S I O N I | | | |
| | | ELABORATO | VERIFICATO | APPROVATO | |

Foglio
21
di 23
Scala
1:10000



Dis. PG-AFSZ-231
Comm. NR /17076



Il presente disegno e' di proprieta' aziendale - La Societa' tutelera' i propri diritti a termine di legge.

0+000 0+144

PIETRAMONTECORVINO
FOGGIA

Nuovo Collegamento Potenziamento Derivazione per Lucera
DN 300 (12"), DP 75 bar

| | | | | | |
|--------|----------|--------------------------------|------------------|------------|-----------|
| 01 | 21.12.18 | EMISSIONE PER INTEGRAZIONE SIA | CAMILLONI | CASAGRANDE | CAPRIOTTI |
| 00 | 30.11.17 | EMISSIONE | MARCHETTI | CASAGRANDE | CAPRIOTTI |
| INDICE | DATA | R E V I S I O N I | ELABORATO | VERIFICATO | APPROVATO |
| | | | Dis. PG-AFSZ-231 | | |
| | | | Comm. NR /17076 | | |

Foglio
22
di 23
Scala
1:10000

AEROFOTOGRAMMETRIA CON SIC, ZPS E IBA

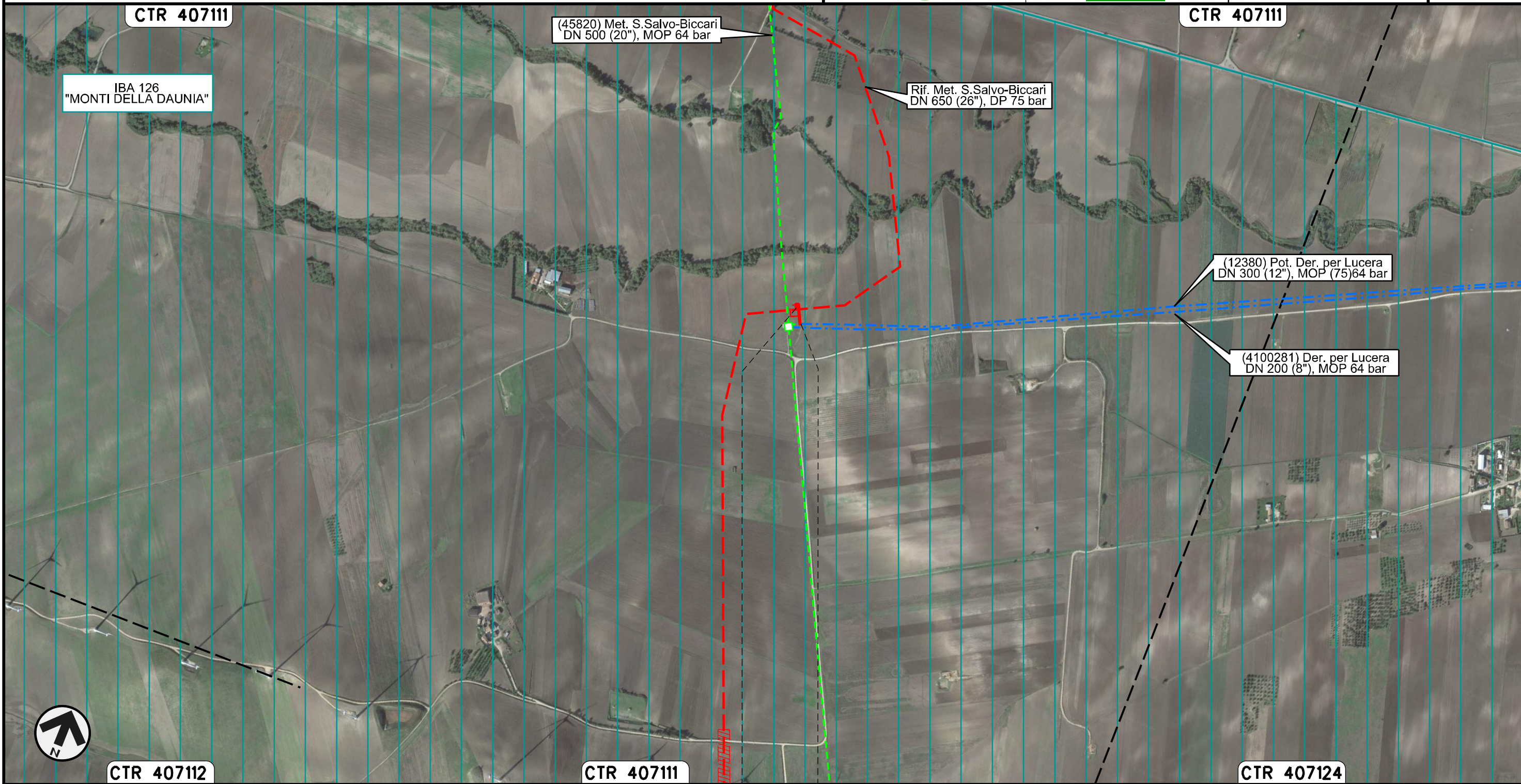

Il presente disegno e' di proprieta' aziendale - La Societa' tutelera' i propri diritti a termine di legge.

0+000 0+068

LUCERA
FOGGIA

| | | | | | |
|--------|----------|--------------------------------|------------|------------|-----------|
| 01 | 21.12.18 | EMISSIONE PER INTEGRAZIONE SIA | CAMILLONI | CASAGRANDE | CAPRIOTTI |
| 00 | 30.11.17 | EMISSIONE | MARCHETTI | CASAGRANDE | CAPRIOTTI |
| INDICE | DATA | R E V I S I O N I | | | |
| | | ELABORATO | VERIFICATO | APPROVATO | |

AEROFOTOGRAMMETRIA CON SIC, ZPS E IBA



Dis. PG-AFSZ-231
Comm. NR /17076

LEGENDA

SIMBOLOGIA CARTOGRAFICA

- | | | | |
|--|---|--|---|
| | Metanodotto in progetto | | Altre condotte di terzi |
| | Metanodotti in esercizio | | Altri metanodotti in progetto |
| | Metanodotti da porre fuori esercizio e recuperare | | Gallerie, Tunnel, Mini-Microtunnel, Raise Boring, T.O.C. e Direct Pipe. |
| | Aree impianti stacco-terminale in progetto | | Impianti di linea in progetto |
| | Aree impianti stacco-terminale esistenti | | Impianti di linea su rete in esercizio |
| | Limite sovrapposizione fogli | | Impianti di linea da porre fuori esercizio e recuperare |
| | | | Nuova viabilita' |
| | | | Viabilita' in programma |
| | | | Condotta S.G.I. (in progetto) |

SIMBOLOGIA MECCANICA

- Punto di intercettazione di linea (P.I.L.)
- Punto di intercettazione di derivazione importante (P.I.D.I.)
- Punto di intercettazione di derivazione semplice con stacco da P.I.L. (P.I.D.S.)
- Punto di intercettazione e derivazione semplice con stacco da Linea (P.I.D.S.)
- Punto di intercettazione con discaggio di allacciamento (P.I.D.A.)
- Punto predisposto per il discaggio di allacciamento (P.P.D.A.)
- Punto di sezionamento elettrico terminale (P.S.E.T.)
- Stazione predisposta per lancio e ricevimento PIG
- Impianto di riduzione/egolazione della pressione

LEGENDA TEMATICA

- S.I.C. IT7140126 "GESSI DI LENTELLA"
S.I.C. IT7140127 "FIUME TRIGNO (MEDIO E BASSO CORSO)"
S.I.C. IT7222214 "CALANCHI PISCIARELLO - MACCHIA MANES"
S.I.C. IT7228229 "VALLE BIFERNO DALLA DIGA A GUGLIONESI"
S.I.C. IT7222254 "TORRENTE CIGNO"
- Z.S.C. IT7222212 "COLLE GESSARO"
Z.S.C. IT7222213 "CALANCHI DI MONTENERO"
Z.S.C. IT7222266 "BOSCHI TRA FIUME SACCIONE E TORRENTE TONA"
Z.S.C. IT7222265 "TORRENTE TONA"
Z.S.C. IT7222267 "LOCALITA' FANTINA - FIUME FORTORE"
Z.S.C. IT9110002 "VALLE FORTORE, LAGO DI OCCHITO"
- Z.P.S. IT7228230 "LAGO DI GUARDIALFIERA - FOCE FIUME BIFERNO"
Z.P.S. IT7222265 "TORRENTE TONA"
Z.P.S. IT7222267 "LOCALITA' FANTINA - FIUME FORTORE"
- I.B.A. 125 "FIUME BIFERNO"
I.B.A. 126 "MONTI DELLA DAUNIA"

Il presente disegno è di proprietà aziendale - La Società tutela i propri diritti a termine di legge.

| | |
|--------------------------|---|
| Progressiva chilometrica | N. |
| Comuni | |
| Province | |
| Impianti | TIPO - N. - PROGR. km TIPO - N. - ESISTENTE |
| Attraversamenti | TIPOLOGIA ATTRAVERSATA (SS n. **, corso d'acqua, ferrovia, ecc.) |
| | |
| | |
| | |
| | |