

Il presente disegno e' di proprieta' aziendale - La Societa' tutelera' i propri diritti a termine di legge.

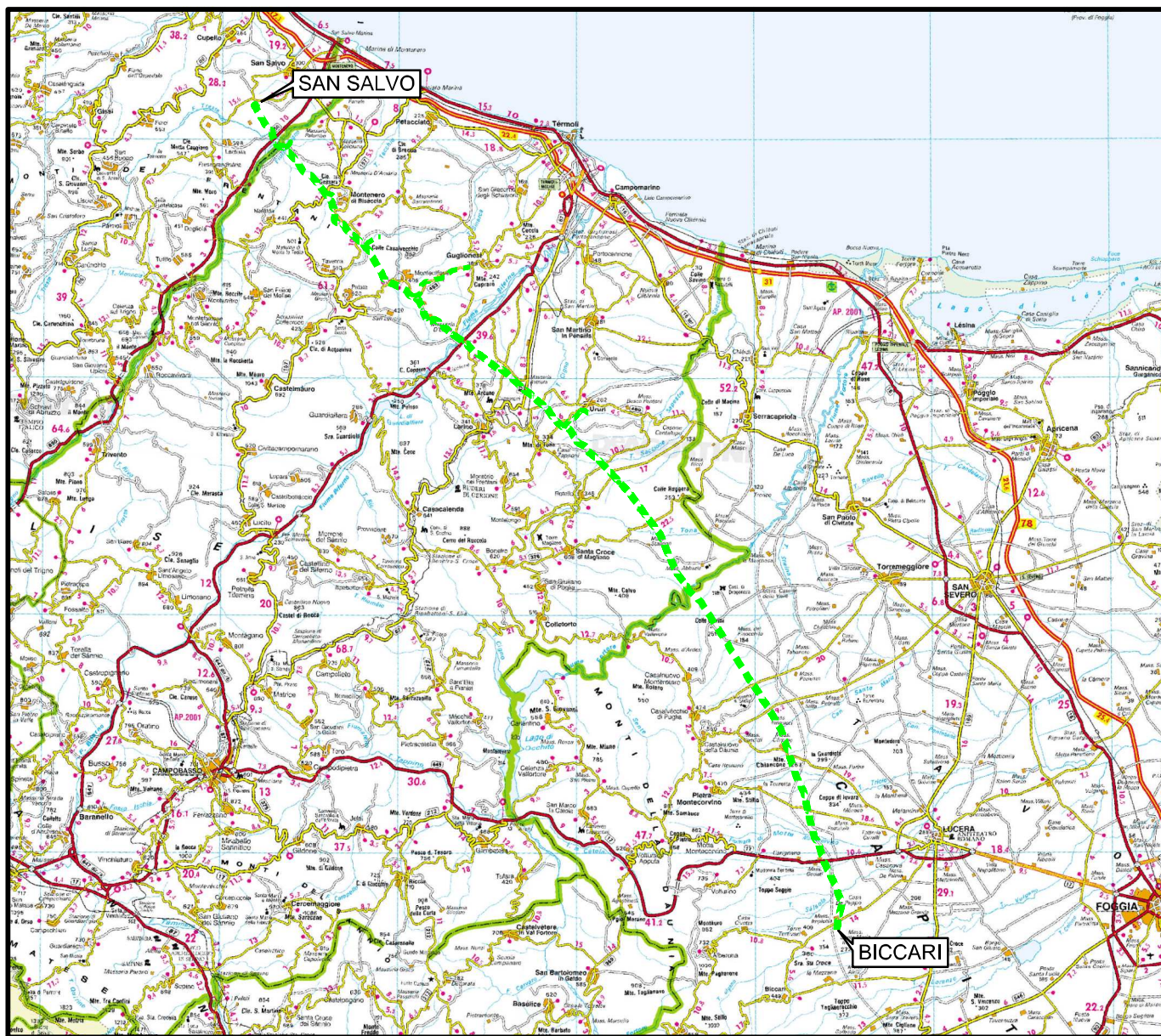

COROGRAFIA Scala 1:500.000



01	21.12.18	EMISSIONE PER INTEGRAZIONE SIA	CAMILLONI	CASAGRANDE	CAPRIOTTI
00	30.11.17	EMISSIONE	MARCHETTI	CASAGRANDE	CAPRIOTTI
INDICE	DATA	R E V I S I O N I			
 			Dis. PG-AFSZ-331		
			Fg. 1 di 25		
METANODOTTO SAN SALVO - BICCARI DN 500 (20"), MOP 64 bar			Comm. NR /17076		
			INDICE	00	01
Rimozione Condotta Esistente AEROFOTOGRAMMETRIA CON SIC, ZPS E IBA			Scala 1:10000		
			Sostituisce il		
			Sostituito dal		

METANODOTTO SAN SALVO – BICCARI
DN 500 (20"), MOP 64 bar

Rimozione Condotta Esistente
AEROFOTOGRAMMETRIA CON SIC, ZPS E IBA

01	21.12.18	EMISSIONE PER INTEGRAZIONE SIA	CAMILLONI	CASAGRANDE	CAPRIOTTI
00	30.11.17	EMISSIONE	MARCHETTI	CASAGRANDE	CAPRIOTTI
INDICE	DATA	R E V I S I O N I			
		ELABORATO	VERIFICATO	APPROVATO	
Dis. PG-AFSZ-331			Comm. NR /17076		

Foglio
2
di 25
Scala
1:10000

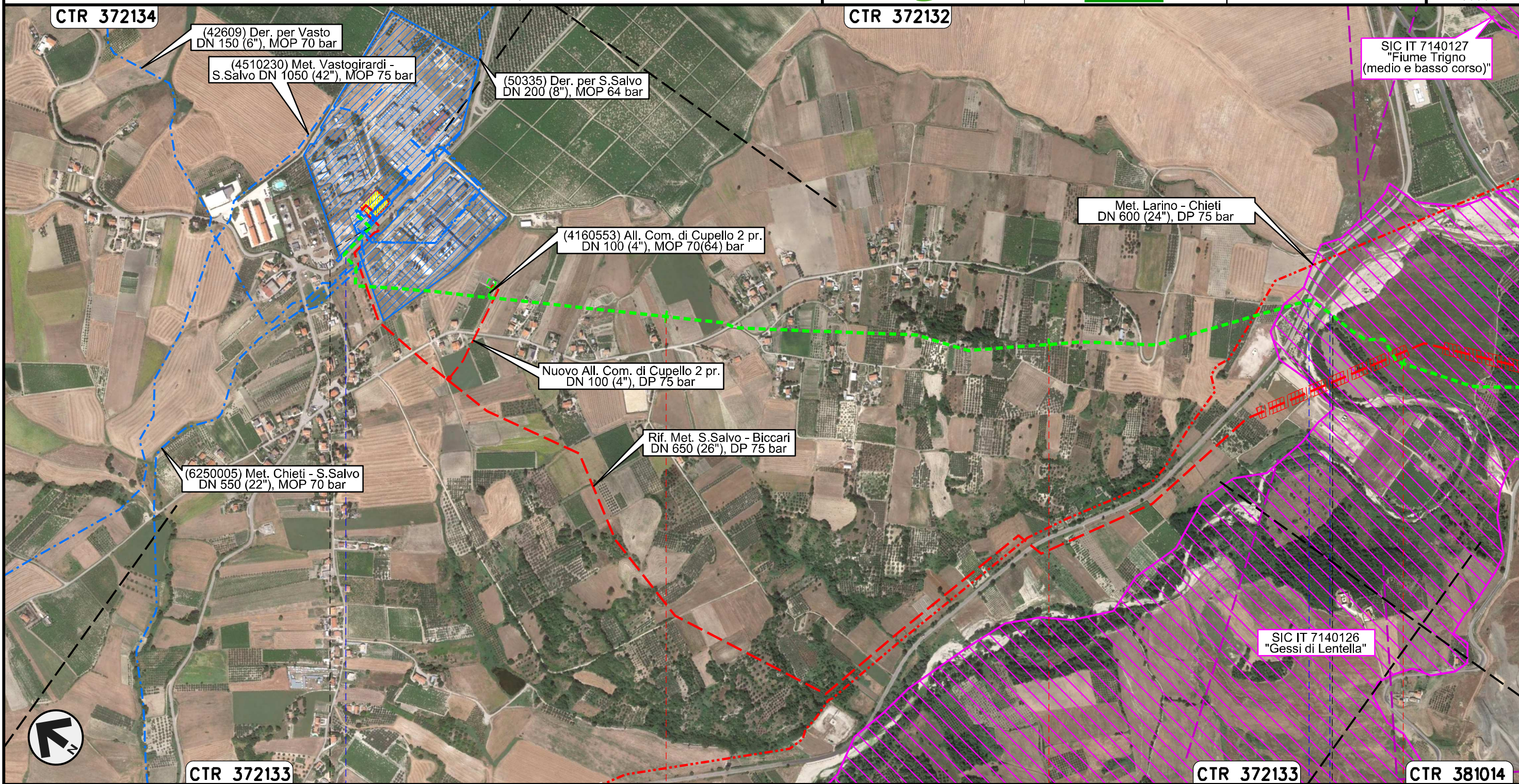

Il presente disegno e' di proprieta' aziendale - La Societa' tutelera' i propri diritti a termine di legge.

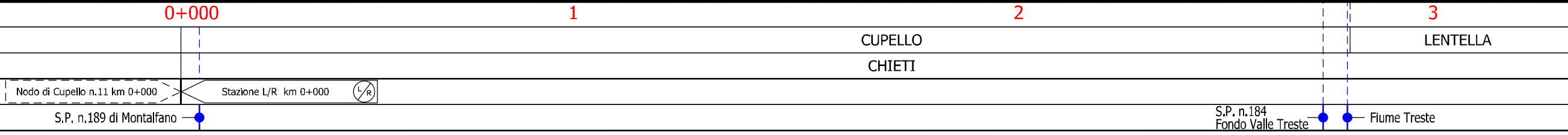

METANODOTTO SAN SALVO - BICCARI
DN 500 (20"), MOP 64 bar

Rimozione Condotta Esistente
AEROFOTOGRAMMETRIA CON SIC, ZPS E IBA

01	21.12.18	EMISSIONE PER INTEGRAZIONE SIA	CAMILLONI	CASAGRANDE	CAPRIOTTI	Foglio 3 di 25	
00	30.11.17	EMISSIONE	MARCHETTI	CASAGRANDE	CAPRIOTTI		
INDICE	DATA	R E V I S I O N I			ELABORATO	VERIFICATO	APPROVATO
						Dis. PG-AFSZ-331	
						Comm. NR /17076	
						Scala 1:10000	

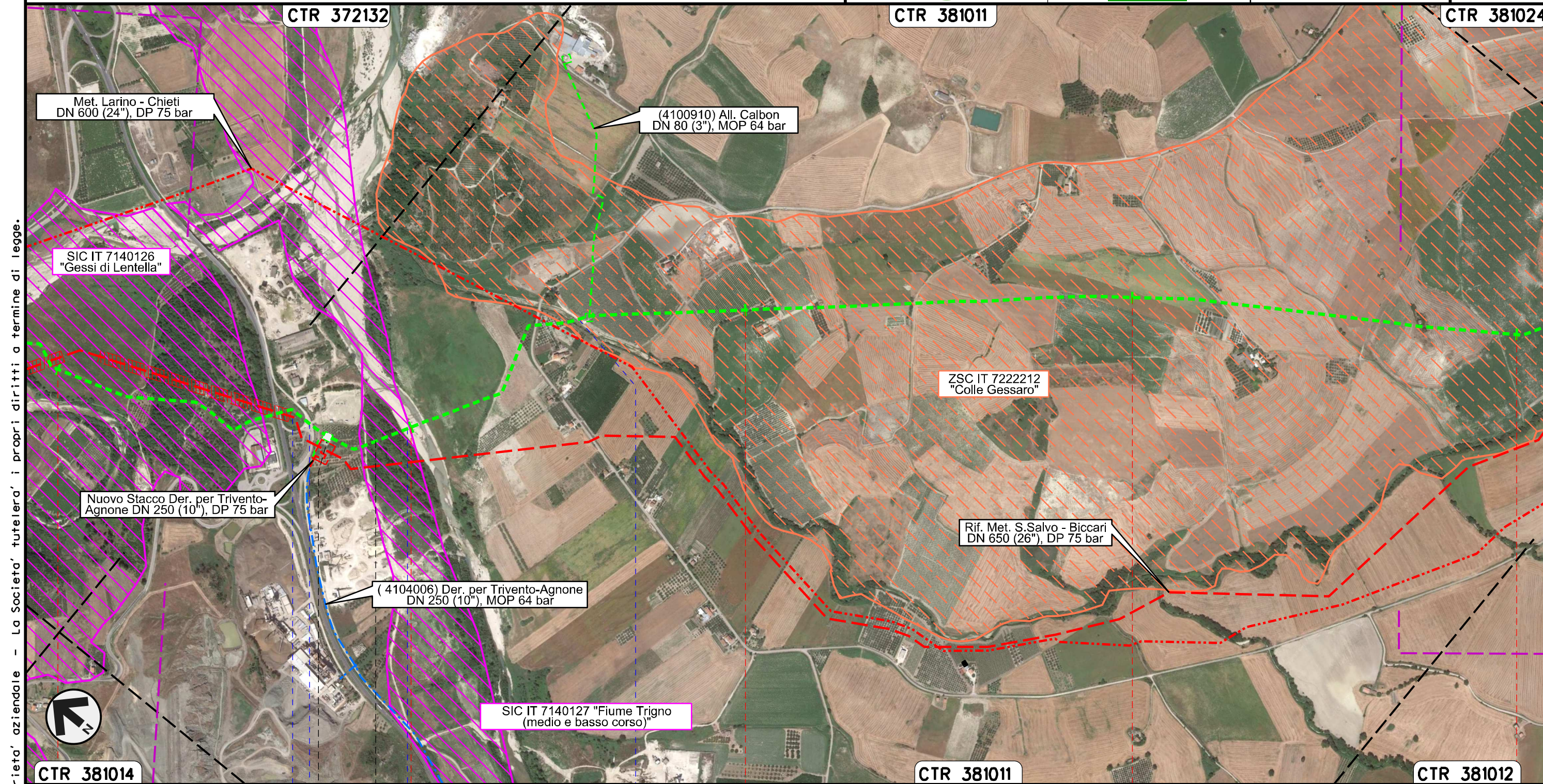

Il presente disegno e' di proprieta' aziendale - La Societa' tutelera' i propri diritti a termine di legge.

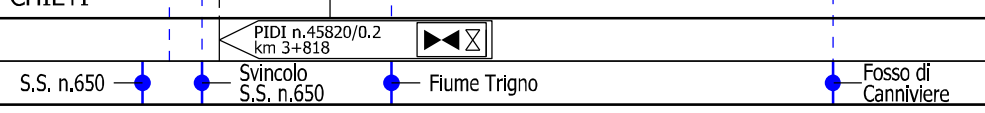
3	4	5	6	7
LENTELLA		MONTENERO DI BISACCIA		
CHIETI		CAMPOBASSO		
				

METANODOTTO SAN SALVO - BICCARI
DN 500 (20"), MOP 64 bar

Rimozione Condotta Esistente
AEROFOTOGRAMMETRIA CON SIC, ZPS E IBA

01	21.12.18	EMISSIONE PER INTEGRAZIONE SIA	CAMILLONI	CASAGRANDE	CAPRIOTTI
00	30.11.17	EMISSIONE	MARCHETTI	CASAGRANDE	CAPRIOTTI
INDICE	DATA	R E V I S I O N I			
		ELABORATO	VERIFICATO	APPROVATO	

Foglio
4
di 25
Scala
1:10000



Dis. PG-AFSZ-331
Comm. NR /17076

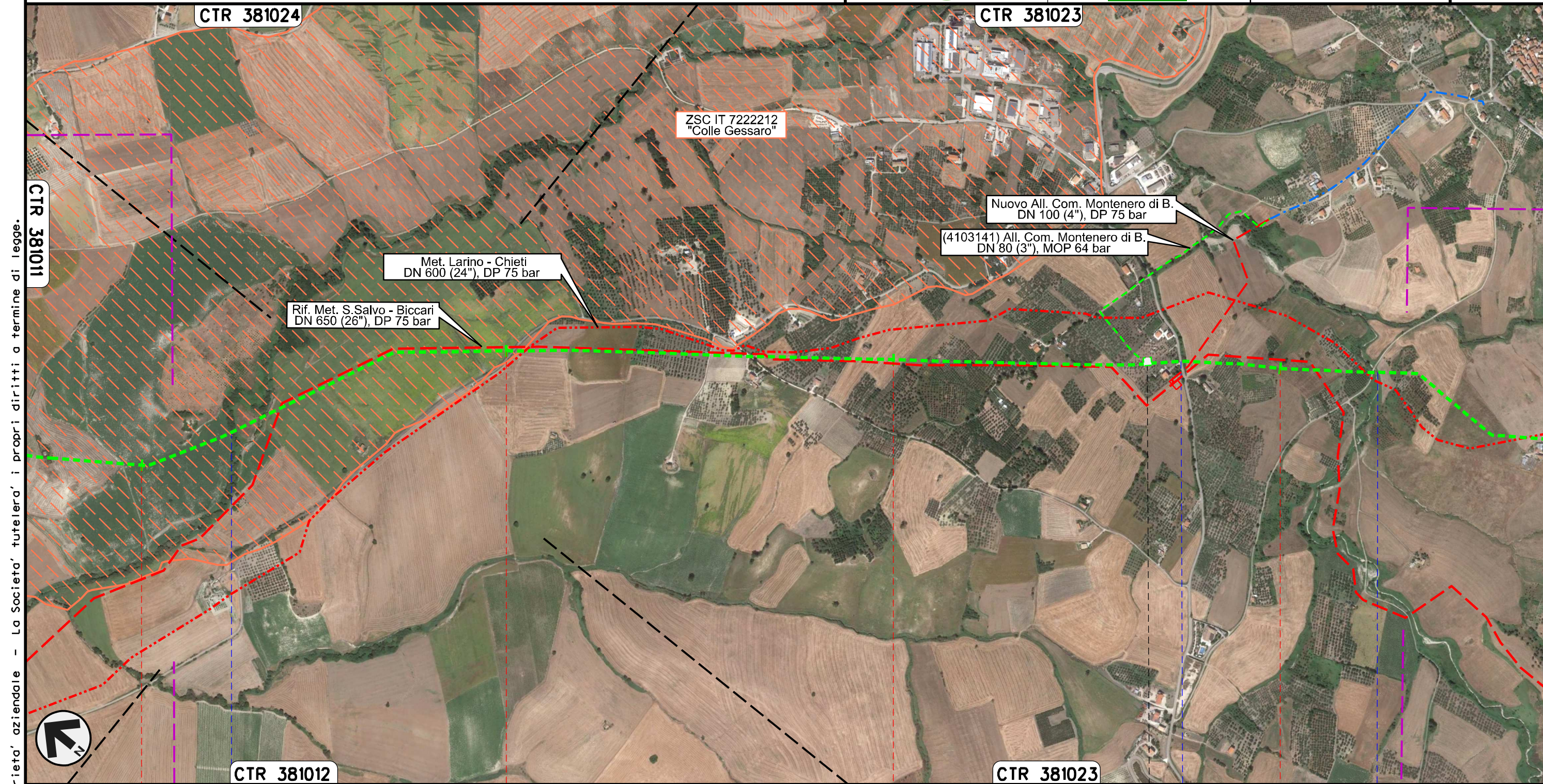

Il presente disegno e' di proprieta' aziendale - La Societa' tutelera' i propri diritti a termine di legge.



7 8 9 10

MONTENERO DI BISACCIA
CAMPOBASSO

Fosso di Canniviere S.P. n.163 Fosso di Canniviere

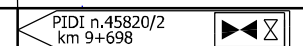

PIDI n.45820/2
km 9+698

S.P. n.163

Fosso di Canniviere

METANODOTTO SAN SALVO - BICCARI
DN 500 (20"), MOP 64 bar

Rimozione Condotta Esistente
AEROFOTOGRAMMETRIA CON SIC, ZPS E IBA

01	21.12.18	EMISSIONE PER INTEGRAZIONE SIA	CAMILLONI	CASAGRANDE	CAPRIOTTI		
00	30.11.17	EMISSIONE	MARCHETTI	CASAGRANDE	CAPRIOTTI		
INDICE	DATA	R E V I S I O N I			ELABORATO	VERIFICATO	APPROVATO

Foglio
5
di 25
Scala
1:10000



Dis. PG-AFSZ-331
Comm. NR /17076

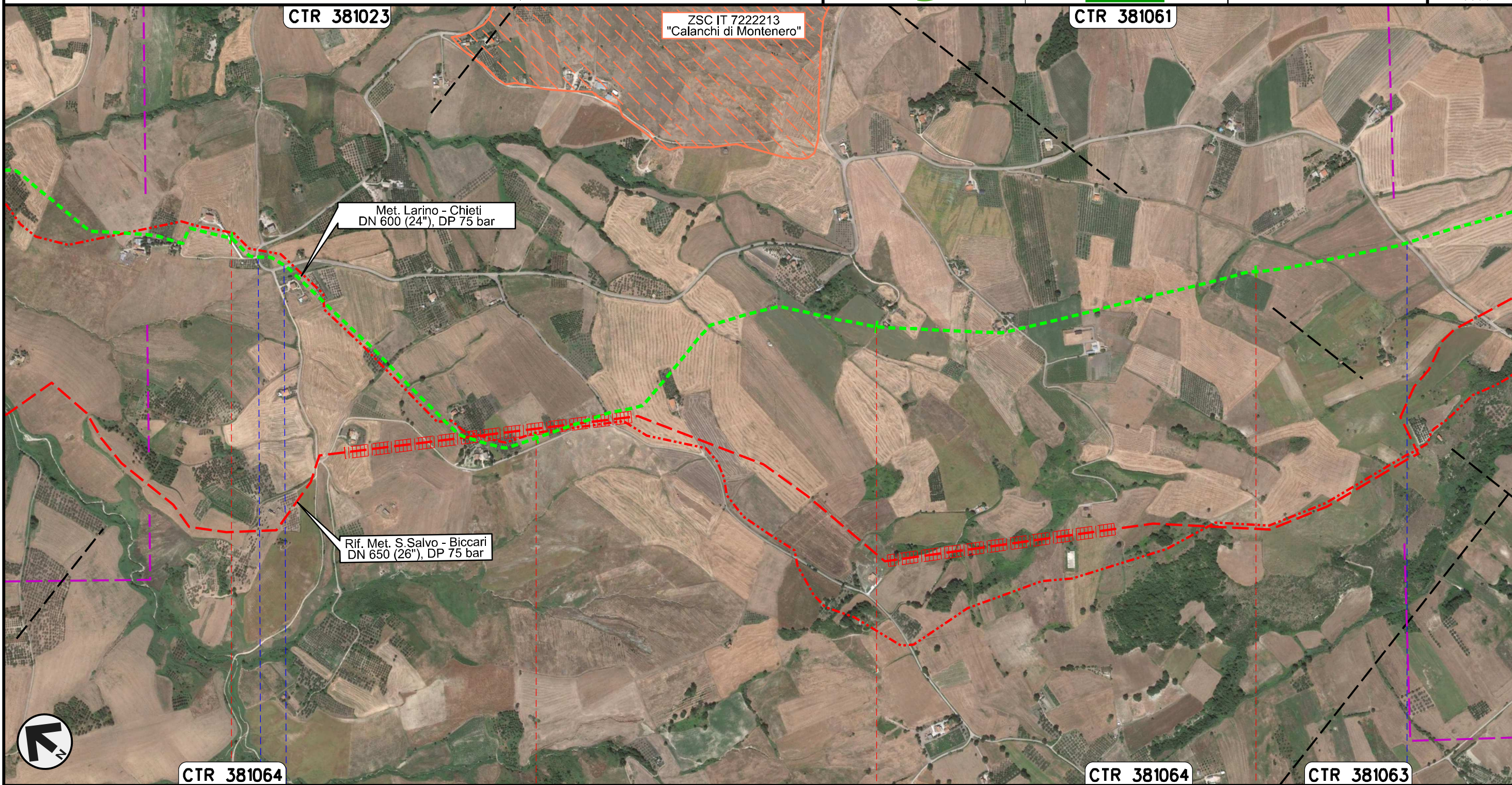

Il presente disegno e' di proprieta' aziendale - La Societa' tutelera' i propri diritti a termine di legge.



CTR 381064 11 12 13 14 CTR 381064 CTR 381063

MONTENERO DI BISACCIA
CAMPOBASSO

S.P. n.13

S.P. n.13

METANODOTTO SAN SALVO - BICCARI
DN 500 (20"), MOP 64 bar

Rimozione Condotta Esistente
AEROFOTOGRAMMETRIA CON SIC, ZPS E IBA

01	21.12.18	EMISSIONE PER INTEGRAZIONE SIA	CAMILLONI	CASAGRANDE	CAPRIOTTI
00	30.11.17	EMISSIONE	MARCHETTI	CASAGRANDE	CAPRIOTTI
INDICE	DATA	R E V I S I O N I			ELABORATO
		VERIFICATO			APPROVATO
			Dis. PG-AFSZ-331		Foglio 6 di 25
			Comm. NR /17076		Scala 1:10000

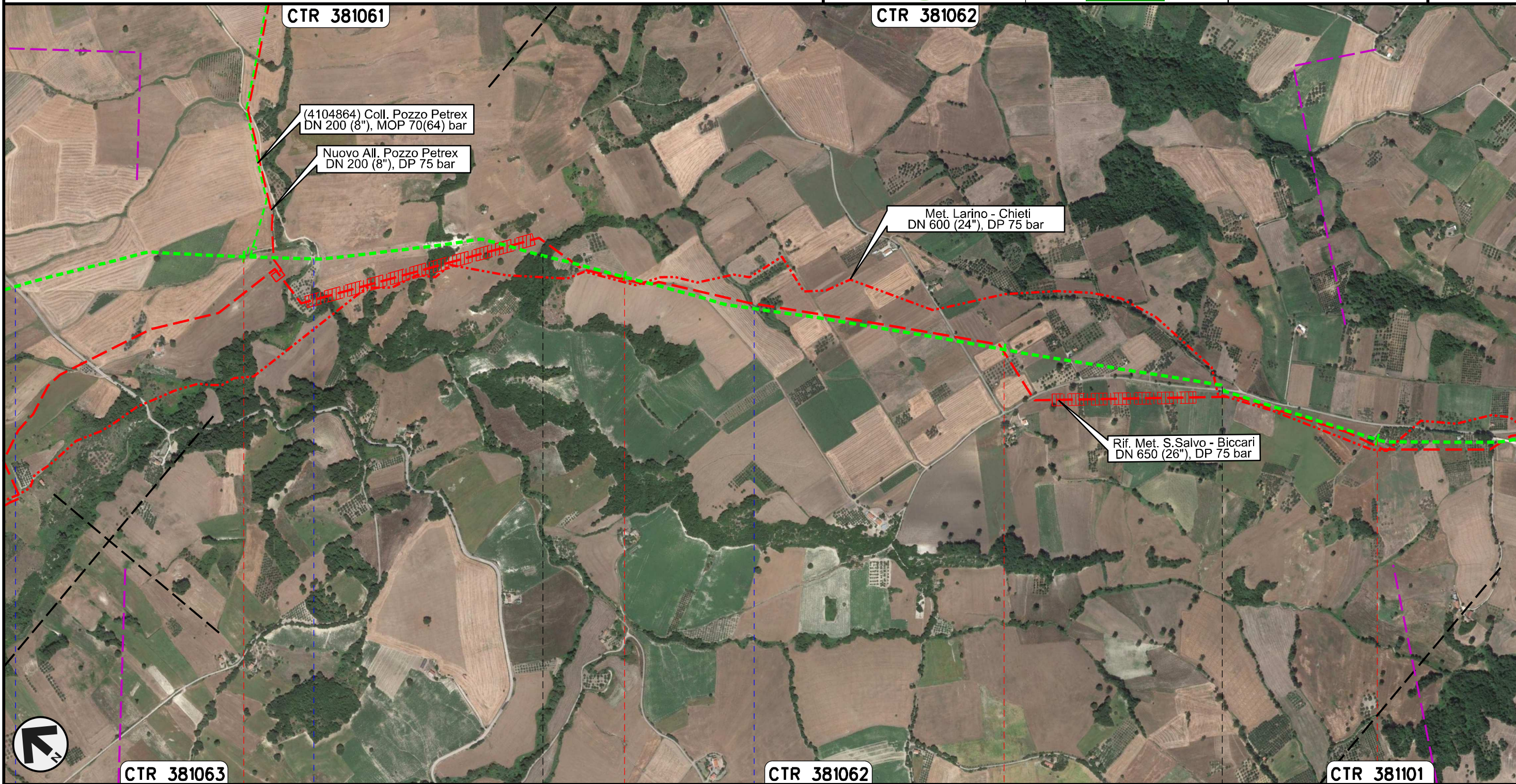

Il presente disegno e' di proprieta' aziendale - La Societa' tutelera' i propri diritti a termine di legge.



15	16	17	18
MONTENERO DI BISACCIA		MONTECILFONE	PALATA
		CAMPOBASSO	
● S.P. n.13	● Torrente Sinarca	● Fosso della Guardiola	● Fosso della Guardiola

METANODOTTO SAN SALVO - BICCARI
DN 500 (20"), MOP 64 bar

Rimozione Condotta Esistente
AEROFOTOGRAMMETRIA CON SIC, ZPS E IBA

01	21.12.18	EMISSIONE PER INTEGRAZIONE SIA	CAMILLONI	CASAGRANDE	CAPRIOTTI
00	30.11.17	EMISSIONE	MARCHETTI	CASAGRANDE	CAPRIOTTI
INDICE	DATA	R E V I S I O N I			
		ELABORATO	VERIFICATO	APPROVATO	
Dis. PG-AFSZ-331			Foglio 7 di 25		
Comm. NR /17076			Scala 1:10000		



CTR 381062

CTR 381073

CTR 381114

Nuovo Allacciamento Com. Guglionesi
DN 100 (4"), DP 75 bar

Met. Larino - Chieti
DN 600 (24"), DP 75 bar

(4100198) Coll. Pozzo Agip Guglionesi
DN 250 (10"), MOP 64 bar

Nuovo All. Com. di Montecilfone
DN 100 (4"), DP 75 bar

(4104230) All. Com. di Montecilfone
DN 80 (3"), MOP 64 bar

(4160708) All. Com. di Palata
DN 100 (4"), MOP 64 bar

Nuovo All. Com. di Palata
DN 100 (4"), DP 75 bar

Rif. Met. S.Salvo - Biccari
DN 650 (26"), DP 75 bar

IBA 125
"FIUME BIFERNO"

Il presente disegno e' di proprieta' aziendale - La Societa' tutelera' i propri diritti a termine di legge.



CTR 381101

CTR 381114

18 19 20 21 22

PALATA

MONTECILFONE

CAMPOBASSO

PIDI n.45820/2.1
km 18+841

S.P. n.168

S.P. n.168 S.P. n.168

METANODOTTO SAN SALVO - BICCARI
DN 500 (20"), MOP 64 bar

Rimozione Condotta Esistente
AEROFOTOGRAMMETRIA CON SIC, ZPS E IBA

01	21.12.18	EMISSIONE PER INTEGRAZIONE SIA	CAMILLONI	CASAGRANDE	CAPRIOTTI
00	30.11.17	EMISSIONE	MARCHETTI	CASAGRANDE	CAPRIOTTI
INDICE	DATA	R E V I S I O N I			
		ELABORATO	VERIFICATO	APPROVATO	
Dis. PG-AFSZ-331					
Comm. NR /17076					

Foglio
8
di 25
Scala
1:10000

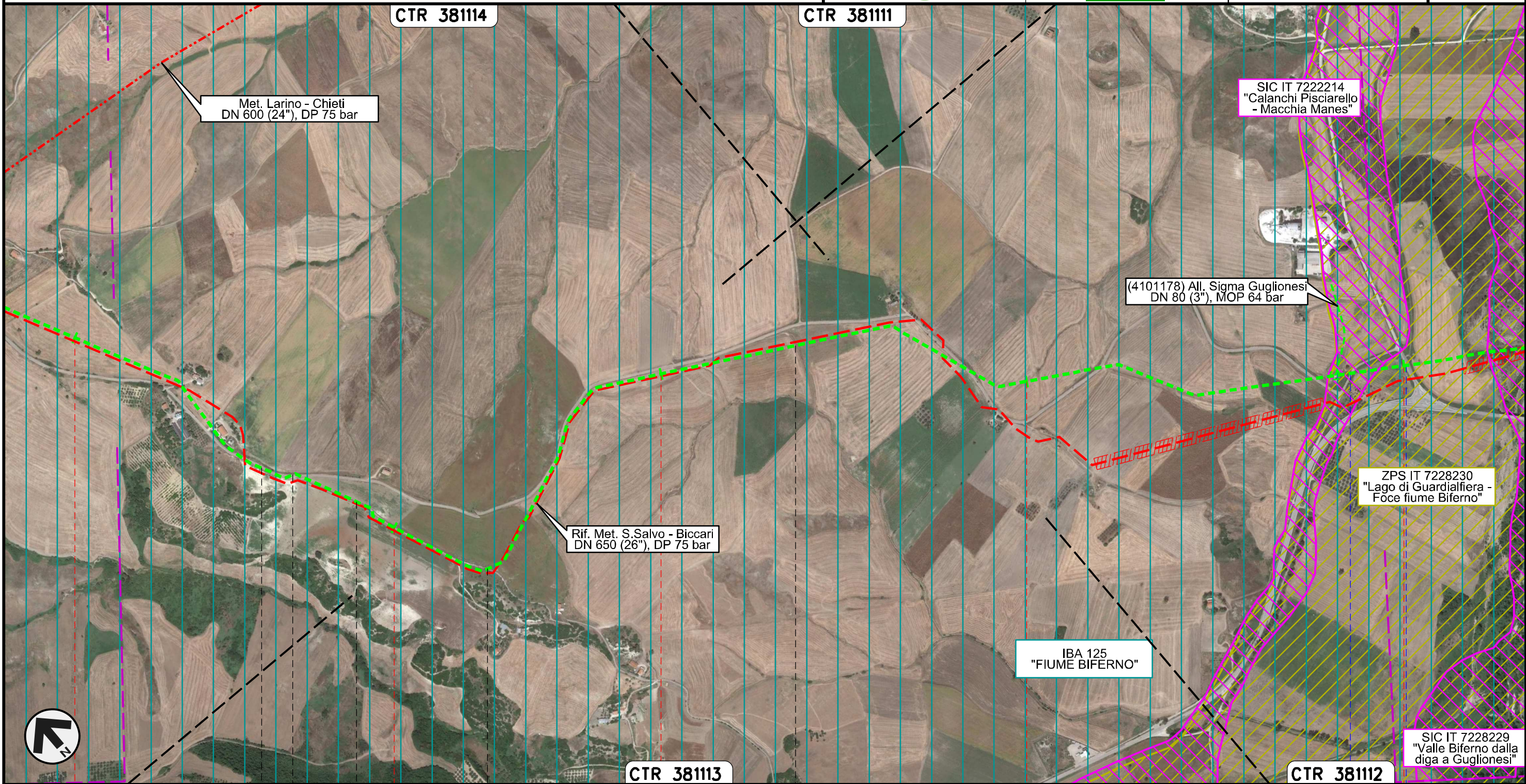

Il presente disegno e' di proprieta' aziendale - La Societa' tutelera' i propri diritti a termine di legge.

22	23	24	25	26
MONTECILFONE	PALATA	MONTECILFONE	GUGLIONESI	
CAMPOBASSO				
			S.P. n.150 S.P. n.80	

METANODOTTO SAN SALVO - BICCARI
DN 500 (20"), MOP 64 bar

Rimozione Condotta Esistente
AEROFOTOGRAMMETRIA CON SIC, ZPS E IBA

01	21.12.18	EMISSIONE PER INTEGRAZIONE SIA	CAMILLONI	CASAGRANDE	CAPRIOTTI	Foglio 9 di 25 Scala 1:10000
00	30.11.17	EMISSIONE	MARCHETTI	CASAGRANDE	CAPRIOTTI	
INDICE	DATA	R E V I S I O N I	ELABORATO	VERIFICATO	APPROVATO	
 			Dis. PG-AFSZ-331			
			Comm. NR /17076			



Il presente disegno e' di proprieta' aziendale - La Societa' tutelera' i propri diritti a termine di legge.

26	27	28	29
GUGLIONESI		LARINO	
		CAMPOBASSO	
			

METANODOTTO SAN SALVO - BICCARI
DN 500 (20"), MOP 64 bar

Rimozione Condotta Esistente
AEROFOTOGRAMMETRIA CON SIC, ZPS E IBA

01	21.12.18	EMISSIONE PER INTEGRAZIONE SIA	CAMILLONI	CASAGRANDE	CAPRIOTTI	Foglio 10 di 25	
00	30.11.17	EMISSIONE	MARCHETTI	CASAGRANDE	CAPRIOTTI		
INDICE	DATA	R E V I S I O N I			ELABORATO	VERIFICATO	APPROVATO
						Dis. PG-AFSZ-331	
						Comm. NR /17076	
						Scala 1:10000	

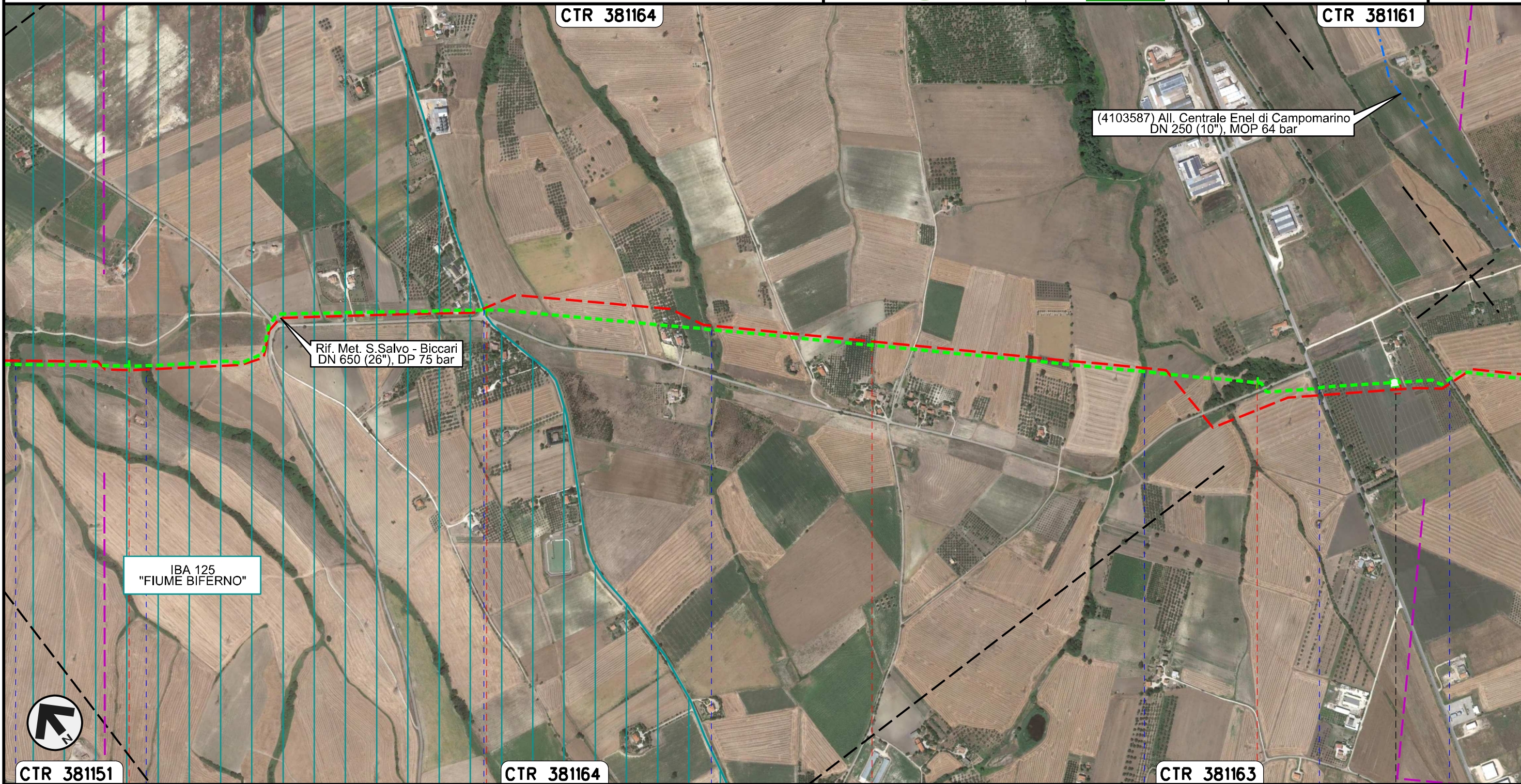

Il presente disegno e' di proprieta' aziendale - La Societa' tutelera' i propri diritti a termine di legge.

CTR 381151	30	31	32	33	CTR 381163
------------	----	----	----	----	------------

Vallone Rio Vivo		S.P. n.137	Vallone Francesca	Fosso Pisciarellò	S.S.n.87	FS Termoli
Vallone Rio Vivo					Campobasso-Benevento	

PIL n.45820/4.2
km 33+419

METANODOTTO SAN SALVO - BICCARI
DN 500 (20"), MOP 64 bar

Rimozione Condotta Esistente
AEROFOTOGRAMMETRIA CON SIC, ZPS E IBA

01	21.12.18	EMISSIONE PER INTEGRAZIONE SIA	CAMILLONI	CASAGRANDE	CAPRIOTTI
00	30.11.17	EMISSIONE	MARCHETTI	CASAGRANDE	CAPRIOTTI
INDICE	DATA	R E V I S I O N I	ELABORATO	VERIFICATO	APPROVATO
					
			Dis. PG-AFSZ-331		Foglio 11 di 25
			Comm. NR /17076		Scala 1:10000

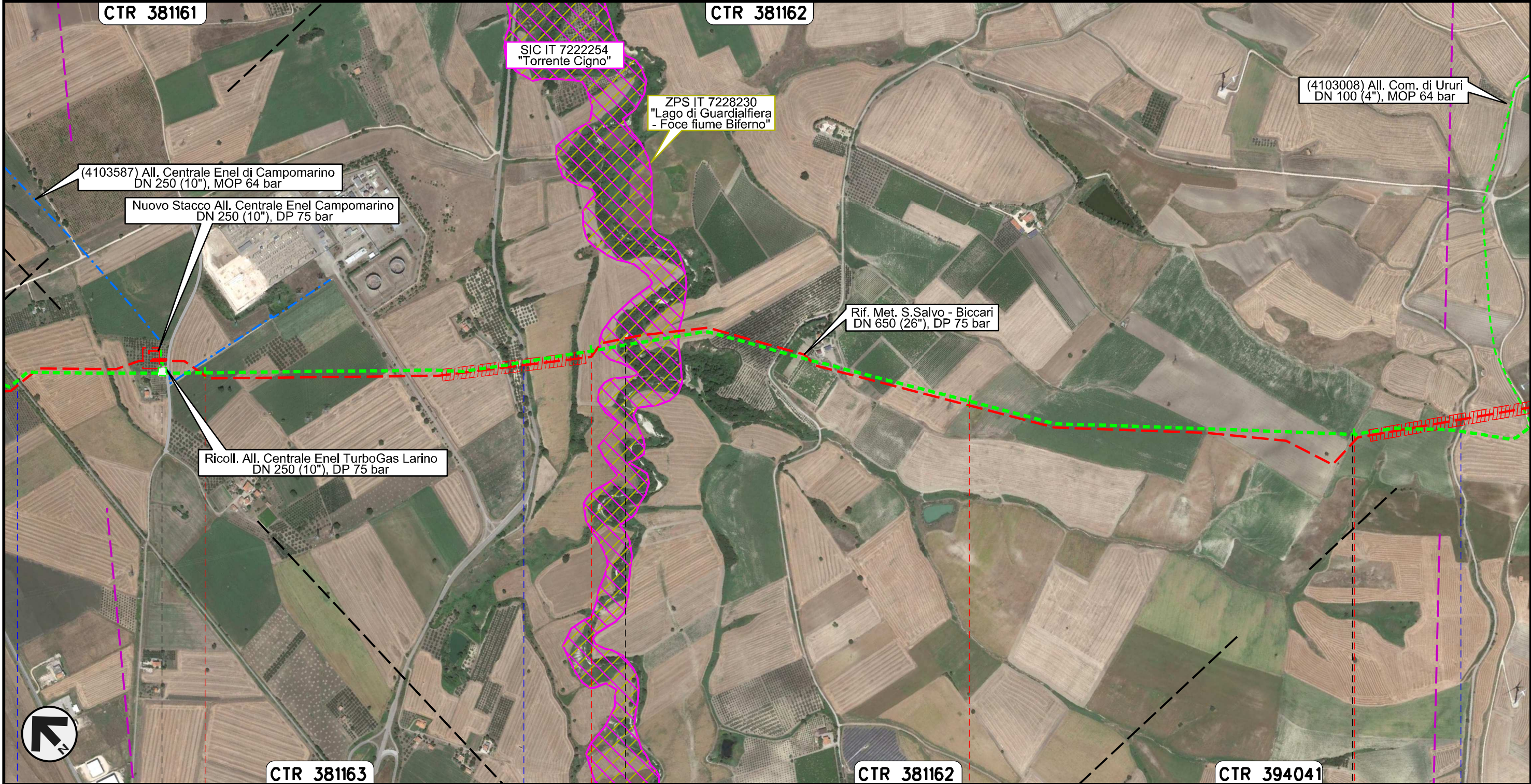

Il presente disegno e' di proprieta' aziendale - La Societa' tutelera' i propri diritti a termine di legge.

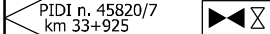

34	35	36	37
LARINO	CAMPOBASSO	URURI	MONTORIO NEI FRENTANI
 PIDI n. 45820/7 km 33+925			
FS Termoli CB-BN	S.P. n.167	Torrente Cigno	S.P. n.40 Adriatica

METANODOTTO SAN SALVO - BICCARI
DN 500 (20"), MOP 64 bar

Rimozione Condotta Esistente
AEROFOTOGRAMMETRIA CON SIC, ZPS E IBA

01	21.12.18	EMISSIONE PER INTEGRAZIONE SIA	CAMILLONI	CASAGRANDE	CAPRIOTTI
00	30.11.17	EMISSIONE	MARCHETTI	CASAGRANDE	CAPRIOTTI
INDICE	DATA	R E V I S I O N I			ELABORATO
			VERIFICATO	APPROVATO	

Foglio
12
di 25
Scala
1:10000



Dis. PG-AFSZ-331
Comm. NR /17076



Il presente disegno e' di proprieta' aziendale - La Societa' tutelera' i propri diritti a termine di legge.

38	39	40	41
MONTORIO NEI FRENTANI		CAMPOBASSO	ROTELLO
S.P. n.40 Adriatica	Torrente Sapestra	Fosso	

METANODOTTO SAN SALVO - BICCARI
DN 500 (20"), MOP 64 bar

Rimozione Condotta Esistente
AEROFOTOGRAMMETRIA CON SIC, ZPS E IBA

01	21.12.18	EMISSIONE PER INTEGRAZIONE SIA	CAMILLONI	CASAGRANDE	CAPRIOTTI
00	30.11.17	EMISSIONE	MARCHETTI	CASAGRANDE	CAPRIOTTI
INDICE	DATA	R E V I S I O N I			ELABORATO
		snam		Enereco	
			Dis. PG-AFSZ-331		
			Comm. NR /17076		

Foglio
13
di 25
Scala
1:10000

Il presente disegno e' di proprieta' aziendale - La Societa' tutelera' i propri diritti a termine di legge.

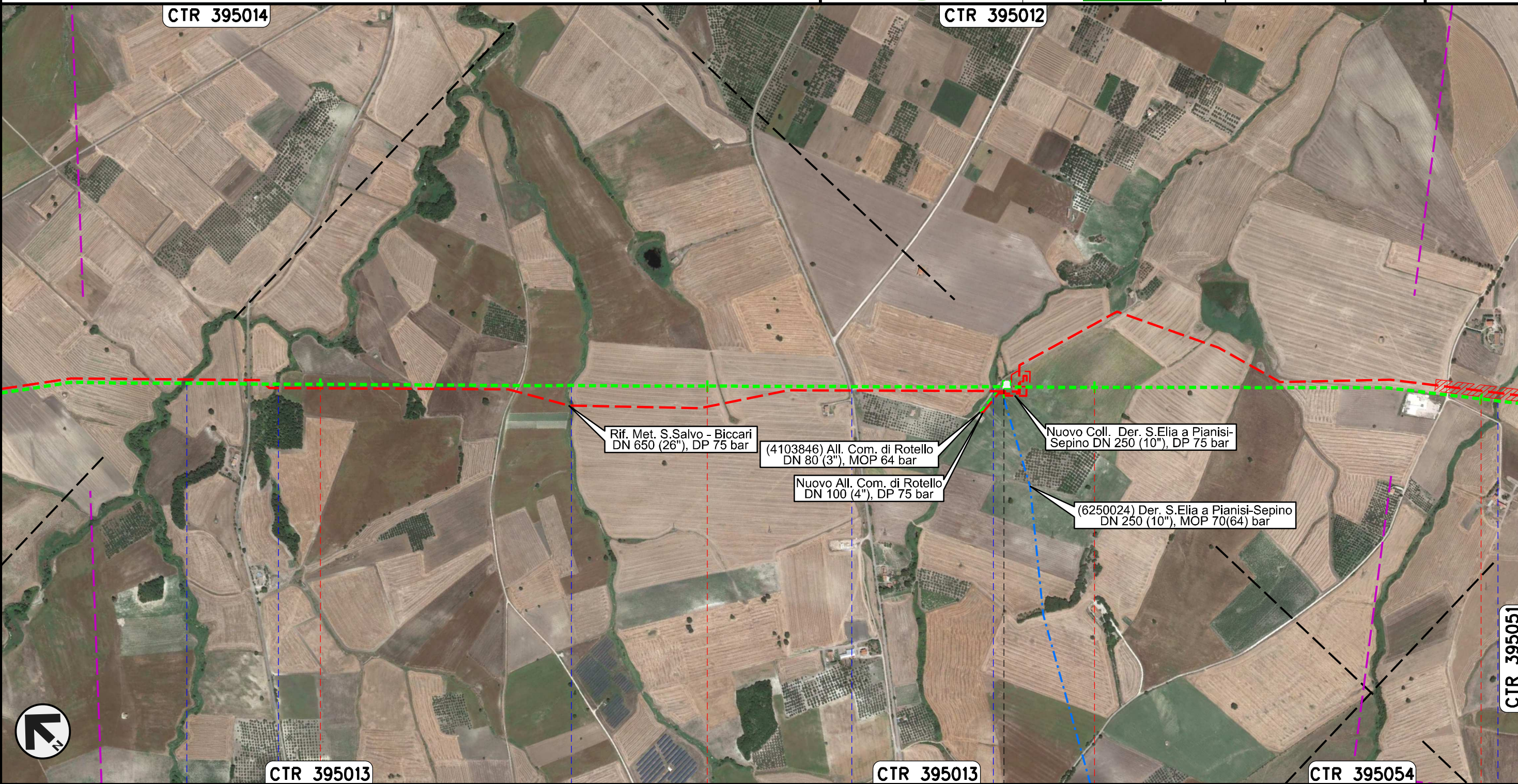

Rif. Met. S.Salvo - Biccari
DN 650 (26"), DP 75 bar

(4103846) All. Com. di Rotello
DN 80 (3"), MOP 64 bar

Nuovo All. Com. di Rotello
DN 100 (4"), DP 75 bar

Nuovo Coll. Der. S.Elia a Pianisi-Sepino
DN 250 (10"), DP 75 bar

(6250024) Der. S.Elia a Pianisi-Sepino
DN 250 (10"), MOP 70(64) bar



CTR 395013	42	43	44	45	CTR 395054
ROTELLO CAMPOBASSO					
Torrente Saccione	Fosso	Vallone Lanziere	S.P. n.78	Fosso	Fosso

METANODOTTO SAN SALVO – BICCARI
DN 500 (20"), MOP 64 bar

Rimozione Condotta Esistente
AEROFOTOGRAMMETRIA CON SIC, ZPS E IBA

01	21.12.18	EMISSIONE PER INTEGRAZIONE SIA	CAMILLONI	CASAGRANDE	CAPRIOTTI
00	30.11.17	EMISSIONE	MARCHETTI	CASAGRANDE	CAPRIOTTI
INDICE	DATA	REVISIONI	ELABORATO	VERIFICATO	APPROVATO
			Dis. PG-AFSZ-331		
			Comm. NR /17076		

Foglio
14
di 25
Scala
1:10000

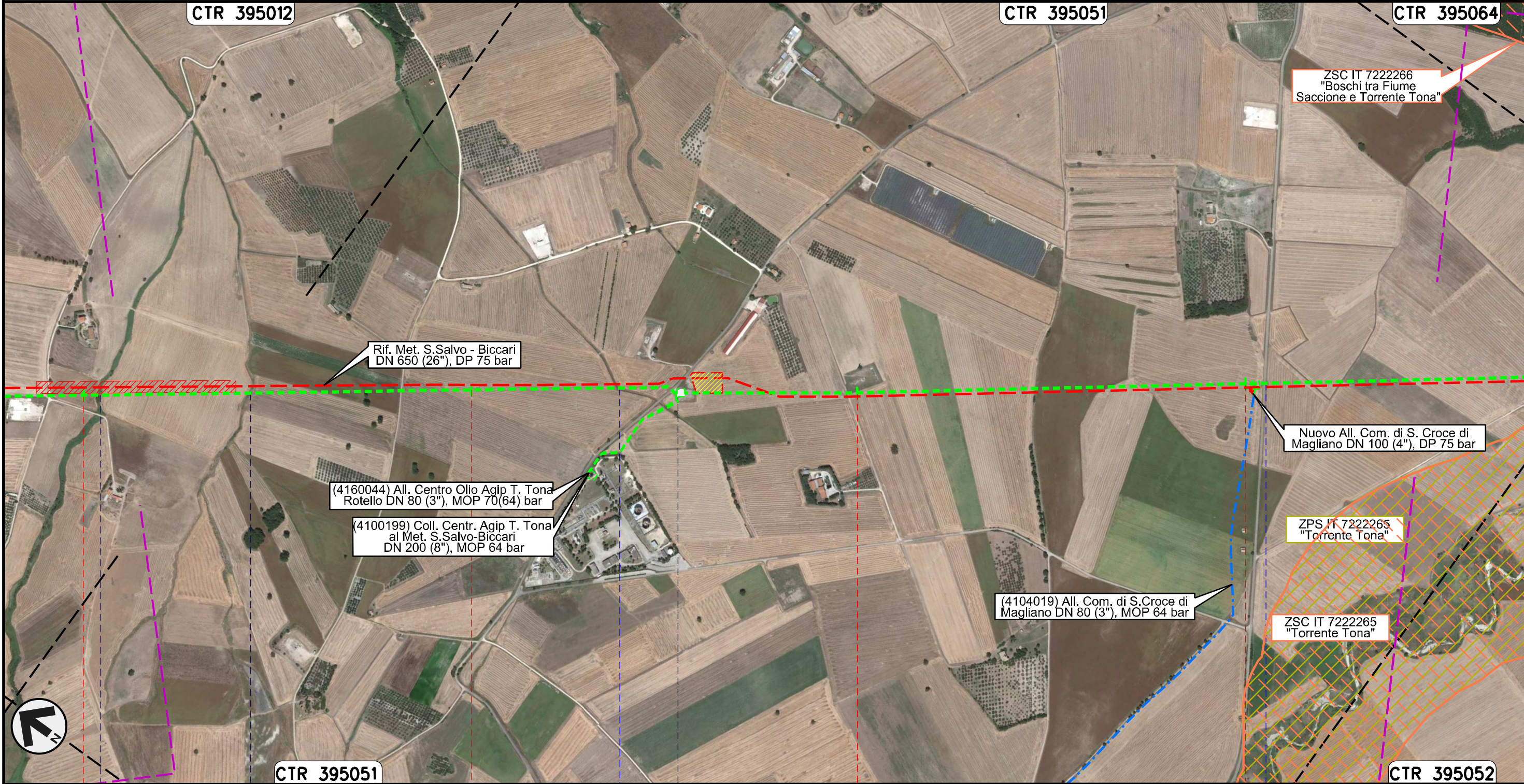

Il presente disegno e' di proprieta' aziendale - La Societa' tutelera' i propri diritti a termine di legge.



45	46	47	48
ROTELLO CAMPOBASSO			
Fosso	Fosso	Torrente Mannara	S.P. n.166 dei Tre Titoli

METANODOTTO SAN SALVO - BICCARI
DN 500 (20"), MOP 64 bar

Rimozione Condotta Esistente
AEROFOTOGRAMMETRIA CON SIC, ZPS E IBA

01	21.12.18	EMISSIONE PER INTEGRAZIONE SIA	CAMILLONI	CASAGRANDE	CAPRIOTTI
00	30.11.17	EMISSIONE	MARCHETTI	CASAGRANDE	CAPRIOTTI
INDICE	DATA	R E V I S I O N I	ELABORATO	VERIFICATO	APPROVATO
 			Dis. PG-AFSZ-331		
			Comm. NR /17076		

Foglio
15
di 25
Scala
1:10000

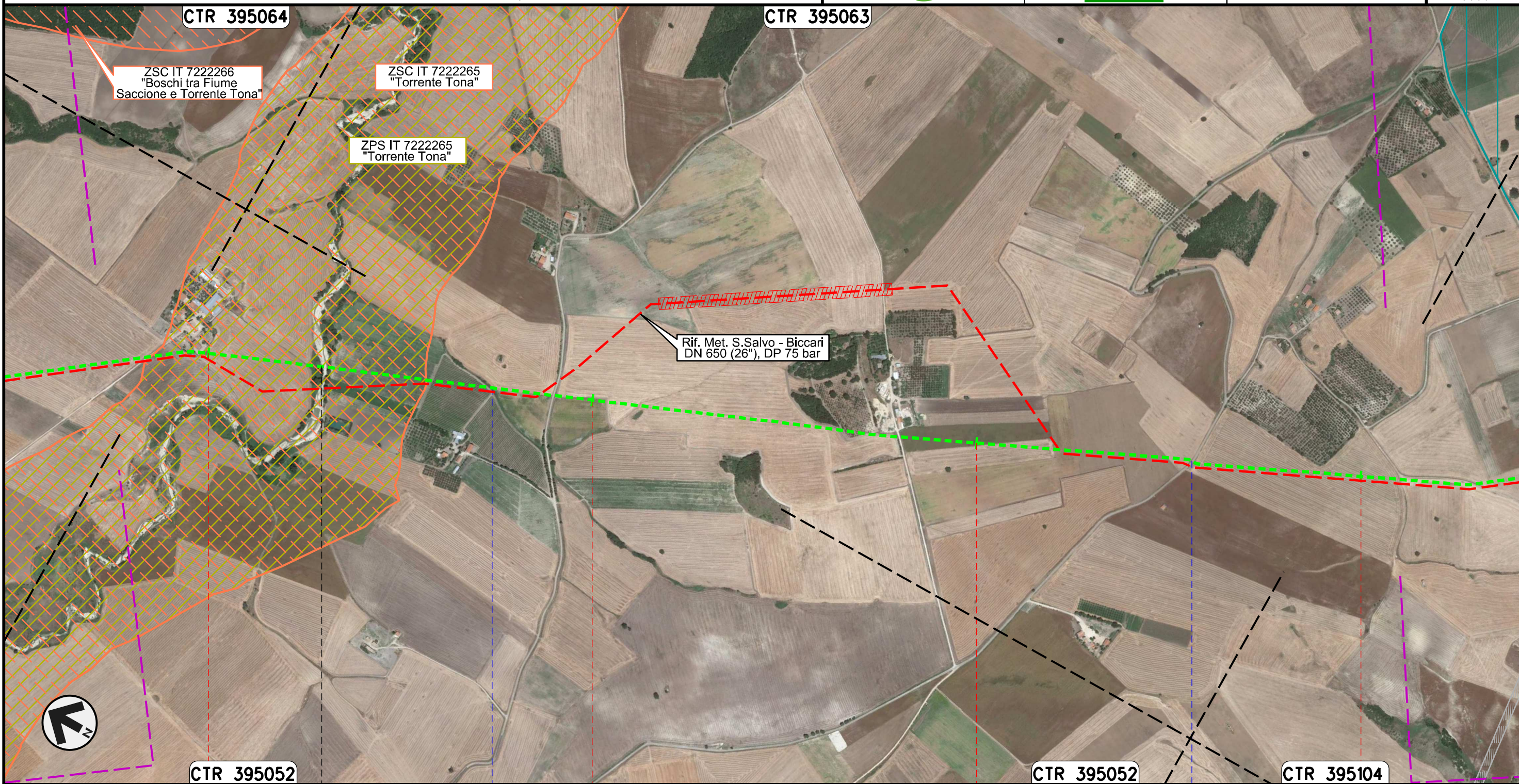

Il presente disegno e' di proprieta' aziendale - La Societa' tutelera' i propri diritti a termine di legge.

49	50	51	52
ROTELLO	CAMPOBASSO		SANTA CROCE DI MAGLIANO
Torrente Tona	Vallone di Mosca	S.P. n.118	

METANODOTTO SAN SALVO - BICCARI
DN 500 (20"), MOP 64 bar

Rimozione Condotta Esistente
AEROFOTOGRAMMETRIA CON SIC, ZPS E IBA

01	21.12.18	EMISSIONE PER INTEGRAZIONE SIA	CAMILLONI	CASAGRANDE	CAPRIOTTI	Foglio 16 di 25	
00	30.11.17	EMISSIONE	MARCHETTI	CASAGRANDE	CAPRIOTTI		
INDICE	DATA	R E V I S I O N I			ELABORATO	VERIFICATO	APPROVATO
 			Dis. PG-AFSZ-331			Scala 1:10000	
			Comm. NR /17076				

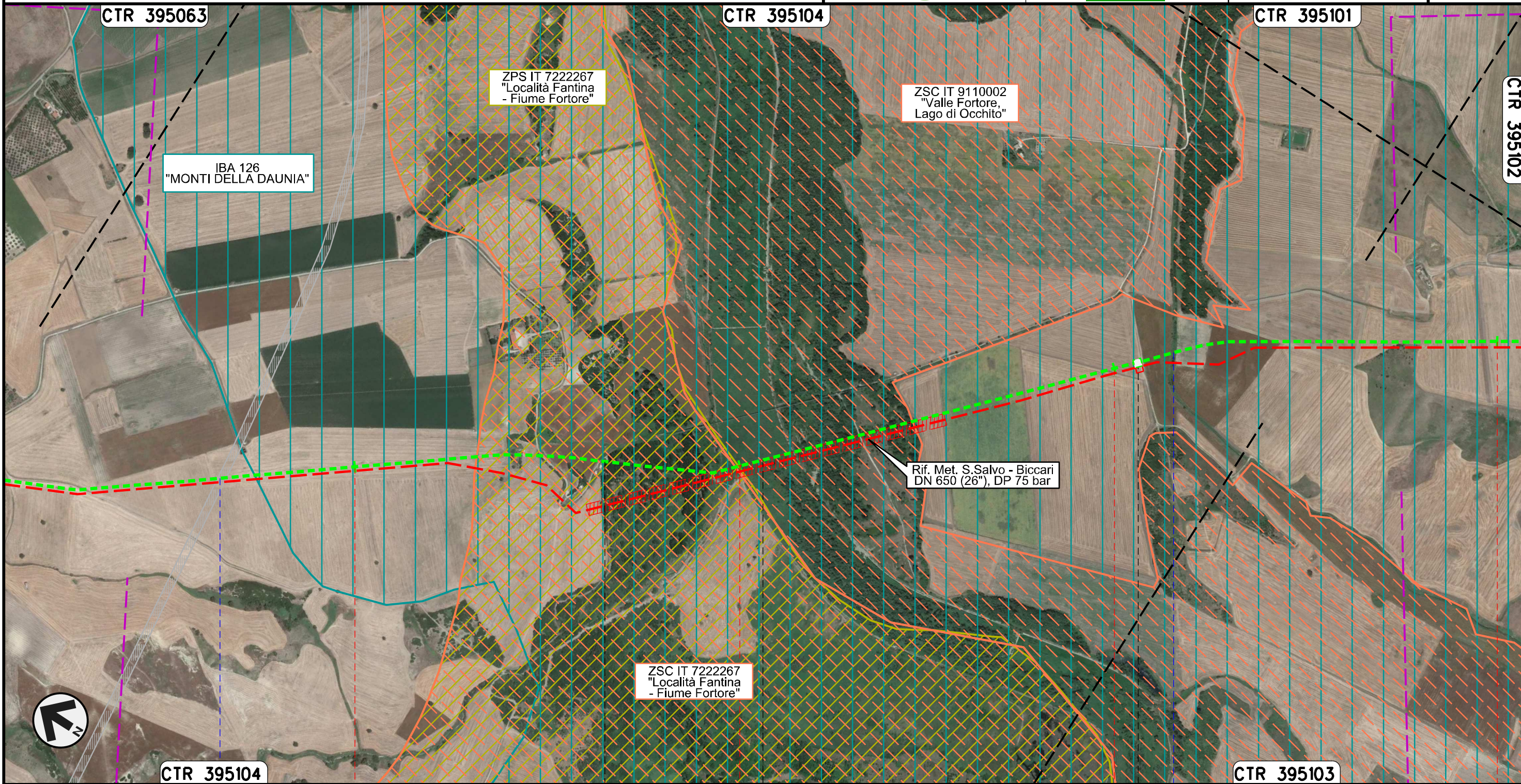

Il presente disegno e' di proprieta' aziendale - La Societa' tutelera' i propri diritti a termine di legge.

53		54		55		56	
SANTA CROCE DI MAGLIANO		SAN GIULIANO DI PUGLIA		CASTELNUOVO DELLA DAUNIA			
CAMPOBASSO				FOGGIA			
● S.S. in Programma		● Fiume Fortore		● Canale della Botte			
				<small>PTL n.45820/9 km 55+089</small>			

METANODOTTO SAN SALVO - BICCARI
DN 500 (20"), MOP 64 bar

Rimozione Condotta Esistente
AEROFOTOGRAMMETRIA CON SIC, ZPS E IBA

01	21.12.18	EMISSIONE PER INTEGRAZIONE SIA	CAMILLONI	CASAGRANDE	CAPRIOTTI
00	30.11.17	EMISSIONE	MARCHETTI	CASAGRANDE	CAPRIOTTI
INDICE	DATA	R E V I S I O N I			
		ELABORATO	VERIFICATO	APPROVATO	

Foglio
17
di 25
Scala
1:10000



Dis. PG-AFSZ-331
Comm. NR /17076



Il presente disegno e' di proprieta' aziendale - La Societa' tutelera' i propri diritti a termine di legge.

56	57	58	59
CASTELNUOVO DELLA DAUNIA	CASALVECCHIO DI PUGLIA FOGGIA		
	S.P. n.11		S.P. n.8 — Canale Finocchito

METANODOTTO SAN SALVO - BICCARI
DN 500 (20"), MOP 64 bar

Rimozione Condotta Esistente
AEROFOTOGRAMMETRIA CON SIC, ZPS E IBA

01	21.12.18	EMISSIONE PER INTEGRAZIONE SIA	CAMILLONI	CASAGRANDE	CAPRIOTTI
00	30.11.17	EMISSIONE	MARCHETTI	CASAGRANDE	CAPRIOTTI
INDICE	DATA	R E V I S I O N I			ELABORATO
			VERIFICATO	APPROVATO	
					
			Dis. PG-AFSZ-331		
			Comm. NR /17076		

Foglio
18
di 25
Scala
1:10000

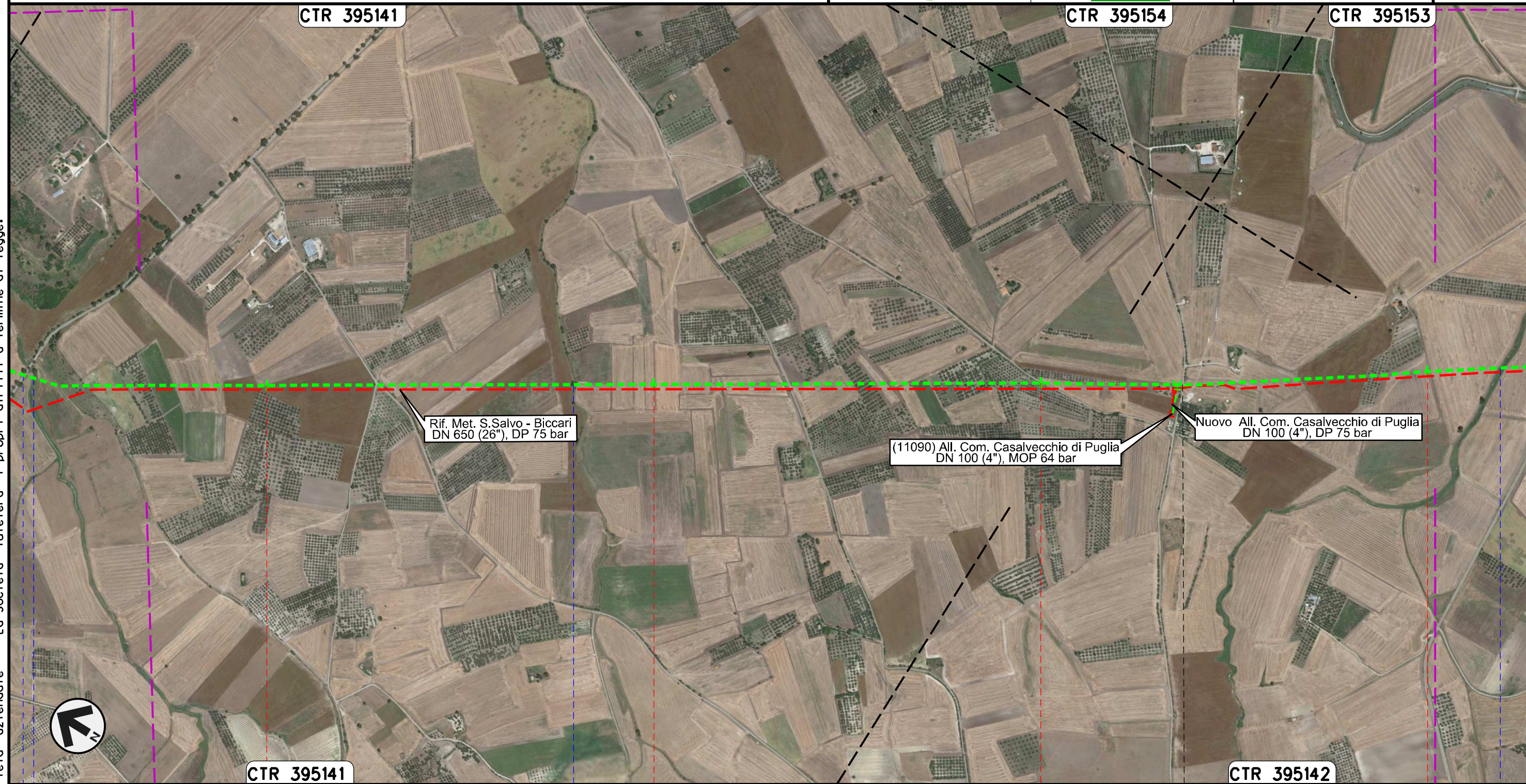

Il presente disegno e' di proprieta' aziendale - La Societa' tutelera' i propri diritti a termine di legge.

60	61	62	63
CASALVECCHIO DI PUGLIA		CASTELNUOVO DELLA DAUNIA	
FOGGIA			
● Canale Finocchito S.P. n.8	● Canale San Pietro		● Canale Giulio Toro

METANODOTTO SAN SALVO - BICCARI
DN 500 (20"), MOP 64 bar

Rimozione Condotta Esistente
AEROFOTOGRAMMETRIA CON SIC, ZPS E IBA

01	21.12.18	EMISSIONE PER INTEGRAZIONE SIA	CAMILLONI	CASAGRANDE	CAPRIOTTI		
00	30.11.17	EMISSIONE	MARCHETTI	CASAGRANDE	CAPRIOTTI		
INDICE	DATA	R E V I S I O N I			ELABORATO	VERIFICATO	APPROVATO

Foglio
19
di 25
Scala
1:10000



Dis. PG-AFSZ-331
Comm. NR /17076

CTR 395153

CTR 407034

(12536) Coll. SGI Castelnuovo della D.
DN 300 (12"), MOP 64 bar

Nuovo All. SGI Castelnuovo della D.
DN 300 (12"), DP 75 bar

Rif. Met. S.Salvo - Biccari
DN 650 (26"), DP 75 bar

Il presente disegno e' di proprieta' aziendale - La Societa' tutelera' i propri diritti a termine di legge.



CTR 395142

CTR 407034

64 65 66

CASTELNUOVO DELLA DAUNIA
FOGGIA

Canale Giulio Toro S.P. n.10 PIDI n.45820/10 km 63+670 Canale della Risecca Canale Pinciarella S.P. n. 16 Canale Plan Devoto

METANODOTTO SAN SALVO - BICCARI
DN 500 (20"), MOP 64 bar

Rimozione Condotta Esistente
AEROFOTOGRAMMETRIA CON SIC, ZPS E IBA

01	21.12.18	EMISSIONE PER INTEGRAZIONE SIA	CAMILLONI	CASAGRANDE	CAPRIOTTI
00	30.11.17	EMISSIONE	MARCHETTI	CASAGRANDE	CAPRIOTTI
INDICE	DATA	R E V I S I O N I	ELABORATO	VERIFICATO	APPROVATO
 			Dis. PG-AFSZ-331		
			Comm. NR /17076		

Foglio
20
di 25
Scala
1:10000



67	68	69	70
CASTELNUOVO DELLA DAUNIA	PIETRAMONTECORVINO	LUCERA FOGGIA	PIETRAMONTECORVINO
● Canale Rocchione		● Canale della Valle	● S.P. n.6
			● S.P. n.7

Il presente disegno e' di proprieta' aziendale - La Societa' tutelera' i propri diritti a termine di legge.

METANODOTTO SAN SALVO - BICCARI
DN 500 (20"), MOP 64 bar

Rimozione Condotta Esistente
AEROFOTOGRAMMETRIA CON SIC, ZPS E IBA

01	21.12.18	EMISSIONE PER INTEGRAZIONE SIA	CAMILLONI	CASAGRANDE	CAPRIOTTI
00	30.11.17	EMISSIONE	MARCHETTI	CASAGRANDE	CAPRIOTTI
INDICE	DATA	R E V I S I O N I			
		ELABORATO	VERIFICATO	APPROVATO	

Foglio
21
di 25
Scala
1:10000



Dis. PG-AFSZ-331
Comm. NR /17076



Il presente disegno e' di proprieta' aziendale - La Societa' tutelera' i propri diritti a termine di legge.

CTR 407033		71	CTR 407074		73	74
PIETRAMONTECORVINO		LUCERA	PIETRAMONTECORVINO		LUCERA	PIETRAMONTECORVINO
			FOGGIA			
Torrente Triolo		Torrente Triolo II	Canale Canneti		S.P. n.18	S.P. n.5
				PIL n.45820/10.1 km 72+181		PIDI n.45820/10.2 km 73+790

METANODOTTO SAN SALVO - BICCARI
DN 500 (20"), MOP 64 bar

Rimozione Condotta Esistente
AEROFOTOGRAMMETRIA CON SIC, ZPS E IBA

01	21.12.18	EMISSIONE PER INTEGRAZIONE SIA	CAMILLONI	CASAGRANDE	CAPRIOTTI
00	30.11.17	EMISSIONE	MARCHETTI	CASAGRANDE	CAPRIOTTI
INDICE	DATA	R E V I S I O N I			
		ELABORATO	VERIFICATO	APPROVATO	
Dis. PG-AFSZ-331					
Comm. NR /17076					

Foglio
22
di 25
Scala
1:10000



IBA 126
"MONTI DELLA DAUNIA"

CTR 407072	CTR 407073	CTR 407073	CTR 407111
75	76	77	
PIETRAMONTECORVINO		FOGGIA	VOLTURINO
	Canale Motta Montecorvino	Fosso Acqua Salsa	

Il presente disegno e' di proprieta' aziendale - La Societa' tutelera' i propri diritti a termine di legge.

METANODOTTO SAN SALVO - BICCARI
DN 500 (20"), MOP 64 bar

Rimozione Condotta Esistente
AEROFOTOGRAMMETRIA CON SIC, ZPS E IBA

01	21.12.18	EMISSIONE PER INTEGRAZIONE SIA	CAMILLONI	CASAGRANDE	CAPRIOTTI
00	30.11.17	EMISSIONE	MARCHETTI	CASAGRANDE	CAPRIOTTI
INDICE	DATA	R E V I S I O N I	ELABORATO	VERIFICATO	APPROVATO
			Dis. PG-AFSZ-331		
			Comm. NR /17076		

Foglio
23
di 25
Scala
1:10000

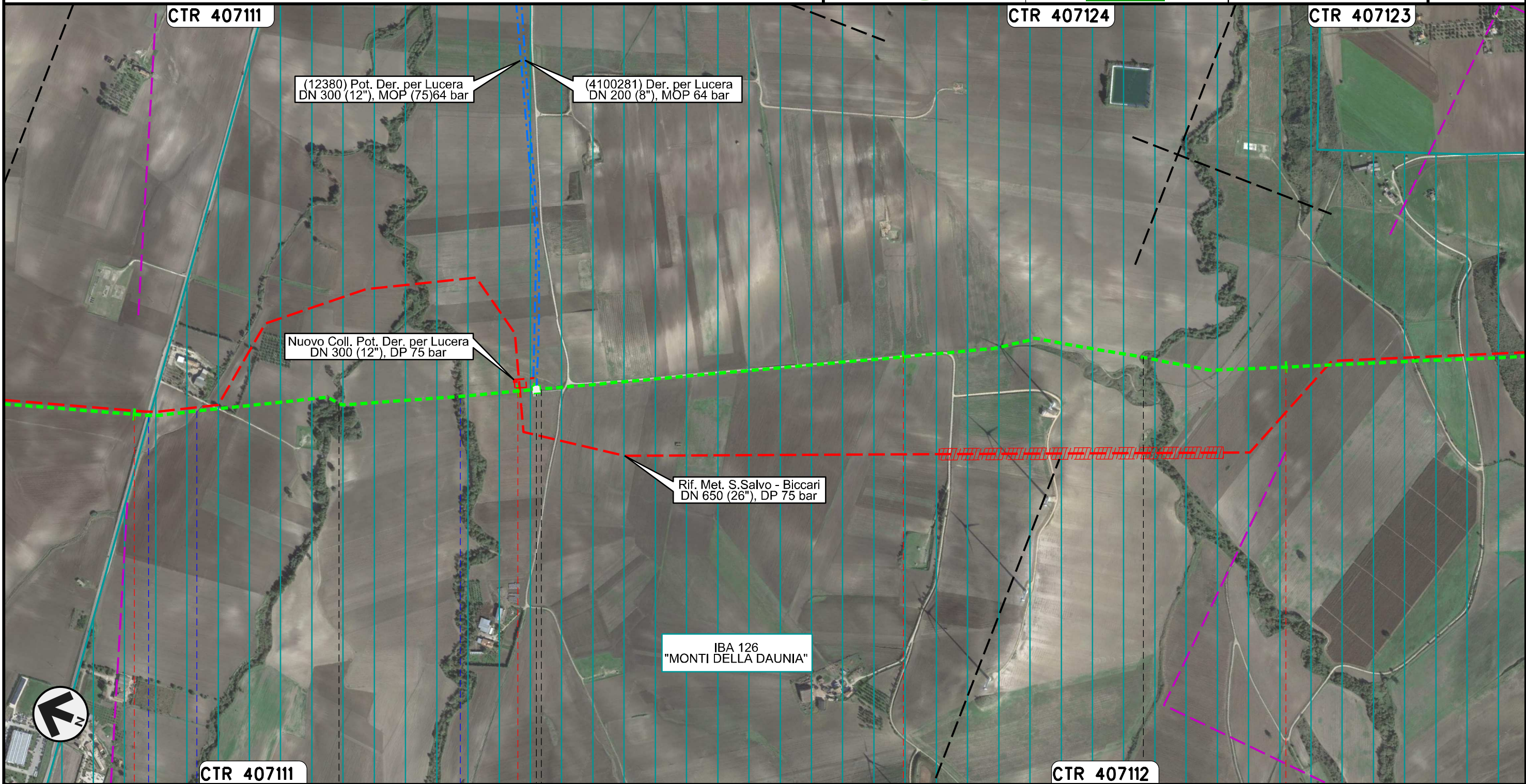

Il presente disegno e' di proprieta' aziendale - La Societa' tutelera' i propri diritti a termine di legge.

78	79	80	81
VOLTURINO	LUCERA	ALBERONA	BICCARI
		FOGGIA	
S.S. n. 17	Fosso	Canale Fara di Volturino	Canale del Marano
			Torrente Salsola
<small>PIDI n.45820/12 km 78+977</small>			

METANODOTTO SAN SALVO - BICCARI
DN 500 (20"), MOP 64 bar

Rimozione Condotta Esistente
AEROFOTOGRAMMETRIA CON SIC, ZPS E IBA

01	21.12.18	EMISSIONE PER INTEGRAZIONE SIA	CAMILLONI	CASAGRANDE	CAPRIOTTI
00	30.11.17	EMISSIONE	MARCHETTI	CASAGRANDE	CAPRIOTTI
INDICE	DATA	R E V I S I O N I			ELABORATO
		VERIFICATO			APPROVATO
Dis. PG-AFSZ-331			Comm. NR /17076		

Foglio
24
di 25
Scala
1:10000

















Il presente disegno e' di proprieta' aziendale - La Societa' tutelera' i propri diritti a termine di legge.

82	83	83+900
BICCARI		
FOGGIA		
S.P. n.130 Fosso		

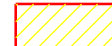







01	21.12.18	EMISSIONE PER INTEGRAZIONE SIA	CAMILLONI	CASAGRANDE	CAPRIOTTI
00	30.11.17	EMISSIONE	MARCHETTI	CASAGRANDE	CAPRIOTTI
INDICE	DATA	R E V I S I O N I			ELABORATO
			VERIFICATO	APPROVATO	
					
			Dis. PG-AFSZ-331		
			Comm. NR /17076		

LEGENDA



SIMBOLOGIA CARTOGRAFICA

- | | | | |
|---|--|--|---|
|  | Metanodotti da porre fuori esercizio e rimuovere |  | Impianti di linea da porre fuori esercizio e rimuovere |
|  | Metanodotti in progetto |  | Impianti di linea in progetto |
|  | Metanodotti in esercizio |  | Impianti di linea su rete in esercizio |
|  | Altre condotte di terzi |  | Gallerie, Tunnel, Mini-Microtunnel, Raise Boring e T.O.C. |
|  | Aree impianti stacco-terminale in progetto |  | Nuova viabilita' |
|  | Aree impianti stacco-terminale esistenti |  | Viabilita' in programma |
|  | Limite sovrapposizione fogli |  | Condotta S.G.I. (in progetto) |



SIMBOLOGIA MECCANICA

-  Punto di intercettazione di linea (P.I.L.)
-  Punto di intercettazione di derivazione importante (P.I.D.I.)
-  Punto di intercettazione di derivazione semplice con stacco da P.I.L. (P.I.D.S.)
-  Punto di intercettazione e derivazione semplice con stacco da Linea (P.I.D.S.)
-  Punto di intercettazione con discaggio di allacciamento (P.I.D.A.)
-  Punto predisposto per il discaggio di allacciamento (P.P.D.A.)
-  Punto di sezionamento elettrico terminale (P.S.E.T.)
-  Stazione predisposta per lancio e ricevimento PIG
-  Impianto di riduzione/regolazione della pressione

LEGENDA TEMATICA

-  S.I.C. IT7140126 "GESSI DILENTELLA"
S.I.C. IT7140127 "FIUME TRIGNO (MEDIO E BASSO CORSO)"
S.I.C. IT7222214 "CALANCHI PISCIARELLO – MACCHIA MANES"
S.I.C. IT7228229 "VALLE BIFERNO DALLA DIGA A GUGLIONESI"
S.I.C. IT7222254 "TORRENTE CIGNO"
-  Z.S.C. IT7222212 "COLLE GESSARO"
Z.S.C. IT7222213 "CALANCHI DI MONTENERO"
Z.S.C. IT7222266 "BOSCHI TRA FIUME SACCIONE E TORRENTE TONA"
Z.S.C. IT7222265 "TORRENTE TONA"
Z.S.C. IT7222267 "LOCALITA' FANTINA – FIUME FORTORE"
Z.S.C. IT9110002 "VALLE FORTORE, LAGO DI OCCHITO"
-  Z.P.S. IT7228230 "LAGO DI GUARDIALFIERA – FOCE FIUME BIFERNO"
Z.P.S. IT7222265 "TORRENTE TONA"
Z.P.S. IT7222267 "LOCALITA' FANTINA – FIUME FORTORE"
-  I.B.A. 125 "FIUME BIFERNO"
I.B.A. 126 "MONTI DELLA DAUNIA"

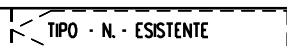
Il presente disegno è di proprietà aziendale - La Società tutela i propri diritti a termine di legge.

Progressiva chilometrica	N.
Comuni	
Province	
Impianti	 
Attraversamenti	 TIPOLOGIA ATTRAVERSATA (SS n. **, corso d'acqua, ferrovia, ecc.)