

Il presente disegno e' di proprieta' aziendale - La Societa' tutelera' i propri diritti a termine di legge.

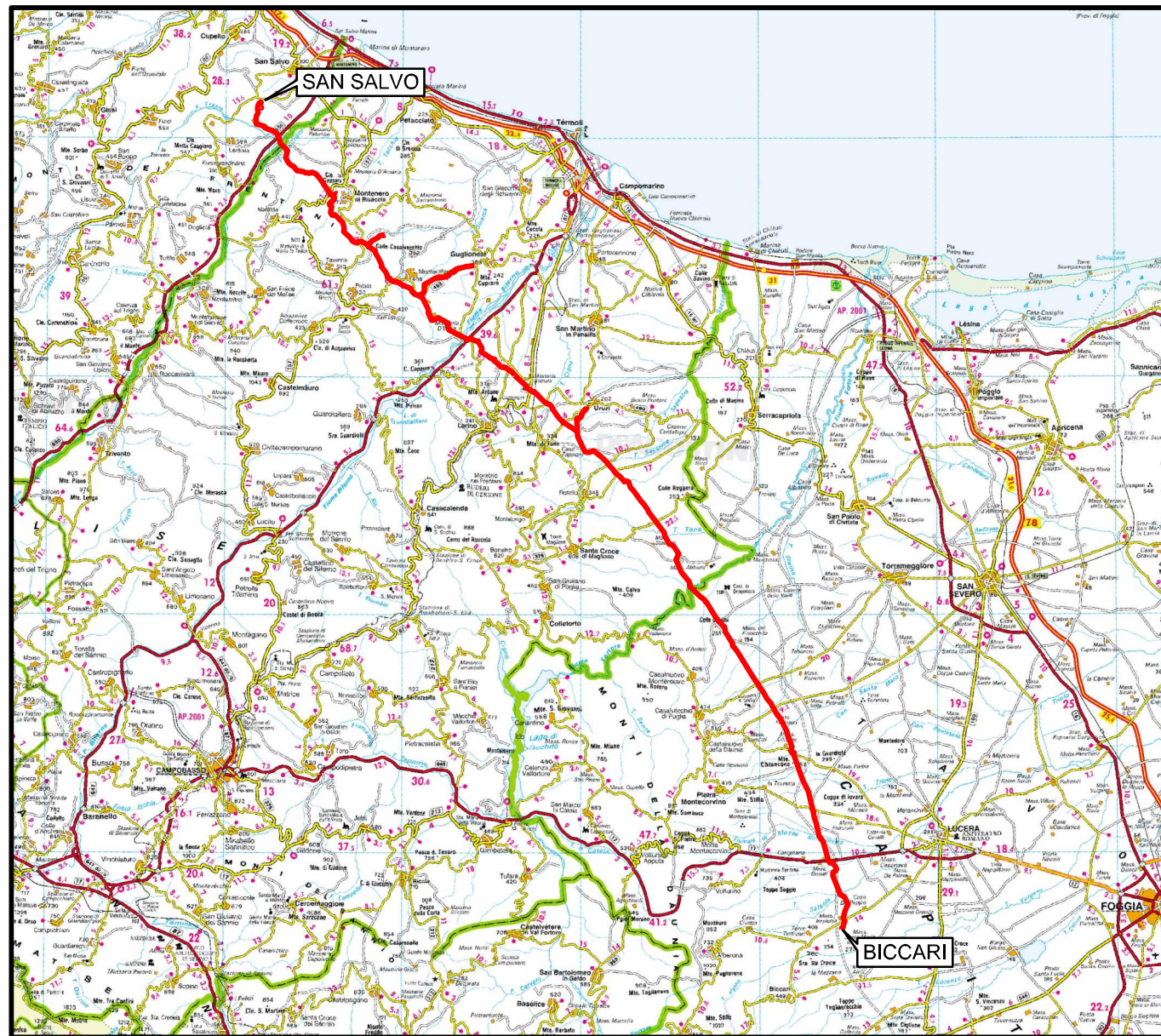

COROGRAFIA Scala 1:500.000



00	21.12.18	EMISSIONE PER INTEGRAZIONE SIA	CAMILLONI	CASAGRANDE	CAPRIOTTI		
INDICE	DATA	R E V I S I O N I	ELABORATO	VERIFICATO	APPROVATO		
 			Dis. PG-SR-137				
			Fg. 1 di 16				
Rif. METANODOTTO SAN SALVO - BICCARI DN 650 (26"), DP 75 bar			Comm. NR /17076				
			INDICE	00			
			Scala 1:10000				
TRACCIATO DI PROGETTO P.T.P.A.V. NR. 1-2 FASCE DI RISPETTO			Sostituisce il Sostituito dal				

Rifacimento METANODOTTO SAN SALVO - BICCARI
DN 650 (26"), DP 75 bar

TRACCIATO DI PROGETTO-P.T.P.A.V. NR.1-2
FASCE DI RISPETTO

00	21.12.18	EMISSIONE PER INTEGRAZIONE SIA	CAMILLONI	CASAGRANDE	CAPRIOTTI	Foglio 2
INDICE	DATA	REVISIONI	ELABORATO	VERIFICATO	APPROVATO	di 16
			Dis.	PG-SR-137		Scala 1:10000
			Comm.	NR /17076		

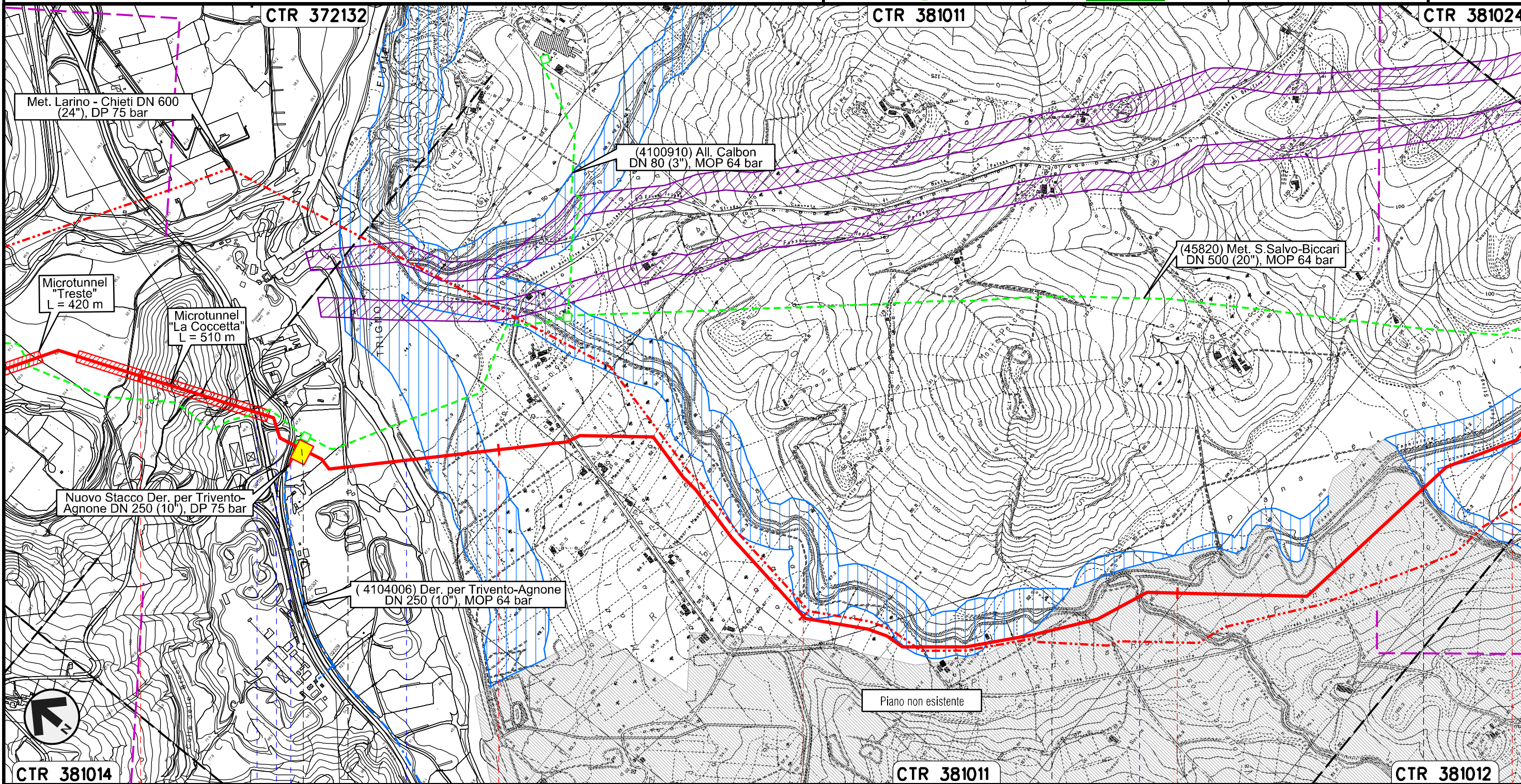

Il presente disegno e' di proprieta' aziendale - La Societa' tutelera' i propri diritti a termine di legge.

4	5	6	7	8
LENTELLA	MONTENERO DI BISACCIA		MAFALDA	MONTENERO DI BISACCIA
CHIETI			CAMPOBASSO	
PIDI con regolazione 75/64 n.2 km 4+473				
S.S. n.650	Svincolo S.S. n.650	Fiume Trigno	Fosso S. Rocco	Fosso Caracciolo

Rifacimento METANODOTTO SAN SALVO - BICCARI
DN 650 (26"), DP 75 bar

TRACCIATO DI PROGETTO-P.T.P.A.V. NR.1-2
FASCE DI RISPETTO

00	21.12.18	EMISSIONE PER INTEGRAZIONE SIA	CAMILLONI	CASAGRANDE	CAPRIOTTI
INDICE	DATA	REVISIONI	ELABORATO	VERIFICATO	APPROVATO
			Dis. PG-SR-137		
			Comm. NR /17076		

Foglio
3
di 16
Scala
1:10000

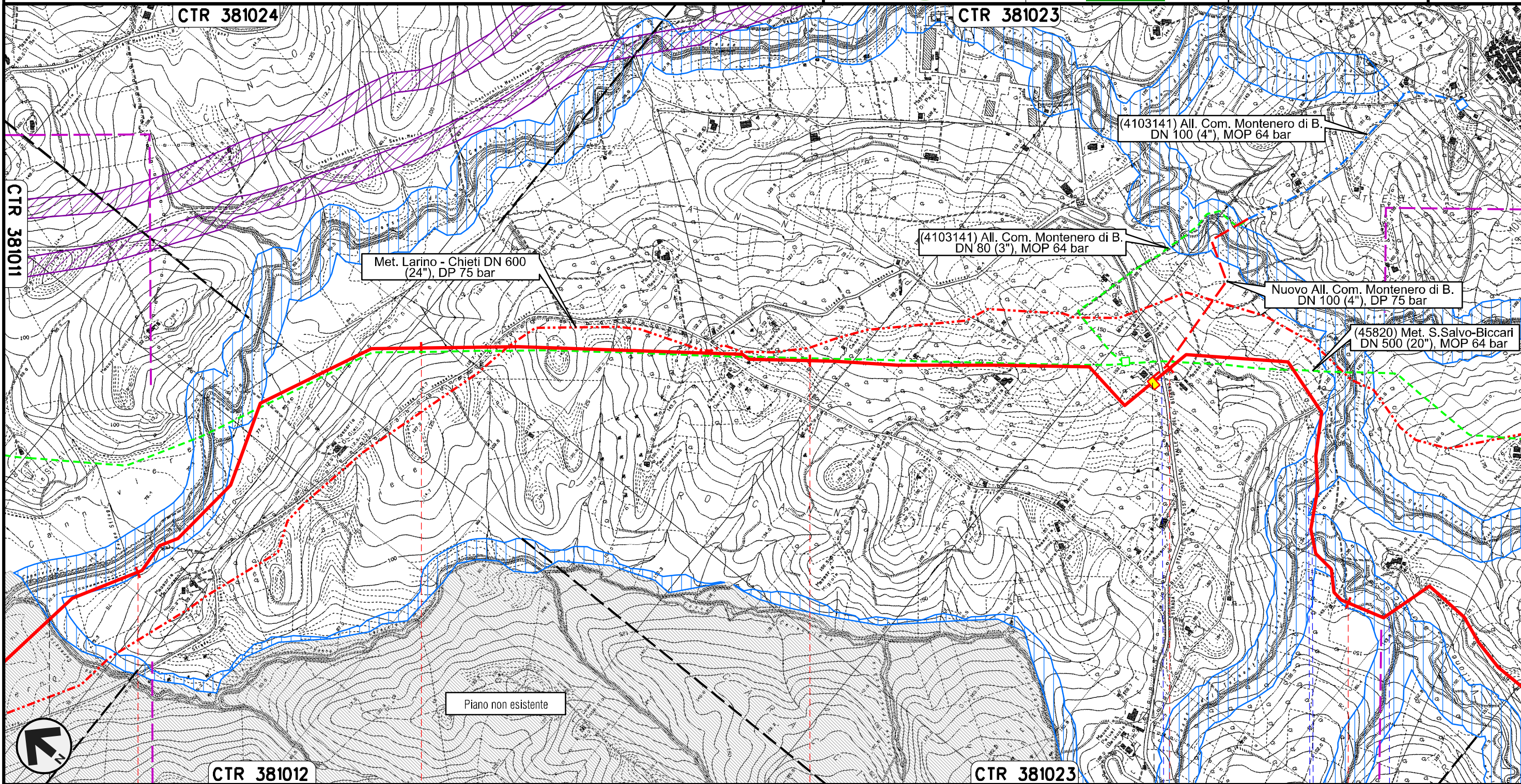

Il presente disegno e' di proprieta' aziendale - La Societa' tutelera' i propri diritti a termine di legge.



8 9 10 11 12

MAFALDA MONTENERO DI BISACCIA CAMPOBASSO

Fosso Caracciolo S.P. n.163 PIDI n.3 km 10+943 Fosso di Canniviere Vallone della Granciarà Vallone della Granciarà

Rifacimento METANODOTTO SAN SALVO - BICCARI
DN 650 (26"), DP 75 bar

TRACCIATO DI PROGETTO-P.T.P.A.A.V. NR.1-2
FASCE DI RISPETTO

00	21.12.18	EMISSIONE PER INTEGRAZIONE SIA	CAMILLONI	CASAGRANDE	CAPRIOTTI
INDICE	DATA	REVISIONI	ELABORATO	VERIFICATO	APPROVATO
			Dis.	PG-SR-137	
			Comm.	NR /17076	

Foglio
4
di 16
Scala
1:10000

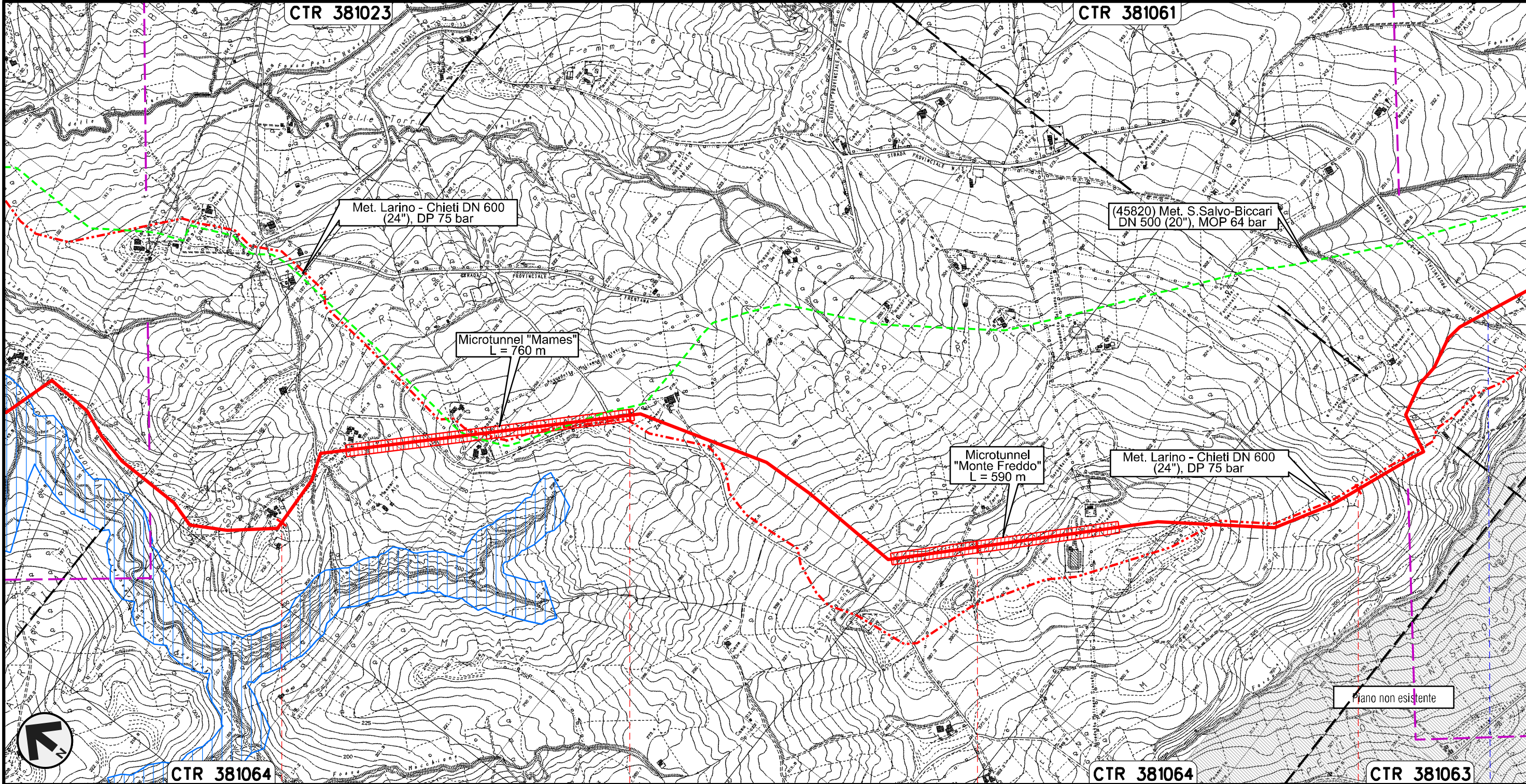

Il presente disegno e' di proprieta' aziendale - La Societa' tutelera' i propri diritti a termine di legge.

MONTENERO DI BISACCIA
CAMPOBASSO

S.P. n.13

Rifacimento METANODOTTO SAN SALVO - BICCARI
DN 650 (26"), DP 75 bar

TRACCIATO DI PROGETTO-P.T.P.A.A.V. NR.1-2
FASCE DI RISPETTO

00	21.12.18	EMISSIONE PER INTEGRAZIONE SIA	CAMILLONI	CASAGRANDE	CAPRIOTTI
INDICE	DATA	R E V I S I O N I	ELABORATO	VERIFICATO	APPROVATO
 			Dis.	PG-SR-137	
			Comm.	NR /17076	

Foglio
5
di 16
Scala
1:10000

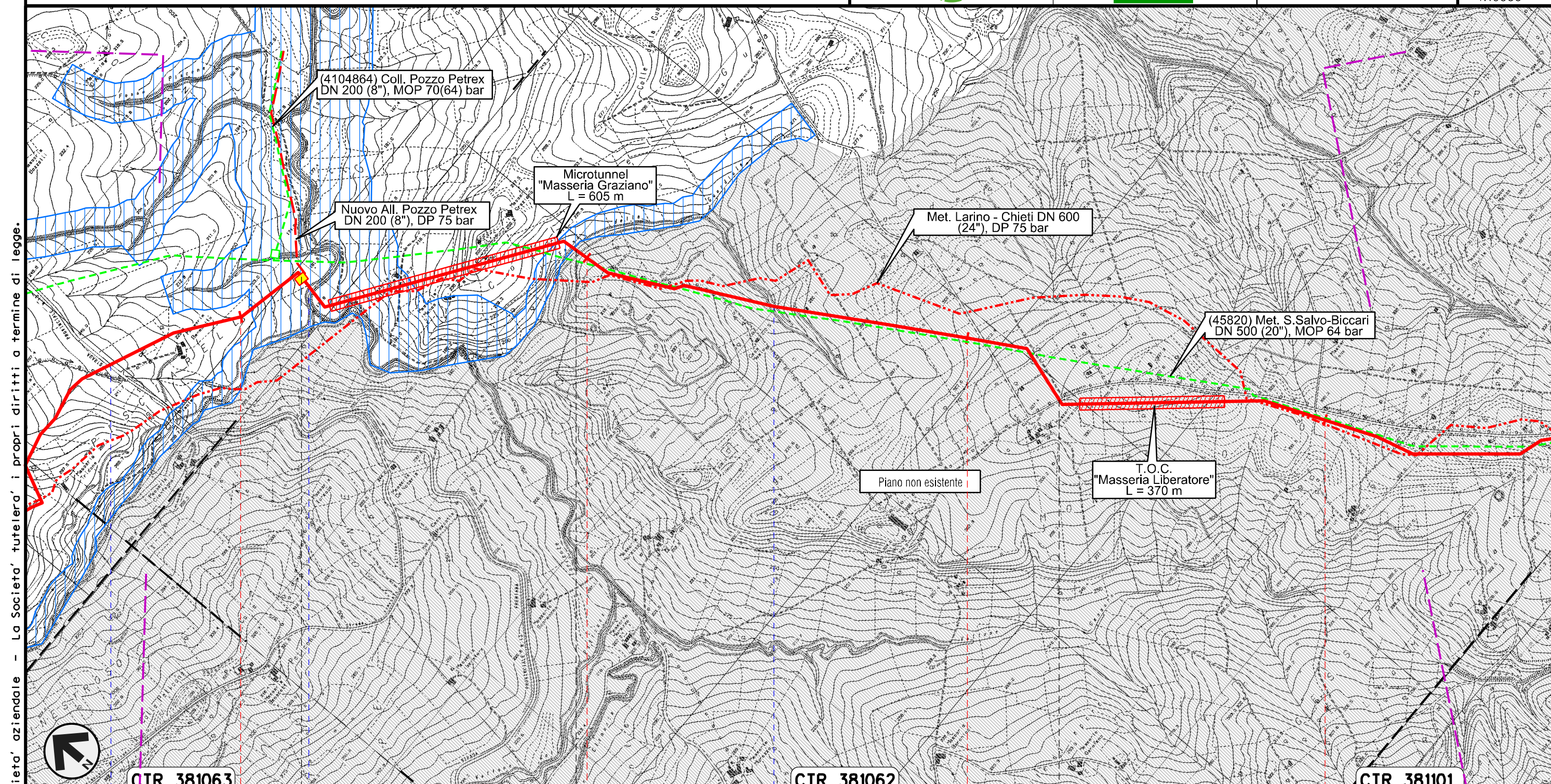

Il presente disegno e' di proprieta' aziendale - La Societa' tutelera' i propri diritti a termine di legge.

QTR 381063





CTR 381062

CTR 381101

17
MONTENERO DI BISACCIA

18
MONTECILFONE
CAMPOBASSO

19
20
PALATA

-  S.P. n.13
-  Torrente Sinarca
-  Fosso della Guardiola
-  Fosso della Guardiola

PIDI n.4 km 17+199

Rifacimento METANODOTTO SAN SALVO - BICCARI
DN 650 (26"), DP 75 bar

TRACCIATO DI PROGETTO-P.T.P.A.A.V. NR.1-2
FASCE DI RISPETTO

00	21.12.18	EMISSIONE PER INTEGRAZIONE SIA	CAMILLONI	CASAGRANDE	CAPRIOTTI
INDICE	DATA	REVISIONI	ELABORATO	VERIFICATO	APPROVATO
			Dis. PG-SR-137		
			Comm. NR /17076		

Foglio
6
di 16
Scala
1:10000

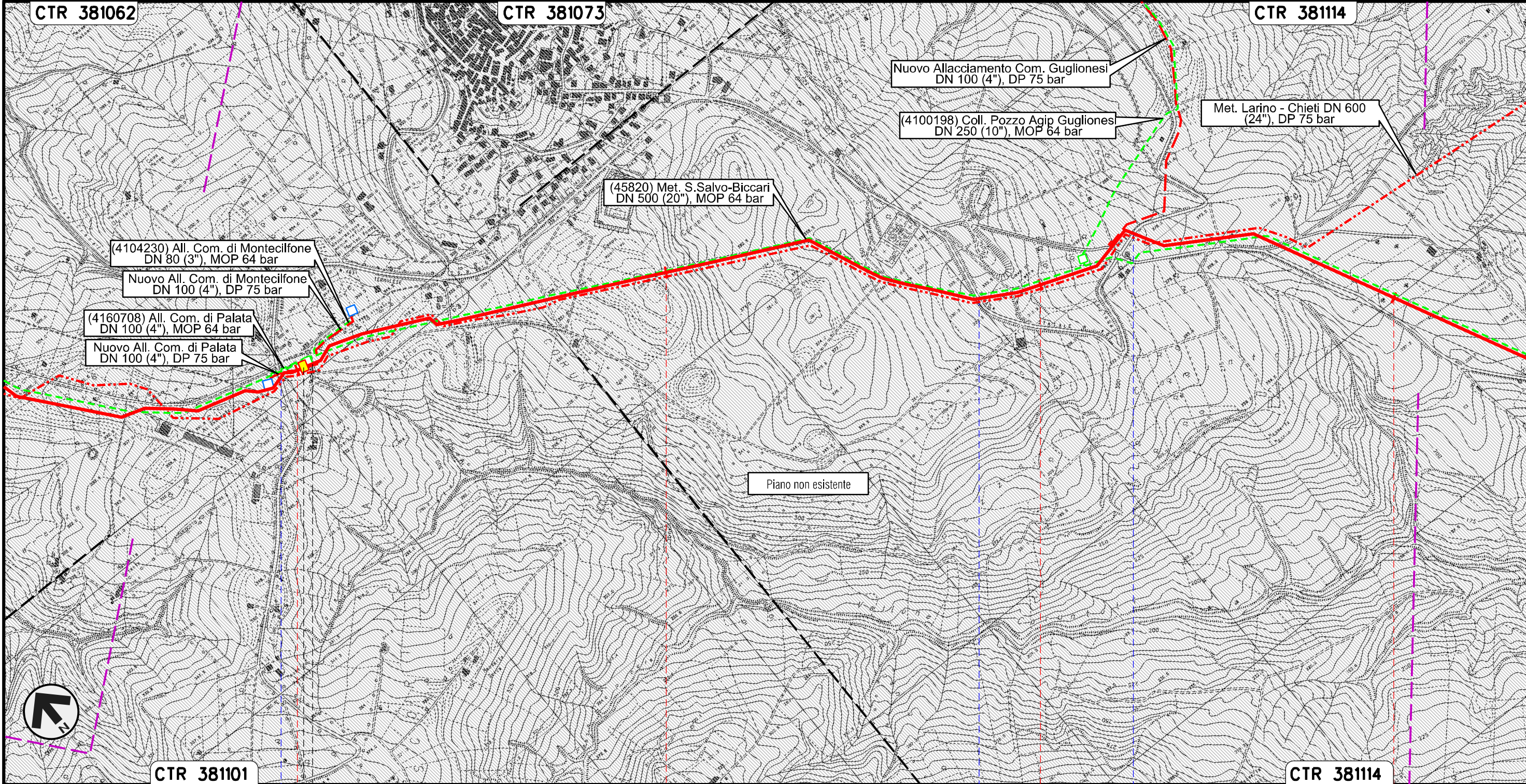

Il presente disegno e' di proprieta' aziendale - La Societa' tutelera' i propri diritti a termine di legge.

CTR 381101

CTR 381114

PALATA

MONTECILFONE

CAMPOBASSO

PIDI n.5 km 21+018

S.P. n.168

S.P. n.168

S.P. n.168

Rifacimento METANODOTTO SAN SALVO - BICCARI
DN 650 (26"), DP 75 bar

TRACCIATO DI PROGETTO-P.T.P.A.A.V. NR.1-2
FASCE DI RISPETTO

00	21.12.18	EMISSIONE PER COMMENTI	CAMILLONI	CASAGRANDE	CAPRIOTTI
INDICE	DATA	REVISIONI	ELABORATO	VERIFICATO	APPROVATO
			Dis. PG-SR-137		
			Comm. NR /17076		

Foglio
7
di 16
Scala
1:10000

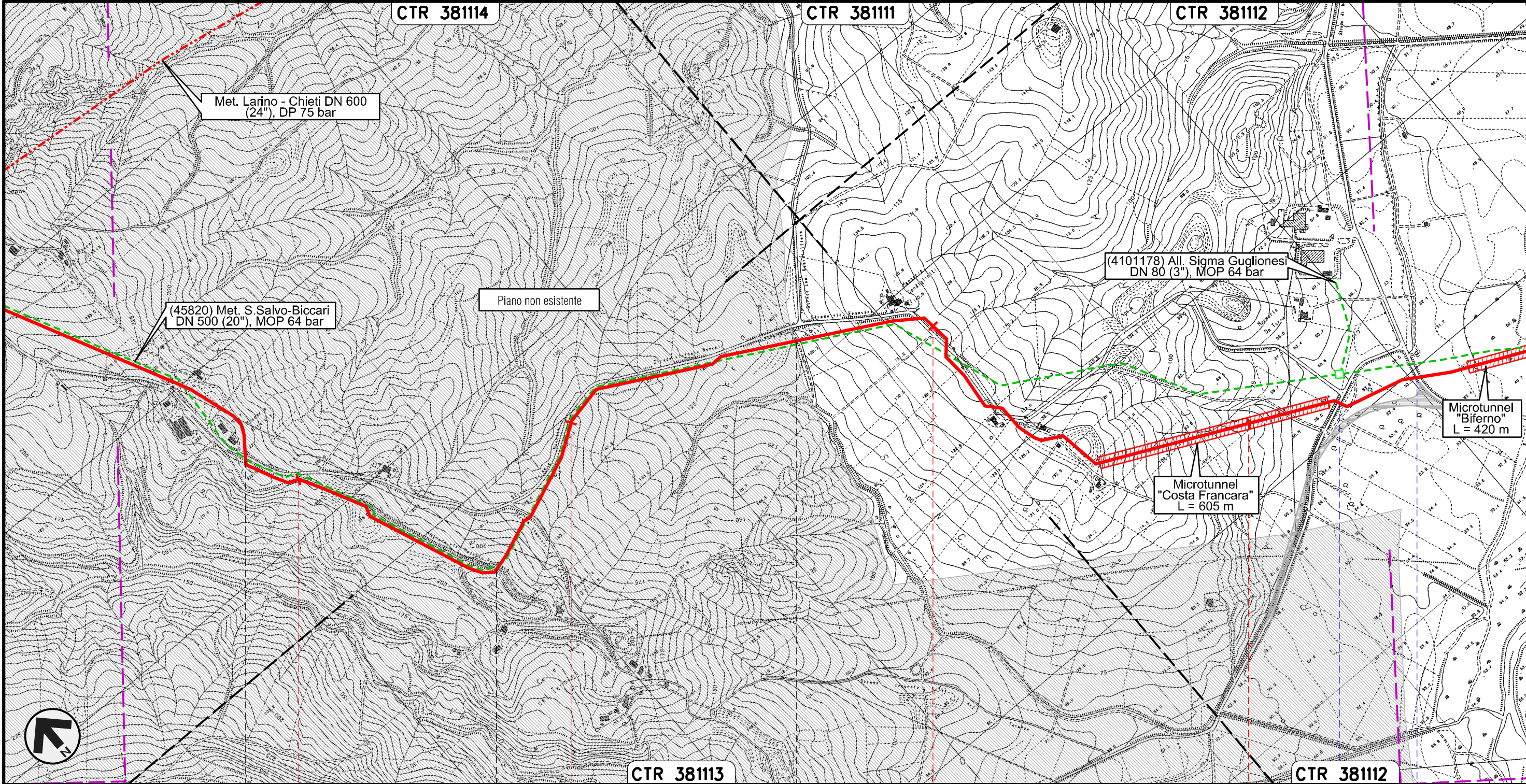

Il presente disegno e' di proprieta' aziendale - La Societa' tutelera' i propri diritti a termine di legge.



MONTECILFONE	25	PALATA	26	MONTECILFONE	27	GUGLIONESI	28	
			CAMPOBASSO					
							S.P. n.150	S.P. n.80

Rifacimento METANODOTTO SAN SALVO - BICCARI
DN 650 (26"), DP 75 bar

00	21.12.18	EMISSIONE PER INTEGRAZIONE SIA	CAMILLONI	CASAGRANDE	CAPRIOTTI
INDICE	DATA	REVISIONI	ELABORATO	VERIFICATO	APPROVATO
			Dis. PG-SR-137		
			Comm. NR /17076		

Foglio
8
di 16
Scala
1:10000

TRACCIATO DI PROGETTO-P.T.P.A.A.V. NR.1-2
FASCE DI RISPETTO

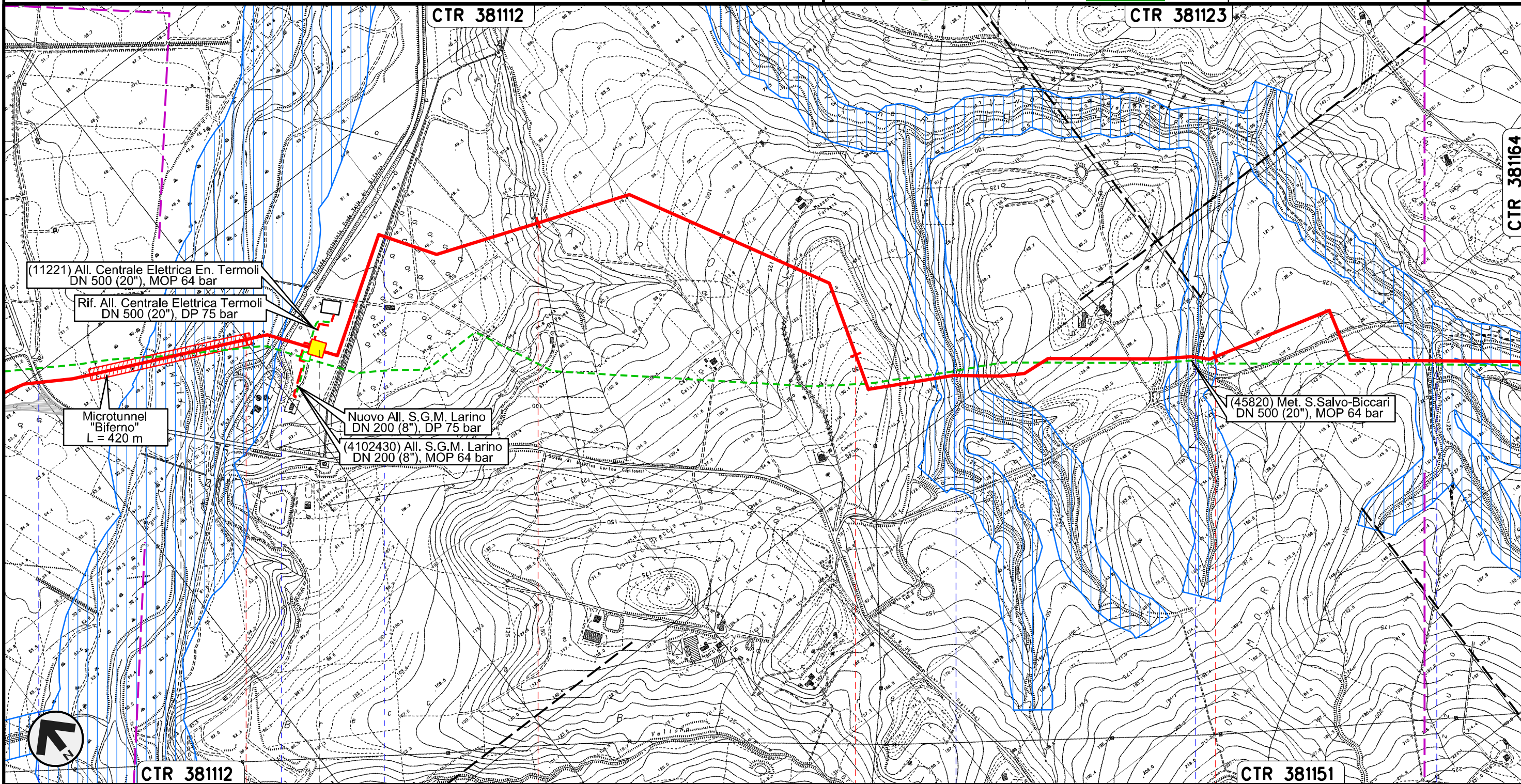

Il presente disegno e' di proprieta' aziendale - La Societa' tutelera' i propri diritti a termine di legge.



GUGLIONESI		LARINO		CAMPOBASSO			
● S.P. n.80 Fiume Biferno	● S.S. n.647	● Acquedotto DN 2500	● Fosso	● Fosso	● Vallone Rio Vivo		

Rifacimento METANODOTTO SAN SALVO - BICCARI
DN 650 (26"), DP 75 bar

TRACCIATO DI PROGETTO-P.T.P.A.V. NR.1-2
FASCE DI RISPETTO

00	21.12.18	EMISSIONE PER INTEGRAZIONE SIA	CAMILLONI	CASAGRANDE	CAPRIOTTI
INDICE	DATA	REVISIONI	ELABORATO	VERIFICATO	APPROVATO
			Dis.	PG-SR-137	
			Comm.	NR /17076	

Foglio
9
di 16
Scala
1:10000

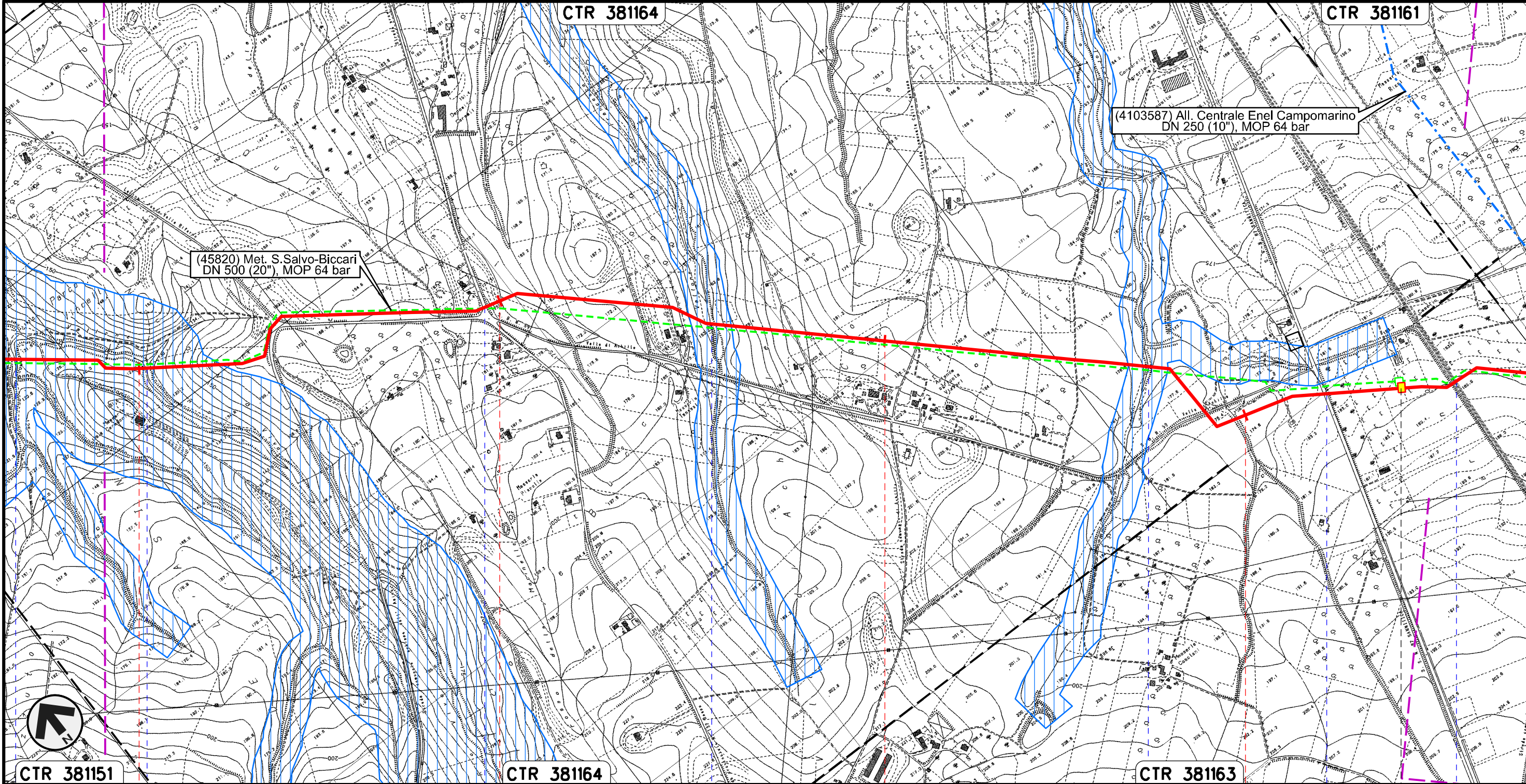

Il presente disegno e' di proprieta' aziendale - La Societa' tutelera' i propri diritti a termine di legge.

CTR 381151 33 34 35 36 CTR 381163

LARINO
CAMPOBASSO

Vallone Rio Vivo Vallone Rio Vivo S.P. n.137 Vallone Francesca Fosso Pisciarellò S.S. n.87 FS Termoli Campobasso-Benevento

PIL n.7 km 36+407

Rifacimento METANODOTTO SAN SALVO - BICCARI
DN 650 (26"), DP 75 bar

TRACCIATO DI PROGETTO-P.T.P.A.A.V. NR.1-2
FASCE DI RISPETTO

00	21.12.18	EMISSIONE PER INTEGRAZIONE SIA	CAMILLONI	CASAGRANDE	CAPRIOTTI
INDICE	DATA	REVISIONI	ELABORATO	VERIFICATO	APPROVATO
			Dis. PG-SR-137		
			Comm. NR /17076		

Foglio
10
di 16
Scala
1:10000

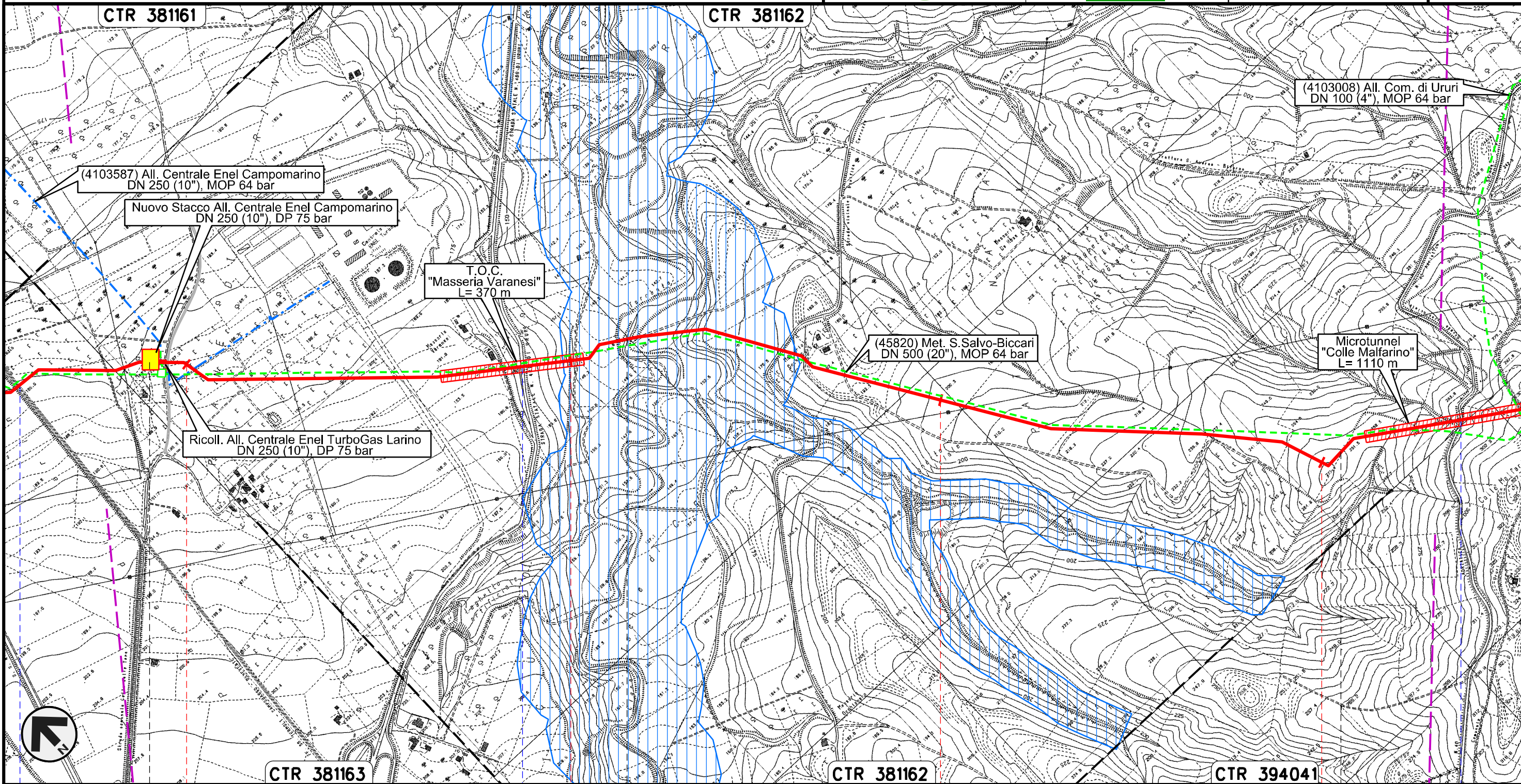

Il presente disegno e' di proprieta' aziendale - La Societa' tutelera' i propri diritti a termine di legge.



37	LARINO	38	CAMPOBASSO	39	URURI	40	MONTORIO NEI FRENTANI
FS Termoli CB-BN	PIDI con regolazione 75/64 n.8 km 36+904		S.P. n.167	Torrente Cigno	S.P. n.40 Adriatica		

Rifacimento METANODOTTO SAN SALVO - BICCARI
DN 650 (26"), DP 75 bar

00	21.12.18	EMISSIONE PER INTEGRAZIONE SIA	CAMILLONI	CASAGRANDE	CAPRIOTTI
INDICE	DATA	REVISIONI	ELABORATO	VERIFICATO	APPROVATO
			Dis. PG-SR-137		
			Comm. NR /17076		

Foglio
11
di 16
Scala
1:10000

TRACCIATO DI PROGETTO-P.T.P.A.V. NR.1-2
FASCE DI RISPETTO

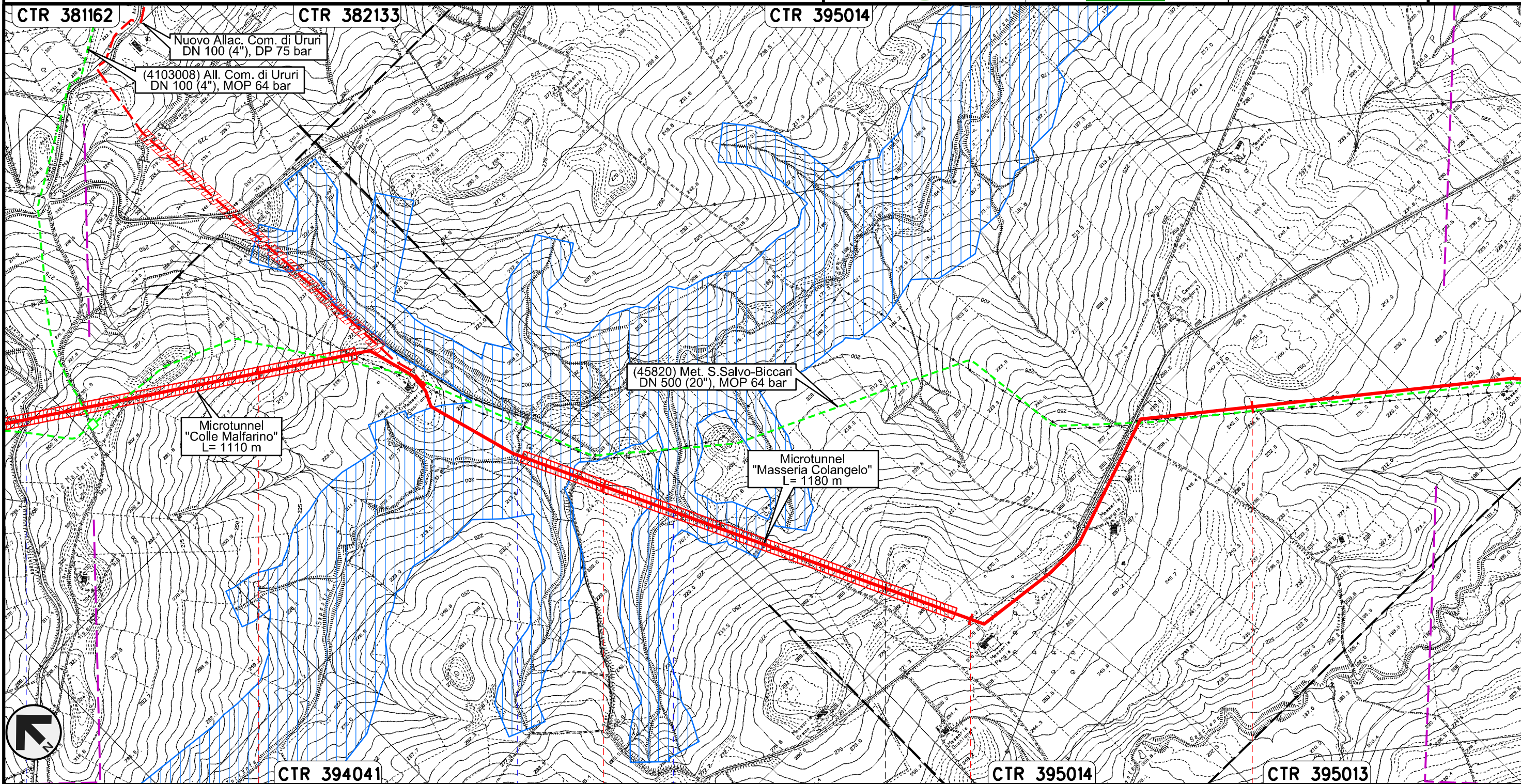

Il presente disegno e' di proprieta' aziendale - La Societa' tutelera' i propri diritti a termine di legge.



41	42	43	44
MONTORIO NEI FRENTANI		ROTELLO	
CAMPOBASSO			
S.P. n.40 Adriatica	Torrente Sapestra	Fosso	

Rifacimento METANODOTTO SAN SALVO - BICCARI
DN 650 (26"), DP 75 bar

TRACCIATO DI PROGETTO-P.T.P.A.A.V. NR.1-2
FASCE DI RISPETTO

00	21.12.18	EMISSIONE PER INTEGRAZIONE SIA	CAMILLONI	CASAGRANDE	CAPRIOTTI
INDICE	DATA	REVISIONI	ELABORATO	VERIFICATO	APPROVATO
			Dis. PG-SR-137		
			Comm. NR /17076		

Foglio
12
di 16
Scala
1:10000

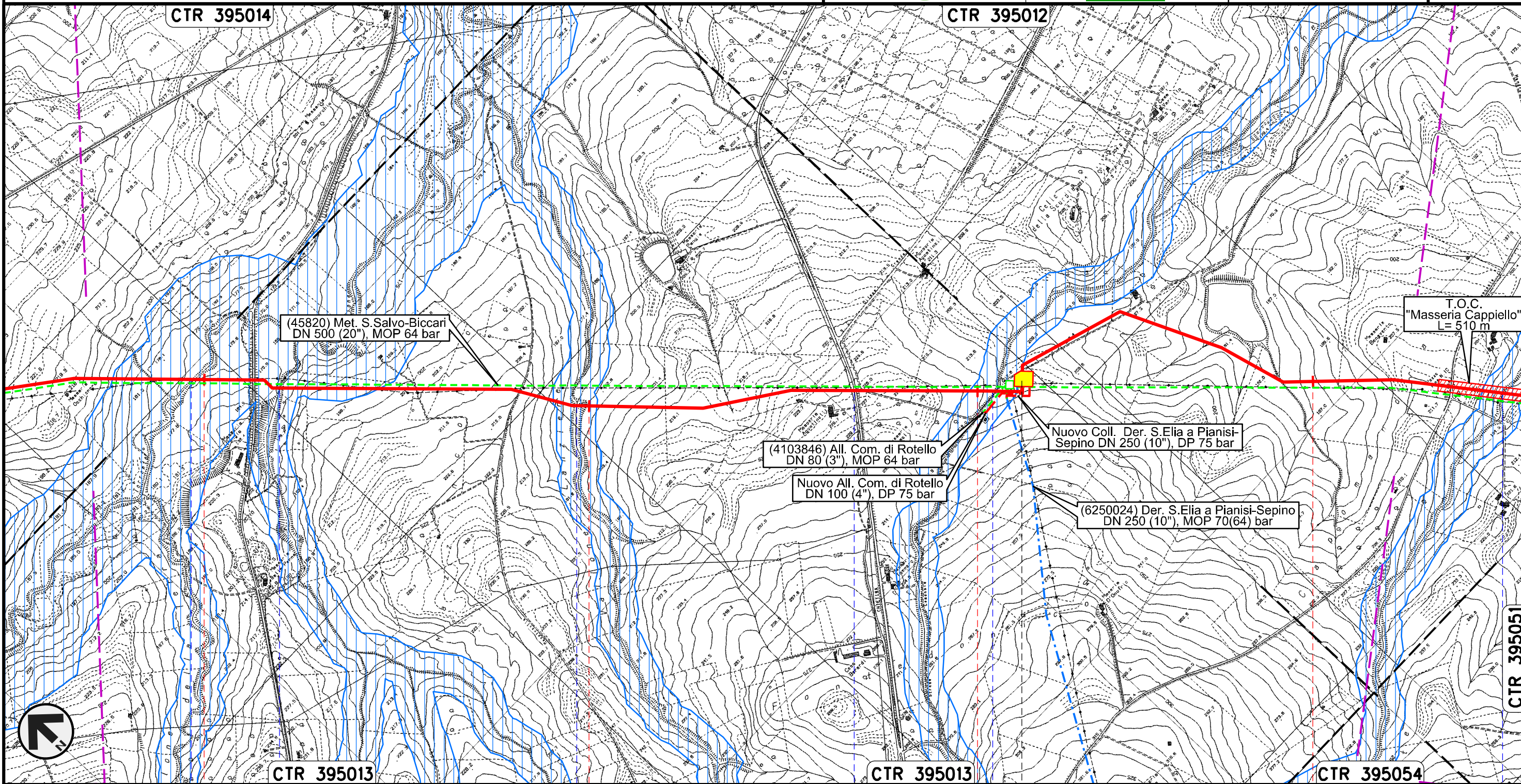

Il presente disegno e' di proprieta' aziendale - La Societa' tutelera' i propri diritti a termine di legge.



45	46	47	48
ROTELLO CAMPOBASSO			
Torrente Saccione	Fosso	Vallone Lanziere	S.P. n.78
		Fosso	Fosso

PIDI con regolazione
75/64 n.9 km 47+142



Rifacimento METANODOTTO SAN SALVO - BICCARI
DN 650 (26"), DP 75 bar

TRACCIATO DI PROGETTO-P.T.P.A.V. NR.1-2
FASCE DI RISPETTO

00	21.12.18	EMISSIONE PER INTEGRAZIONE SIA	CAMILLONI	CASAGRANDE	CAPRIOTTI
INDICE	DATA	REVISIONI	ELABORATO	VERIFICATO	APPROVATO
			Dis. PG-SR-137		
			Comm. NR /17076		

Foglio
13
di 16
Scala
1:10000

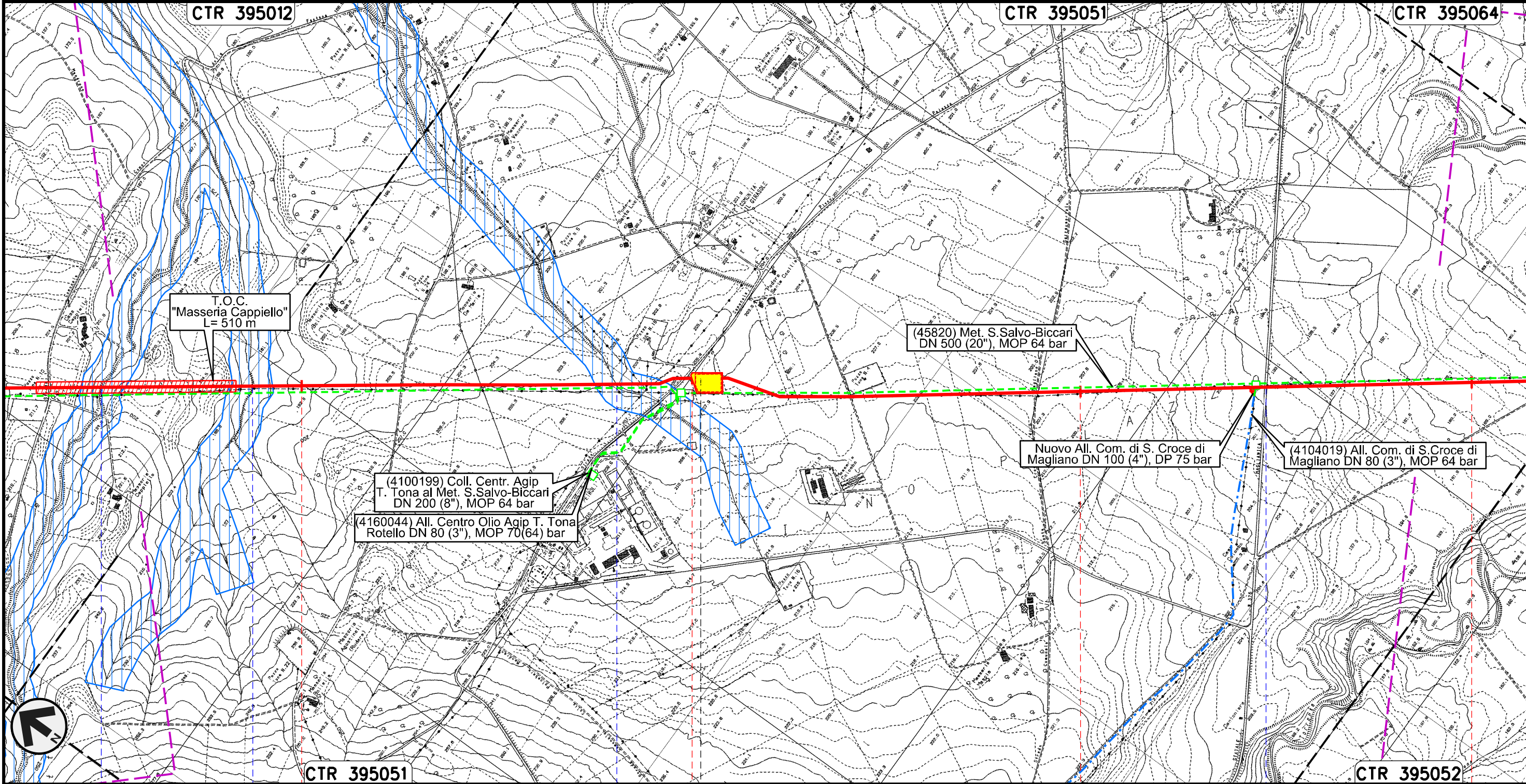

Il presente disegno e' di proprieta' aziendale - La Societa' tutelera' i propri diritti a termine di legge.



49		50		51		52	
ROTELLO				CAMPOBASSO			
Fosso		Fosso		Torrente Mannara		S.P. n.166 dei Tre Titoli	
		PIDI n.10 km 50+022		Stazione L/R provvisoria			

Rifacimento METANODOTTO SAN SALVO - BICCARI
DN 650 (26"), DP 75 bar

TRACCIATO DI PROGETTO-P.T.P.A.A.V. NR.1-2
FASCE DI RISPETTO

00	21.12.18	EMISSIONE PER INTEGRAZIONE SIA	CAMILLONI	CASAGRANDE	CAPRIOTTI
INDICE	DATA	REVISIONI	ELABORATO	VERIFICATO	APPROVATO
			Dis. PG-SR-137		
			Comm. NR /17076		

Foglio
14
di 16
Scala
1:10000

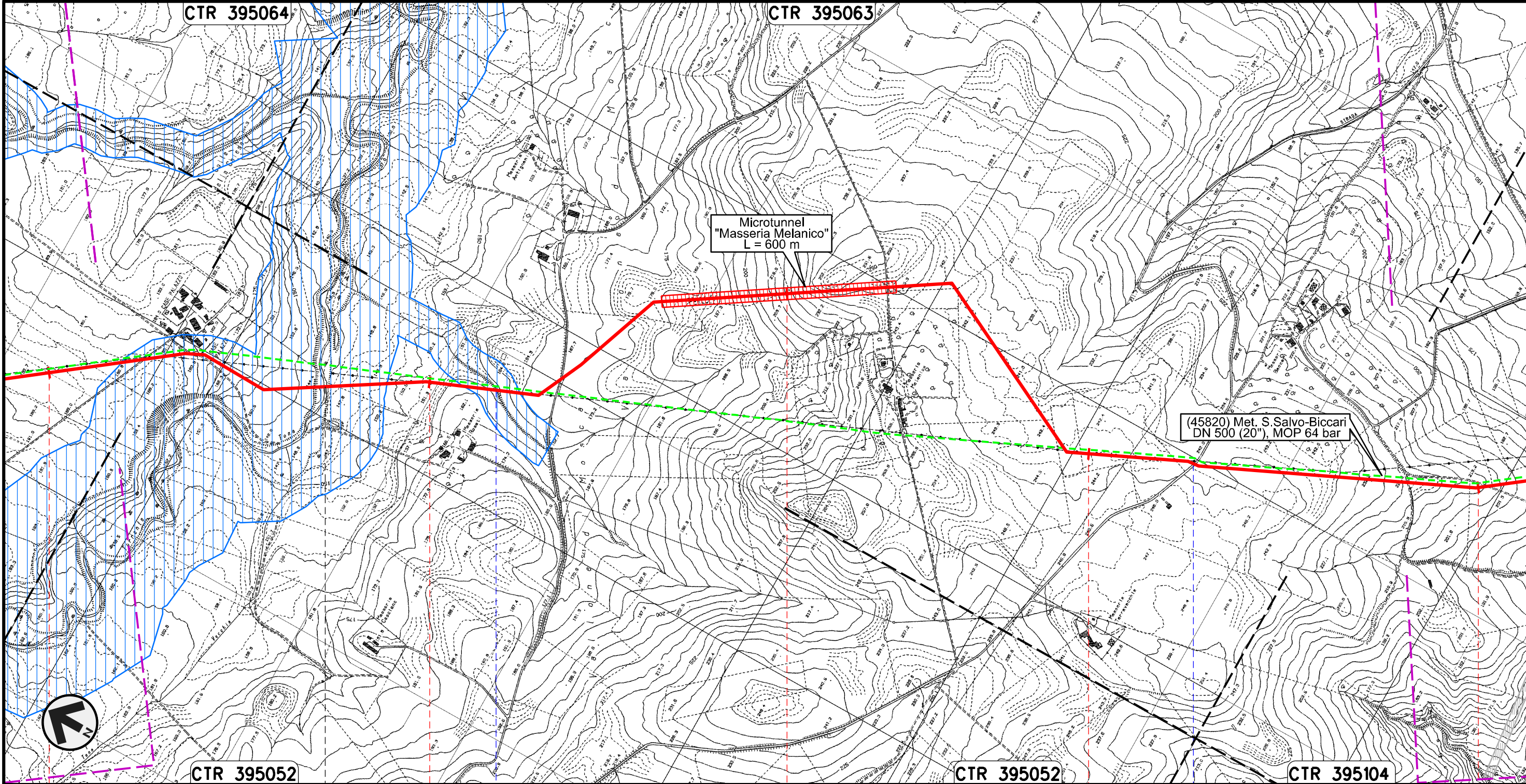

Il presente disegno e' di proprieta' aziendale - La Societa' tutelera' i propri diritti a termine di legge.

52 53 54 55 56

ROTELLO

SANTA CROCE DI MAGLIANO

CAMPOBASSO

Torrente Tona

Vallone di Mosca

S.P. n.118

00	21.12.18	EMISSIONE PER INTEGRAZIONE SIA	CAMILLONI	CASAGRANDE	CAPRIOTTI
INDICE	DATA	R E V I S I O N I	ELABORATO	VERIFICATO	APPROVATO
					
			Dis. PG-SR-137		
			Comm. NR /17076		

TRACCIATO DI PROGETTO-P.T.P.A.A.V. NR.1-2
FASCE DI RISPETTO

LEGENDA

SIMBOLOGIA CARTOGRAFICA

- | | | | |
|--|---|--|---|
| | Metanodotto in progetto | | Altre condotte di terzi |
| | Metanodotti in esercizio | | Altri metanodotti in progetto |
| | Metanodotti da porre fuori esercizio e recuperare | | Gallerie, Tunnel, Mini-Microtunnel, Raise Boring, T.O.C. e Direct Pipe. |
| | Aree impianti stacco-terminale in progetto | | Impianti di linea in progetto |
| | Aree impianti stacco-terminale esistenti | | Impianti di linea su rete in esercizio |
| | Limite sovrapposizione fogli | | Impianti di linea da porre fuori esercizio e recuperare |
| | | | Nuova viabilita' |
| | | | Viabilita' in programma |
| | | | Condotta S.G.I. (in progetto) |

SIMBOLOGIA MECCANICA

- Punto di intercettazione di linea (P.I.L.)
- Punto di intercettazione di derivazione importante (P.I.D.I.)
- Punto di intercettazione di derivazione semplice con stacco da P.I.L. (P.I.D.S.)
- Punto di intercettazione e derivazione semplice con stacco da Linea (P.I.D.S.)
- Punto di intercettazione con discaggio di allacciamento (P.I.D.A.)
- Punto predisposto per il discaggio di allacciamento (P.P.D.A.)
- Punto di sezionamento elettrico terminale (P.S.E.T.)
- Stazione predisposta per lancio e ricevimento PIG
- Impianto di riduzione/egolazione della pressione

LEGENDA

REGIONE MOLISE: Fascie di Rispetto

- Fascia di Rispetto Tratturo
- Fascia di Rispetto Corsi D'Acqua

Il presente disegno è di proprietà aziendale - La Società tutela i propri diritti a termine di legge.

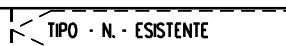
Progressiva chilometrica	N.
Comuni	
Province	
Impianti	 
Attraversamenti	