

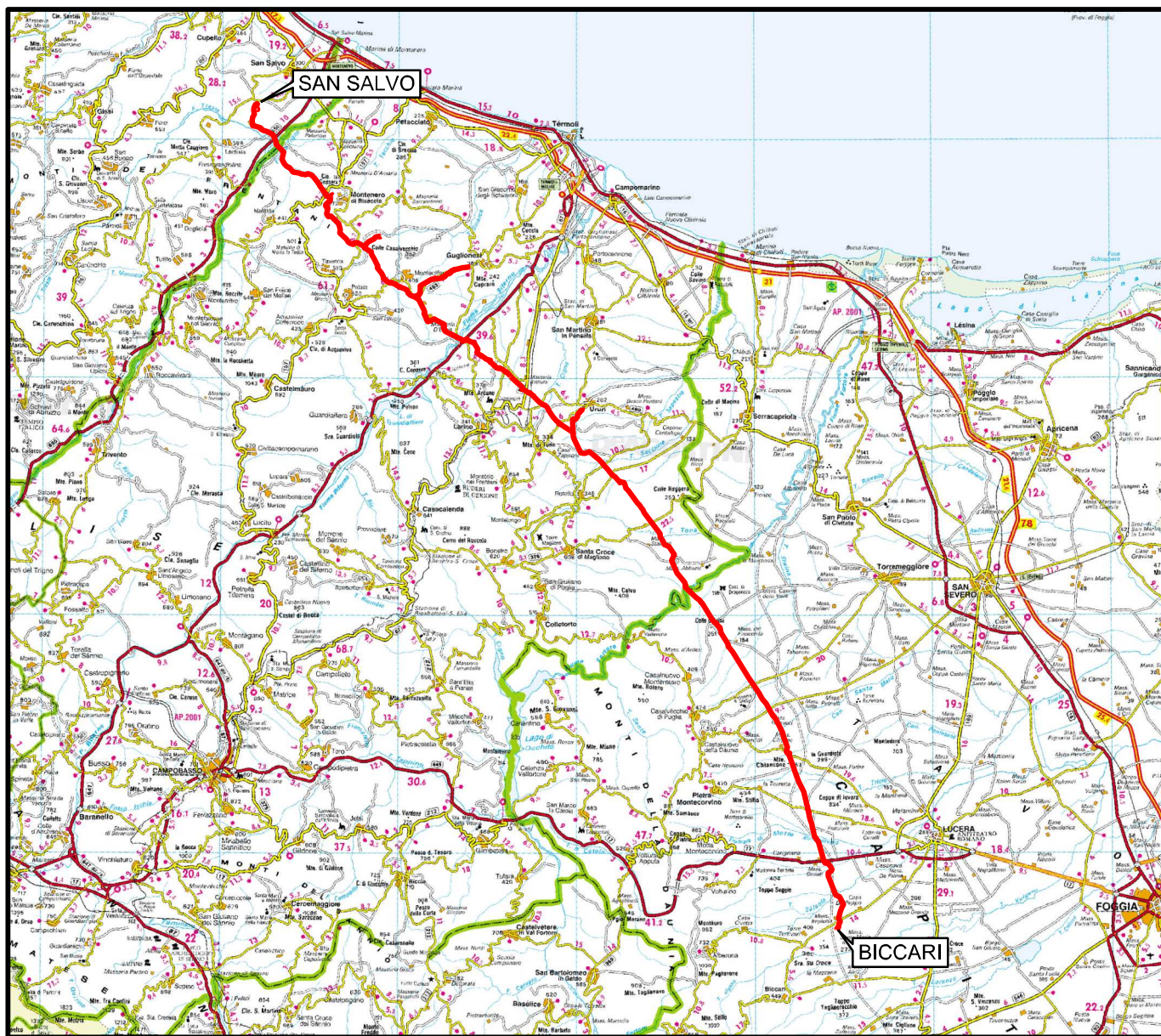

Il presente disegno e' di proprieta' aziendale - La Societa' tutelera' i propri diritti a termine di legge.



COROGRAFIA Scala 1:500.000



00	21.12.18	EMISSIONE PER INTEGRAZIONE SIA	CAMILLONI	CASAGRANDE	CAPRIOTTI
INDICE	DATA	REVISIONI	ELABORATO	VERIFICATO	APPROVATO
 			Dis. PG-SR-237		
			Fg. 1 di 16		
OPERE CONNESSE SU RIF. MET. SAN SALVO - BICCARI DN 650 (26") - DP 75 bar			Comm. NR /17076		
			INDICE	00	
TRACCIATO DI PROGETTO-P.T.P.A.A.V. NR.1-2 FASCE DI RISPETTO			Scala 1:10000		
			Sostituisce il		

Nuovo Allacciamento Comune di Montenero di Bisaccia
DN 100 (4"), DP 75 bar

TRACCIATO DI PROGETTO - P.T.P.A.V. NR.1-2
FASCE DI RISPETTO

00	21.12.18	EMISSIONE PER INTEGRAZIONE SIA	CAMILLONI	CASAGRANDE	CAPRIOTTI
INDICE	DATA	REVISIONI	ELABORATO	VERIFICATO	APPROVATO
			Dis.	PG-SR-237	
			Comm.	NR /17076	

Foglio
2
di 16
Scala
1:10000

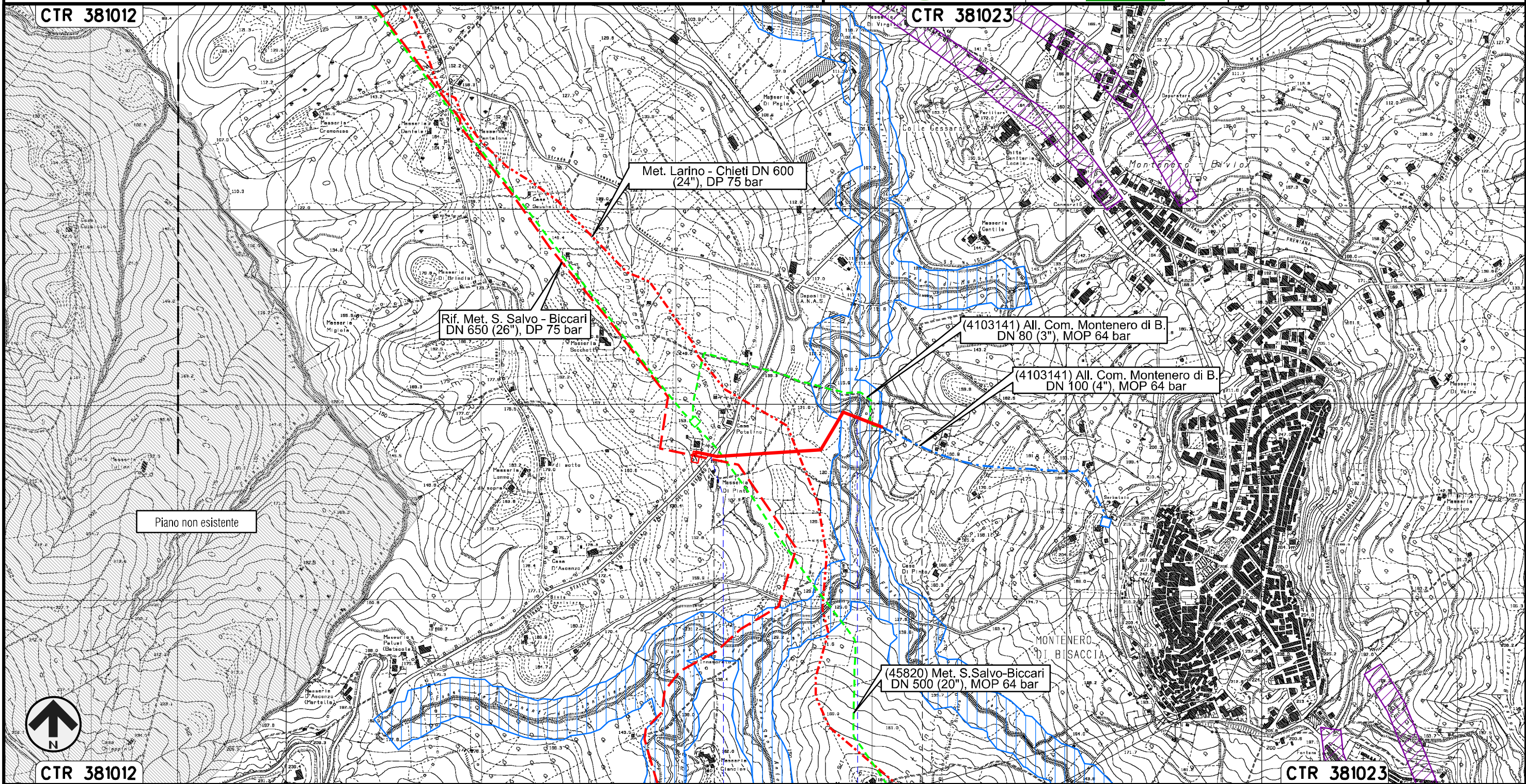

0+000 0+554

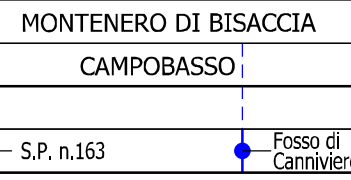

Il presente disegno e' di proprieta' aziendale - La Societa' tutelera' i propri diritti a termine di legge.



Nuovo Allacciamento Pozzo Petrex
DN 200 (8"), DP 75 bar

00	21.12.18	EMISSIONE PER INTEGRAZIONE SIA	CAMILIONI	CASAGRANDE	CAPRIOTTI
INDICE	DATA	REVISIONI	ELABORATO	VERIFICATO	APPROVATO
			Dis. PG-SR-237		Foglio 3 di 16
			Comm. NR /17076		Scala 1:10000

TRACCIATO DI PROGETTO-P.T.P.A.A.V. NR.1-2
FASCE DI RISPETTO

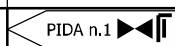
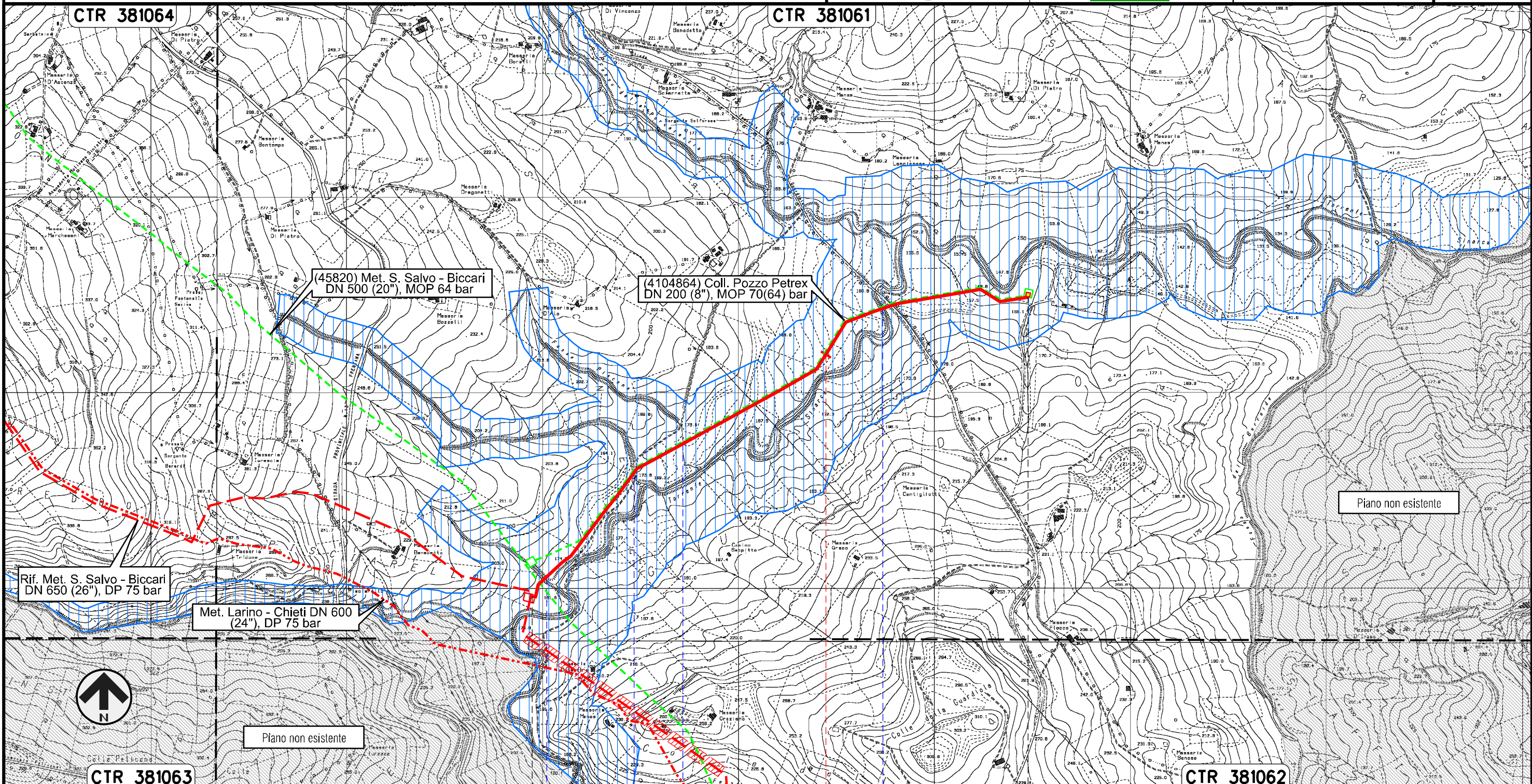

Il presente disegno e' di proprieta' aziendale - La Societa' tutelera' i propri diritti a termine di legge.

Nuovo Allacciamento Comune di Palata
DN 100 (4"), DP 75 bar

TRACCIATO DI PROGETTO-P.T.P.A.A.V. NR.1-2
FASCE DI RISPETTO

00	21.12.18	EMISSIONE PER INTEGRAZIONE SIA	CAMILLONI	CASAGRANDE	CAPRIOTTI
INDICE	DATA	REVISIONI	ELABORATO	VERIFICATO	APPROVATO
			Dis. PG-SR-237		
			Comm. NR /17076		

Foglio
4
di 16
Scala
1:10000

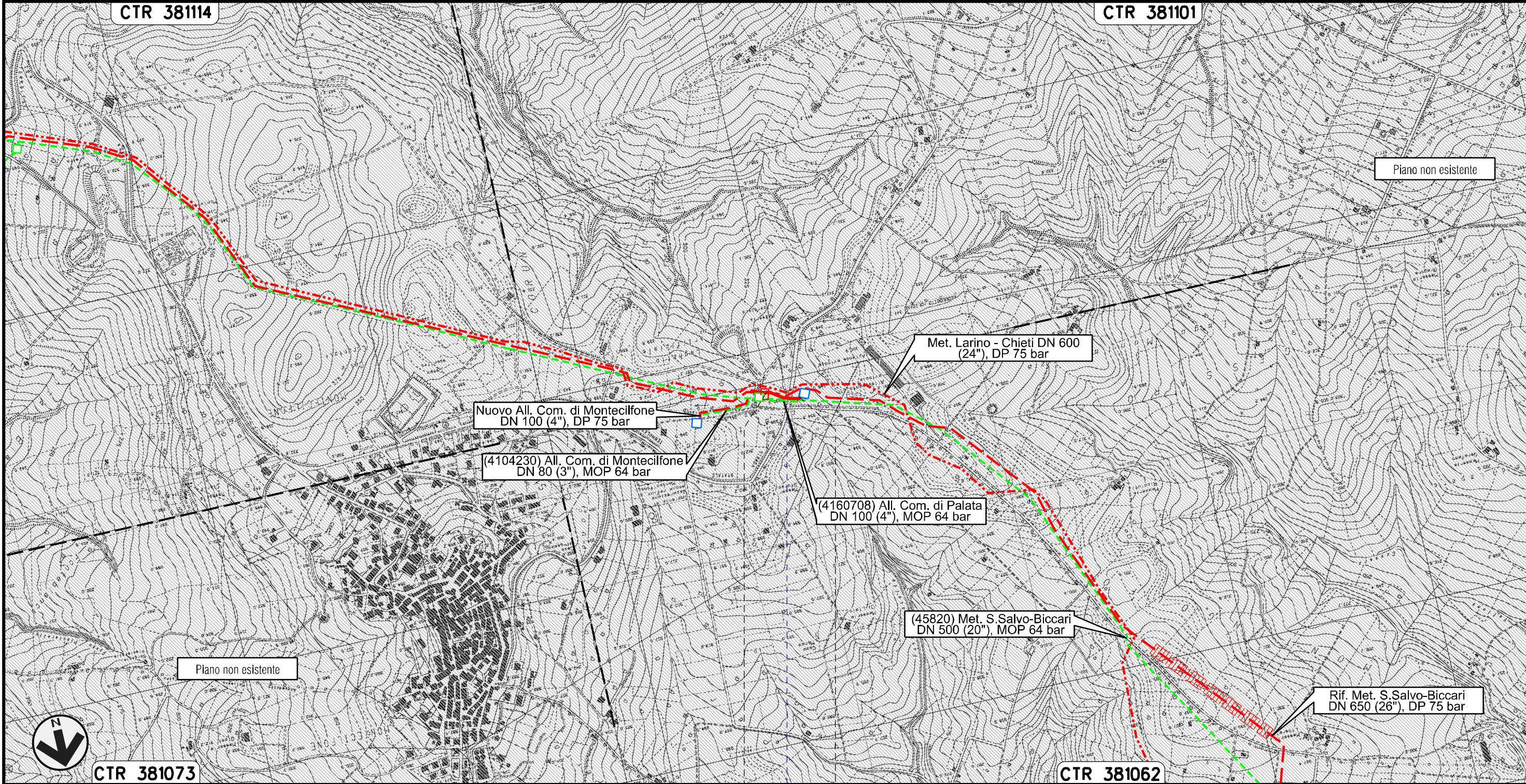

0+000 | 0+091

PALATA
CAMPOBASSO

S.P. n.168

Il presente disegno e' di proprieta' aziendale - La Societa' tutelera' i propri diritti a termine di legge.

Nuovo Allacciamento Comune di Montecilfone
DN 100 (4"), DP 75 bar

TRACCIATO DI PROGETTO-P.T.P.A.A.V. NR.1-2
TAV. P1 CARTA DELLA TRASFORMABILITA'

00	21.12.18	EMISSIONE PER INTEGRAZIONE SIA	CAMILLONI	CASAGRANDE	CAPRIOTTI
INDICE	DATA	REVISIONI	ELABORATO	VERIFICATO	APPROVATO
			Dis. PG-SR-236		
			Comm. NR /17076		

Foglio
5
di 16
Scala
1:10000

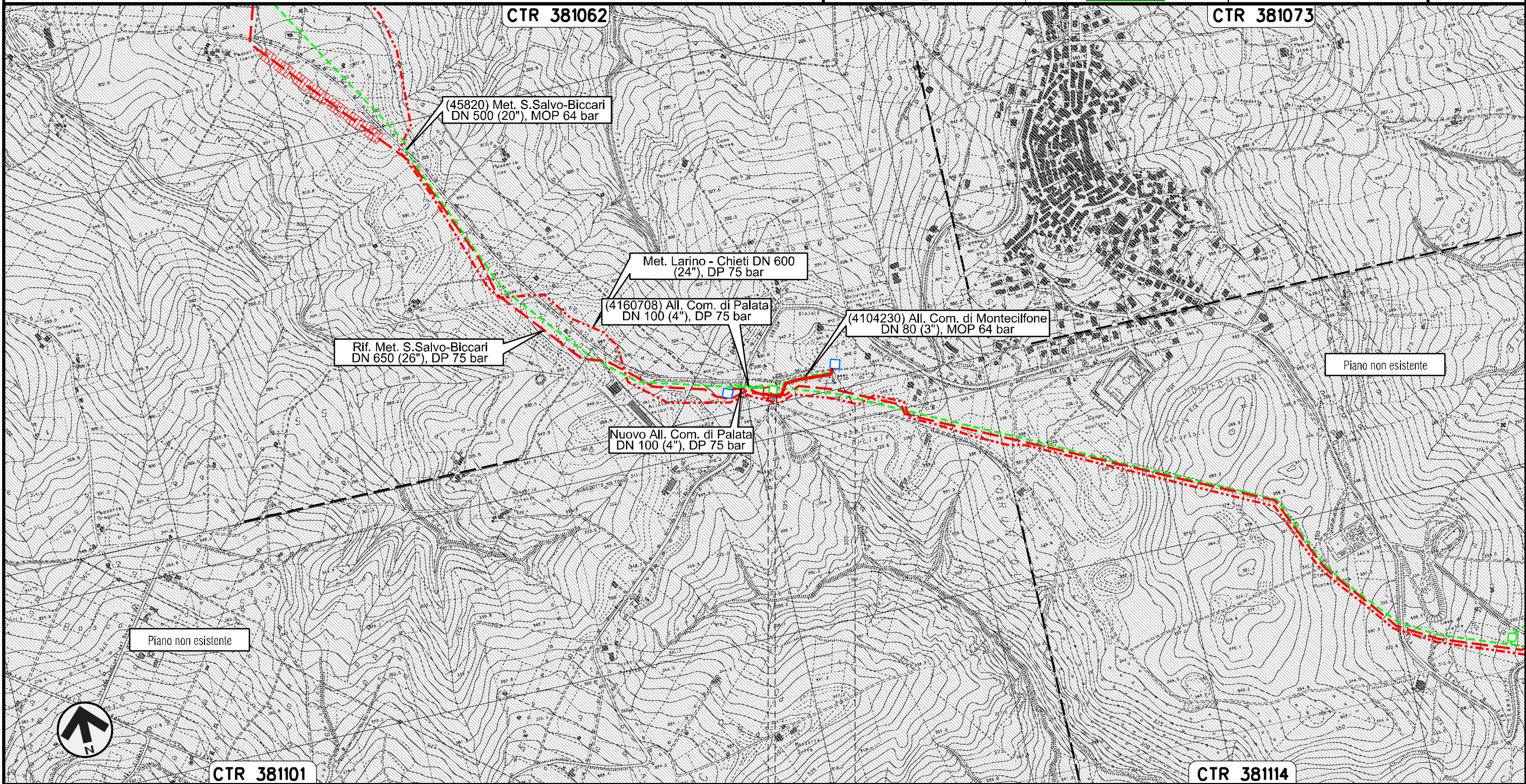

Il presente disegno e' di proprieta' aziendale - La Societa' tutelera' i propri diritti a termine di legge.

0+000 0+205



Nuovo Allacciamento Comune di Guglionesi
DN 100 (4"), DP 75 bar

TRACCIATO DI PROGETTO-P.T.P.A.A.V. NR.1-2
FASCE DI RISPETTO

00	21.12.18	EMISSIONE PER INTEGRAZIONE SIA	CAMILLONI	CASAGRANDE	CAPRIOTTI
INDICE	DATA	REVISIONI	ELABORATO	VERIFICATO	APPROVATO
			Dis. PG-SR-237		
			Comm. NR /17076		

Foglio
6
di 16
Scala
1:10000

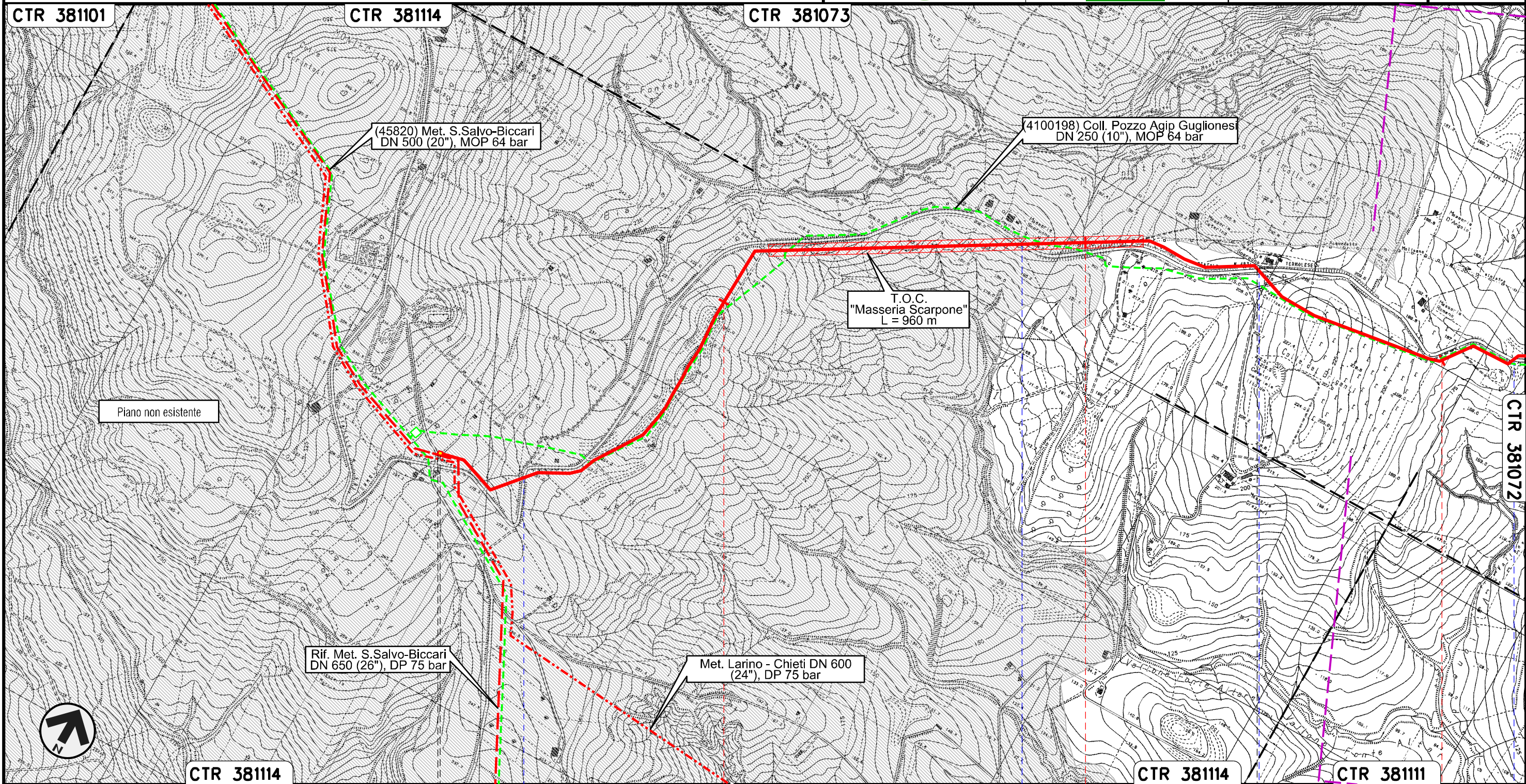

Il presente disegno e' di proprieta' aziendale - La Societa' tutelera' i propri diritti a termine di legge.

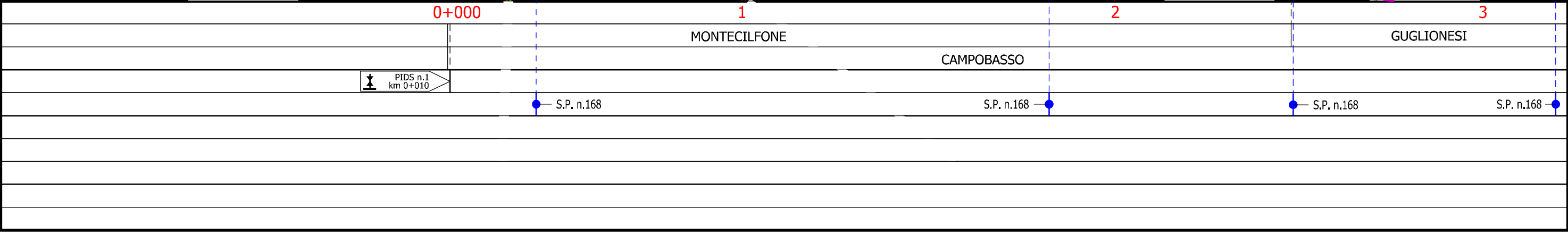

Nuovo Allacciamento Comune di Guglionesi
DN 100 (4"), DP 75 bar

TRACCIATO DI PROGETTO-P.T.P.A.A.V. NR.1-2
FASCE DI RISPETTO

00	21.12.18	EMISSIONE PER INTEGRAZIONE SIA	CAMILLONI	CASAGRANDE	CAPRIOTTI
INDICE	DATA	REVISIONI	ELABORATO	VERIFICATO	APPROVATO
			Dis. PG-SR-237		
			Comm. NR /17076		

Foglio
7
di 16
Scala
1:10000

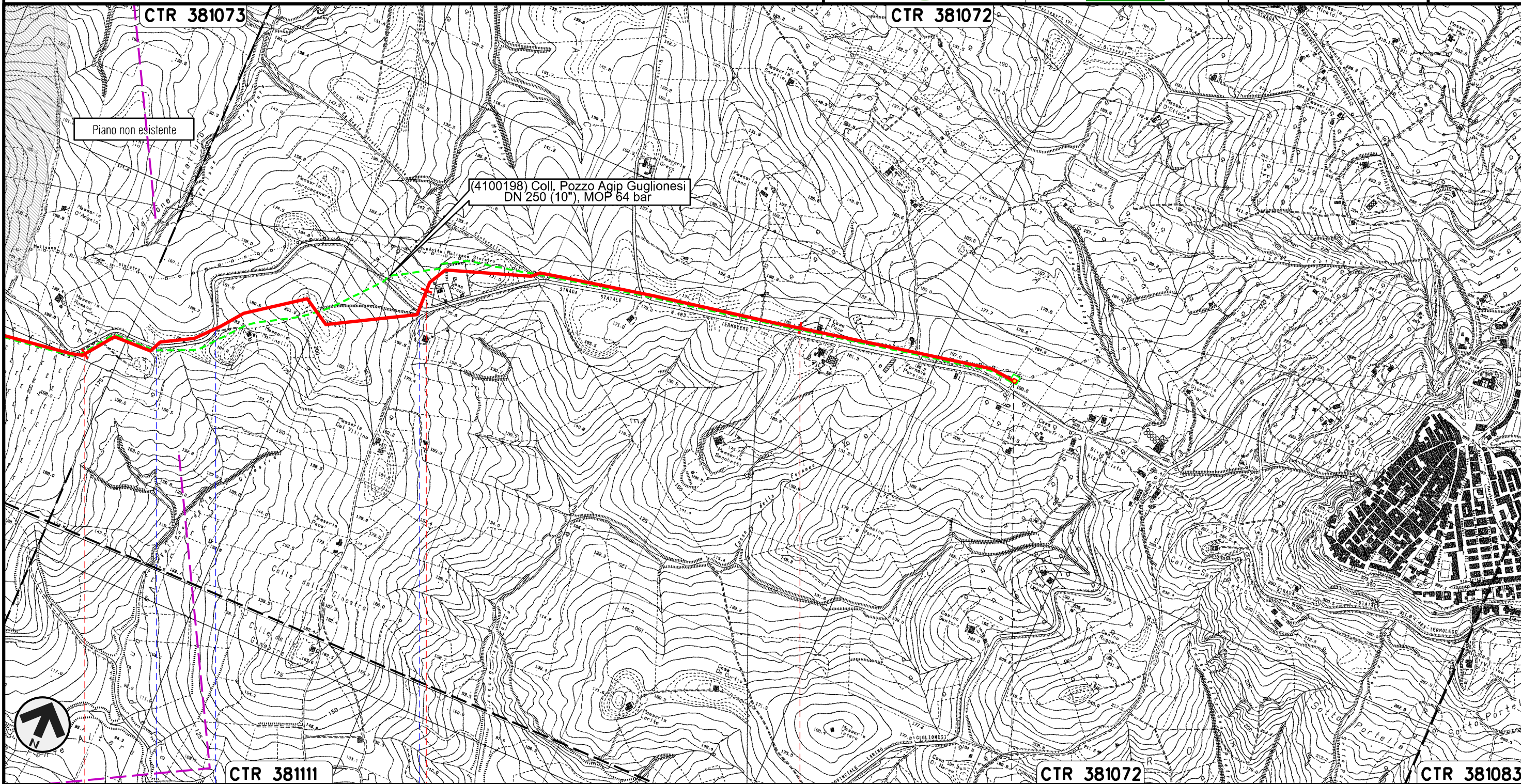

Il presente disegno e' di proprieta' aziendale - La Societa' tutelera' i propri diritti a termine di legge.

3	4	5	5+572	CTR 381072	CTR 381083
GUGLIONESI			CAMPOBASSO		
S.P. n.168	S.P. n.168	S.P. n.168	PIDA n.2		

Rifacimento Allacciamento Centrale Elettrica Termoli
DN 500 (20"), DP 75 bar

00	21.12.18	EMISSIONE PER INTEGRAZIONE SIA	CAMILLONI	CASAGRANDE	CAPRIOTTI
INDICE	DATA	R E V I S I O N I	ELABORATO	VERIFICATO	APPROVATO
			Dis. PG-SR-237		
			Comm. NR /17076		

Foglio
8
di 16
Scala
1:10000

TRACCIATO DI PROGETTO-P.T.P.A.A.V. NR.1-2
FASCE DI RISPETTO

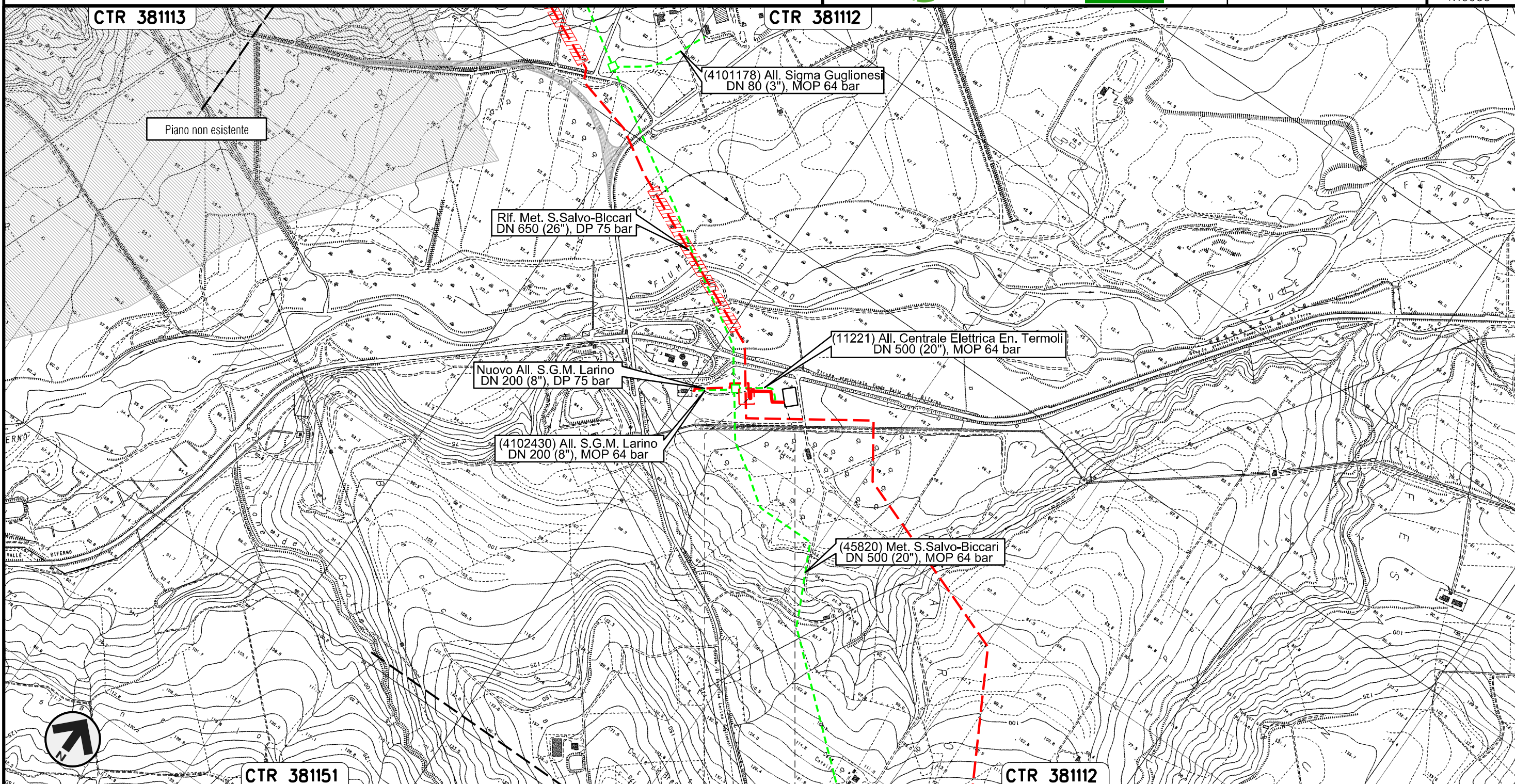

Il presente disegno e' di proprieta' aziendale - La Societa' tutelera' i propri diritti a termine di legge.

Nuovo Allacciamento S.G.M. Larino
DN 200 (8"), DP 75 bar

TRACCIATO DI PROGETTO-P.T.P.A.A.V. NR.1-2
FASCE DI RISPETTO

00	21.12.18	EMISSIONE PER INTEGRAZIONE SIA	CAMILLONI	CASAGRANDE	CAPRIOTTI
INDICE	DATA	R E V I S I O N I	ELABORATO	VERIFICATO	APPROVATO
			Dis. PG-SR-237		
			Comm. NR /17076		

Foglio
9
di 16
Scala
1:10000

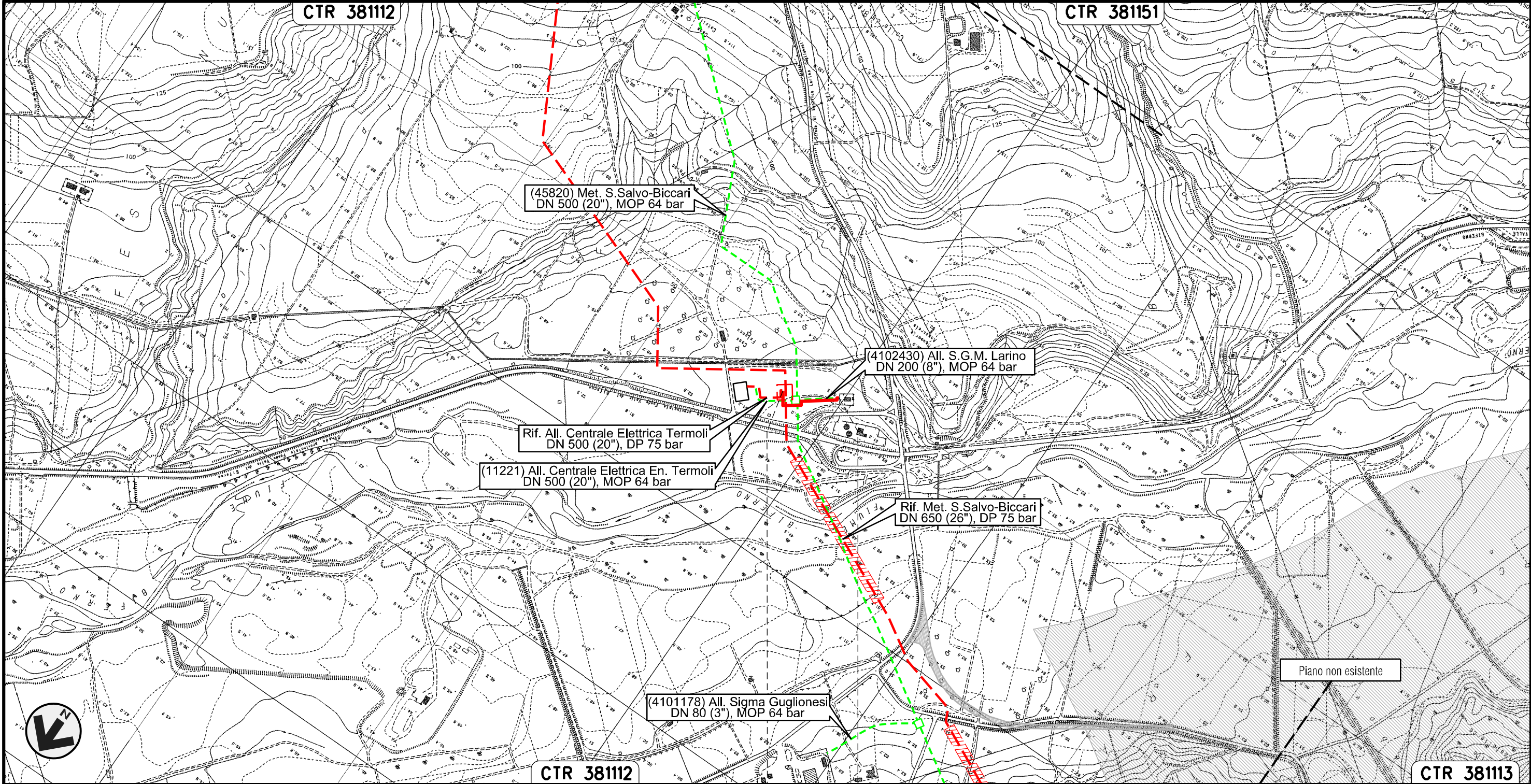

Piano non esistente

Il presente disegno e' di proprieta' aziendale - La Societa' tutelera' i propri diritti a termine di legge.

0+000 0+197

LARINO
CAMPOBASSO

Nuovo Stacco Allacciamento Centrale Enel Campomarino
DN 250 (10"), DP 75 bar

TRACCIATO DI PROGETTO-P.T.P.A.V. NR.1-2
FASCE DI RISPETTO

00	21.12.18	EMISSIONE PER INTEGRAZIONE SIA	CAMILLONI	CASAGRANDE	CAPRIOTTI
INDICE	DATA	REVISIONI	ELABORATO	VERIFICATO	APPROVATO
			Dis. PG-SR-237		
			Comm. NR /17076		



Foglio
10
di 16
Scala
1:10000

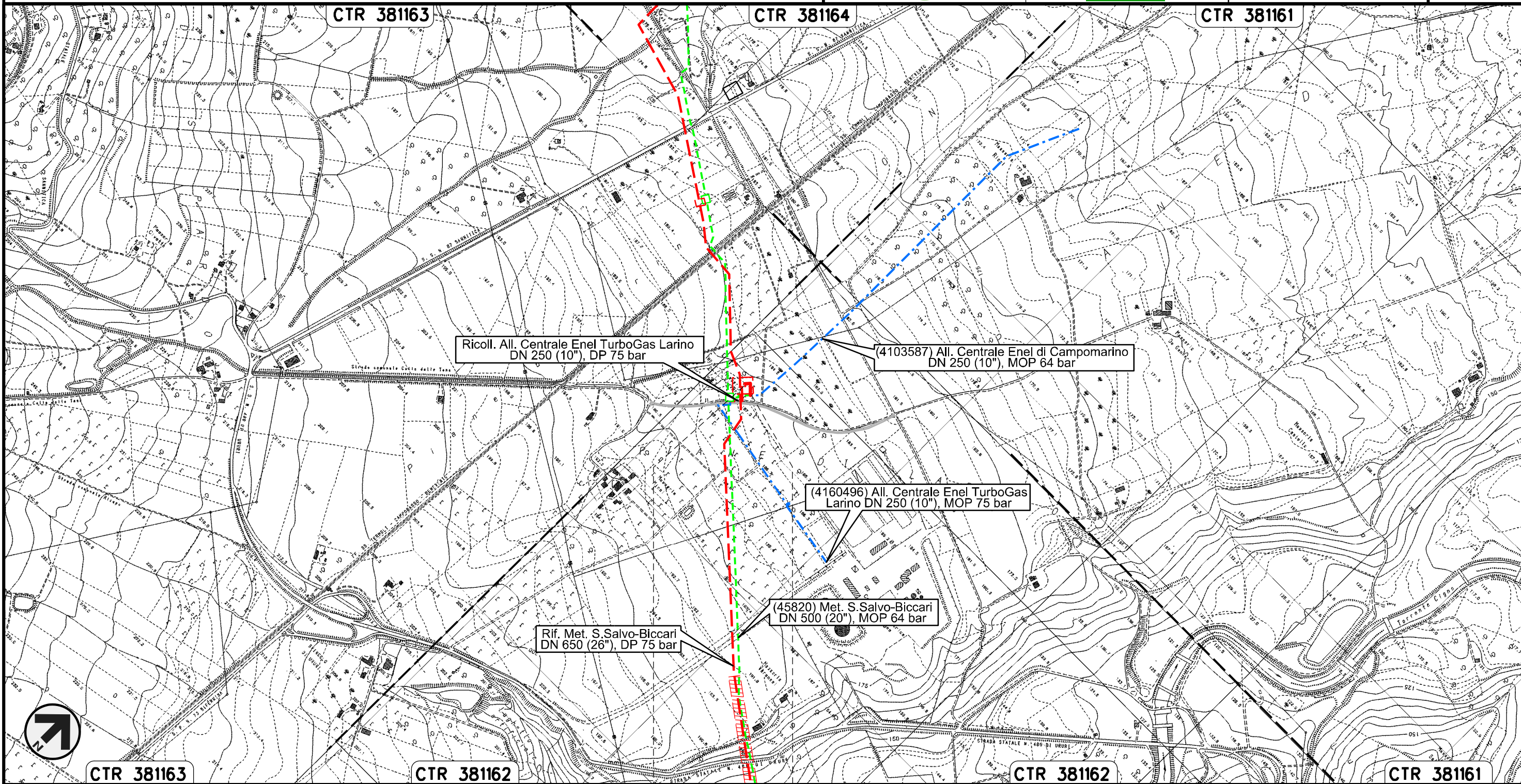

Il presente disegno e' di proprieta' aziendale - La Societa' tutelera' i propri diritti a termine di legge.



0+000 0+060

LARINO
CAMPOBASSO

Ricollegamento Allacciamento Centrale Enel TurboGas Larino
DN 250 (10"), DP 75 bar

00	21.12.18	EMISSIONE PER INTEGRAZIONE SIA	CAMILLONI	CASAGRANDE	CAPRIOTTI
INDICE	DATA	REVISIONI	ELABORATO	VERIFICATO	APPROVATO
			Dis. PG-SR-237		
			Comm. NR /17076		

Foglio
11
di 16
Scala
1:10000

TRACCIATO DI PROGETTO-P.T.P.A.A.V. NR.1-2
FASCE DI RISPETTO

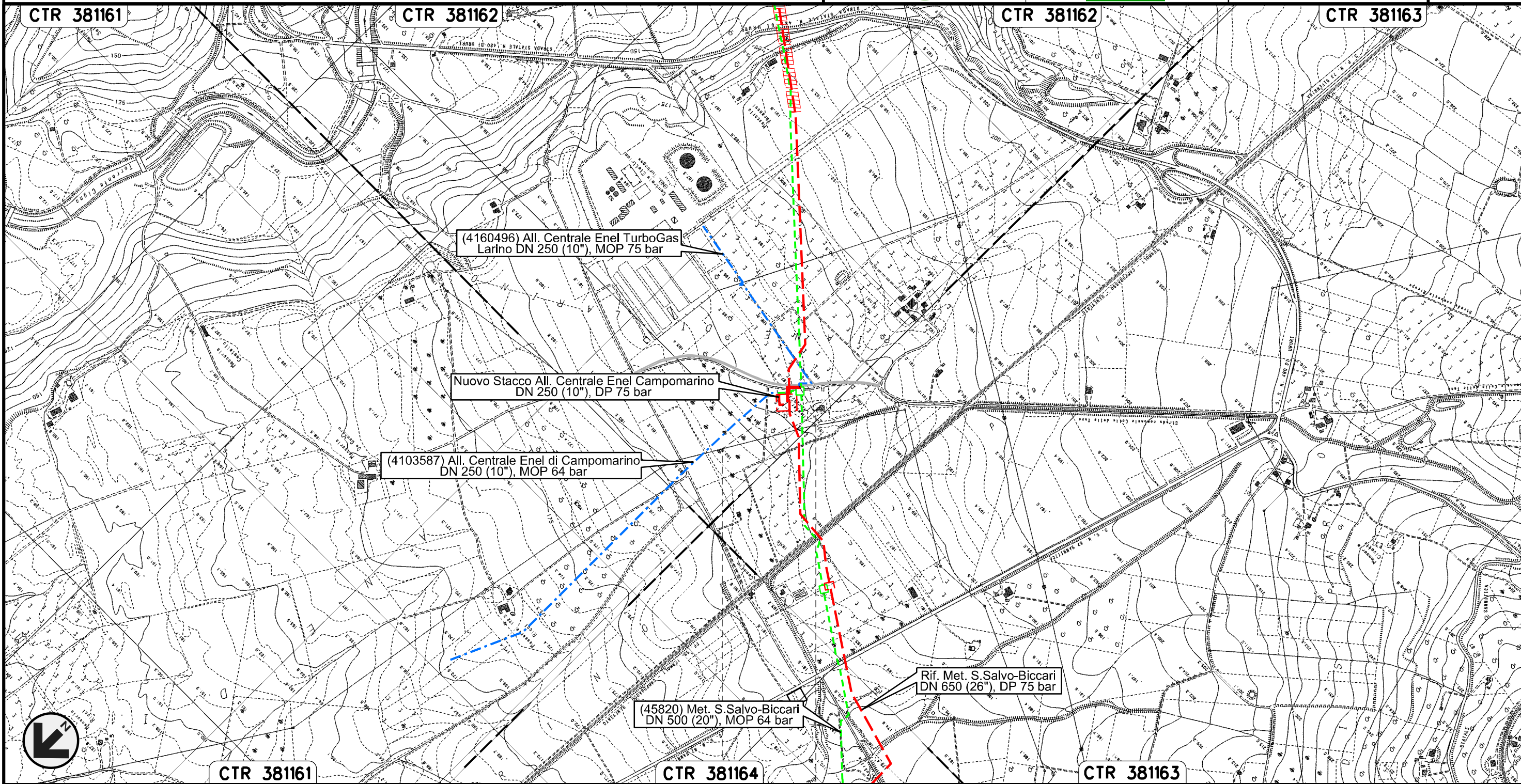

0+000 0+072

LARINO
CAMPOBASSO

Il presente disegno e' di proprieta' aziendale - La Societa' tutelera' i propri diritti a termine di legge.

Nuovo Allacciamento Comune di Ururi
DN 100 (4"), DP 75 bar

00	21.12.18	EMISSIONE PER INTEGRAZIONE SIA	CAMILLONI	CASAGRANDE	CAPRIOTTI
INDICE	DATA	REVISIONI	ELABORATO	VERIFICATO	APPROVATO
			Dis. PG-SR-237		
			Comm. NR /17076	Scala 1:10000	

Foglio
12
di 16
Scala
1:10000

TRACCIATO DI PROGETTO-P.T.P.A.A.V. NR.1-2
FASCE DI RISPETTO

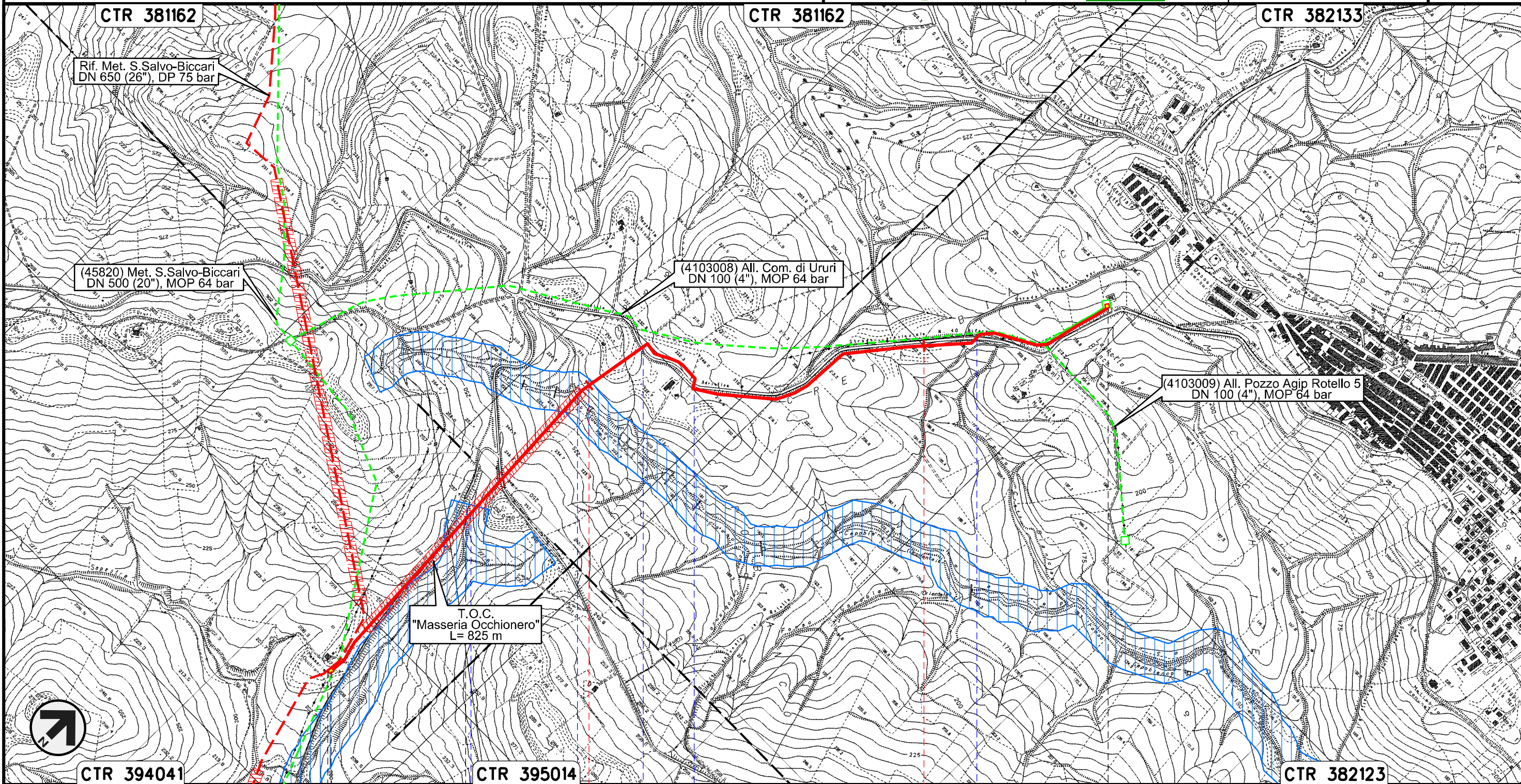

CTR 381162

CTR 381162

CTR 382133

Rif. Met. S.Salvo-Biccari
DN 650 (26"), DP 75 bar

(45820) Met. S.Salvo-Biccari
DN 500 (20"), MOP 64 bar

(4103008) All. Com. di Ururi
DN 100 (4"), MOP 64 bar

(4103009) All. Pozzo Agip Rotello 5
DN 100 (4"), MOP 64 bar

T.O.C.
"Masseria Occhionero"
L= 825 m

CTR 394041

CTR 395014

CTR 382123

0+000 1 2 2+520

MONITORIO NEI
FRENTANI

URURI

CAMPOBASSO

PIDS n.1
km 0+012

PIDA n.2

Fosso Capobianco S.P. n.40 S.P. n.40 S.P. n.40

Il presente disegno e' di proprieta' aziendale - La Societa' tutelera' i propri diritti a termine di legge.

Nuovo Allacciamento Comune di Rotello
DN 100 (4"), DP 75 bar

TRACCIATO DI PROGETTO-P.T.P.A.A.V. NR.1-2
FASCE DI RISPETTO

00	21.12.18	EMISSIONE PER INTEGRAZIONE SIA	CAMILIONI	CASAGRANDE	CAPRIOTTI
INDICE	DATA	REVISIONI	ELABORATO	VERIFICATO	APPROVATO
			Dis. PG-SR-237		
			Comm. NR /17076		

Foglio
13
di 16
Scala
1:10000

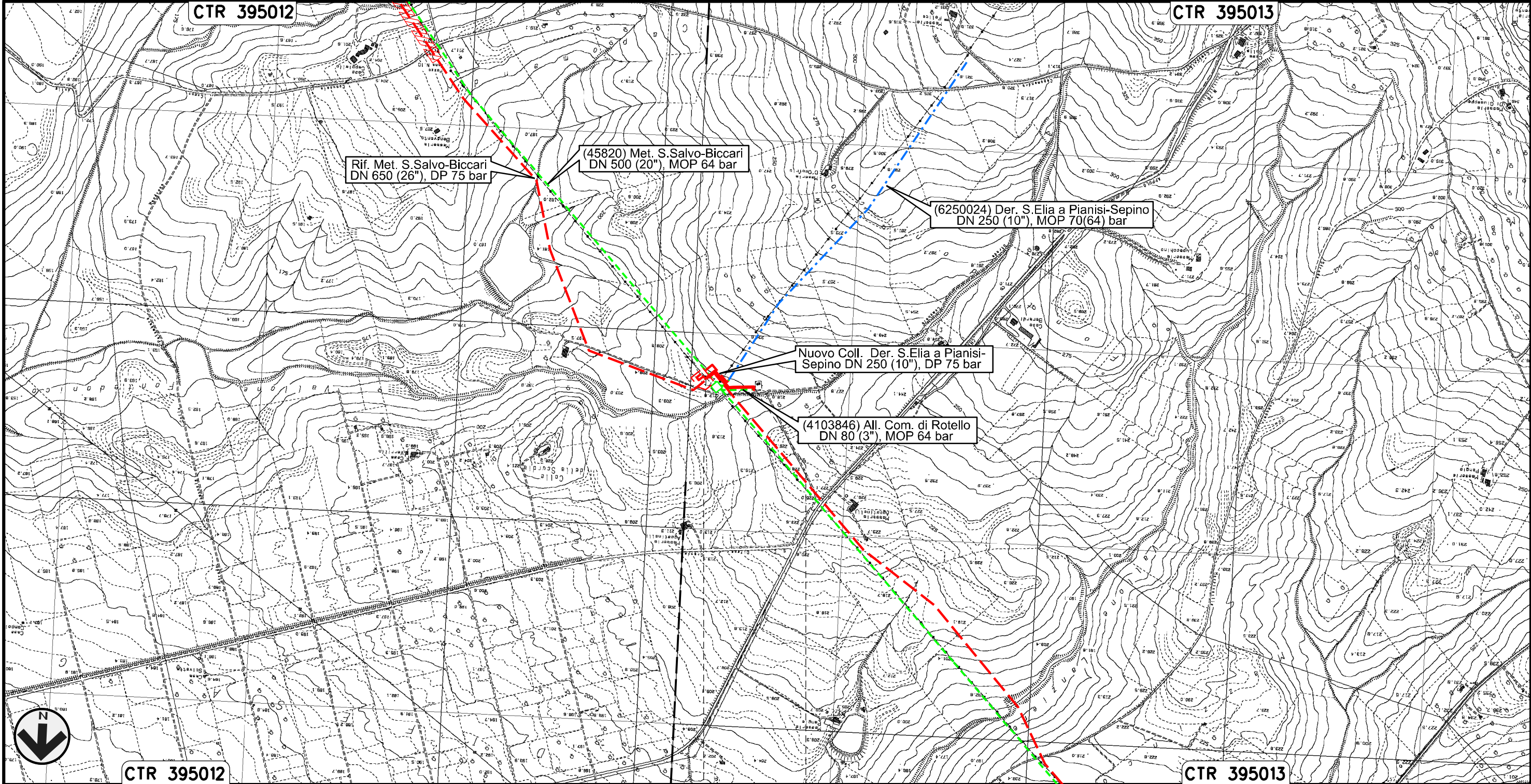

0+000 0+161

ROTELLO
CAMPOBASSO

Il presente disegno e' di proprieta' aziendale - La Societa' tutelera' i propri diritti a termine di legge.

Nuovo Collegamento Derivazione S.Elia a Pianisi-Sepino
DN 250 (10"), DP 75 bar

00	21.12.18	EMISSIONE PER INTEGRAZIONE SIA	CAMILLONI	CASAGRANDE	CAPRIOTTI
INDICE	DATA	REVISIONI	ELABORATO	VERIFICATO	APPROVATO
			Dis. PG-SR-237		
			Comm. NR /17076		

Foglio
14
di 16
Scala
1:10000

TRACCIATO DI PROGETTO-P.T.P.A.A.V. NR.1-2
FASCE DI RISPETTO

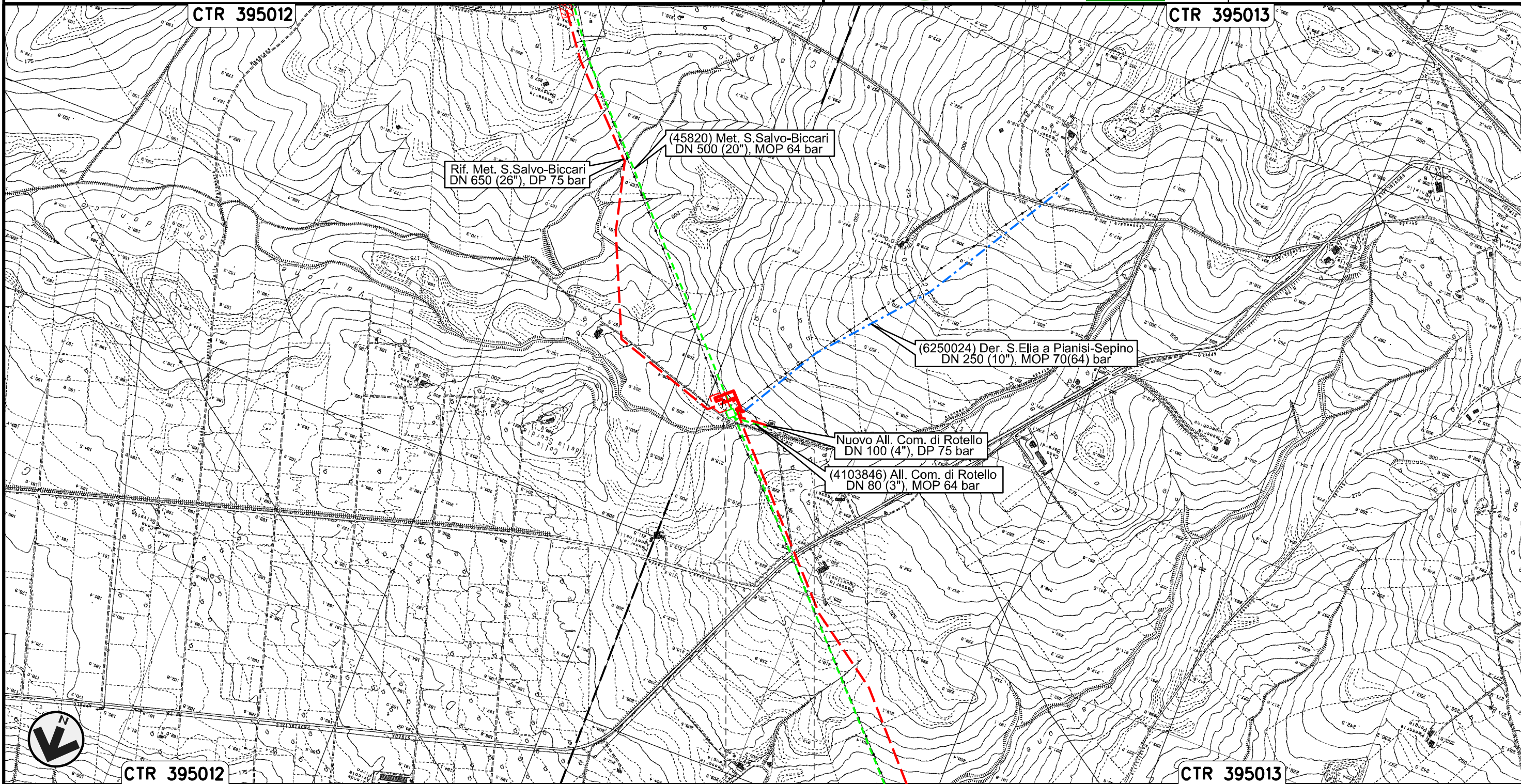

0+000 0+152

ROTELLO
CAMPOBASSO

Il presente disegno e' di proprieta' aziendale - La Societa' tutelera' i propri diritti a termine di legge.

Nuovo Allacciamento Comune di S. Croce di Magliano
DN 100 (4"), DP 75 bar

00	21.12.18	EMISSIONE PER INTEGRAZIONE SIA	CAMILLONI	CASAGRANDE	CAPRIOTTI
INDICE	DATA	REVISIONI	ELABORATO	VERIFICATO	APPROVATO
			Dis. PG-SR-237		
			Comm. NR /17076		

Foglio
15
di 16
Scala
1:10000

TRACCIATO DI PROGETTO-P.T.P.A.V. NR.1-2
FASCE DI RISPETTO

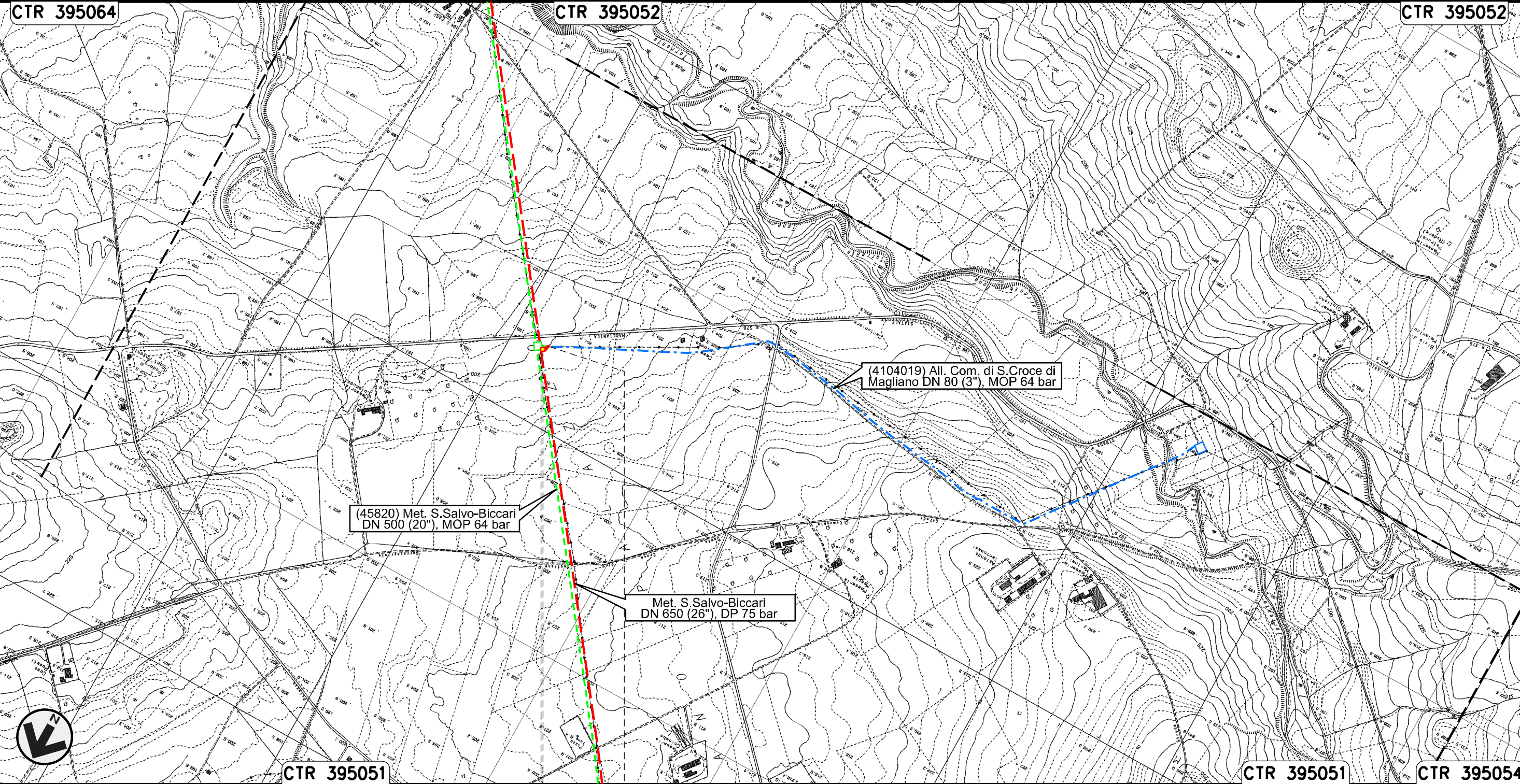

Il presente disegno e' di proprieta' aziendale - La Societa' tutelera' i propri diritti a termine di legge.



PIDS n.1
km 0+005

ROTELLO
CAMPOBASSO

00	21.12.18	EMISSIONE PER INTEGRAZIONE SIA	CAMILLONI	CASAGRANDE	CAPRIOTTI
INDICE	DATA	R E V I S I O N I	ELABORATO	VERIFICATO	APPROVATO
			Dis. PG-SR-237		
			Comm. NR /17076		



LEGENDA

SIMBOLOGIA CARTOGRAFICA

- | | | | |
|--|---|--|---|
| | Metanodotto in progetto | | Altre condotte di terzi |
| | Metanodotti in esercizio | | Altri metanodotti in progetto |
| | Metanodotti da porre fuori esercizio e recuperare | | Gallerie, Tunnel, Mini-Microtunnel, Raise Boring, T.O.C. e Direct Pipe. |
| | Aree impianti stacco-terminale in progetto | | Impianti di linea in progetto |
| | Aree impianti stacco-terminale esistenti | | Impianti di linea su rete in esercizio |
| | Limite sovrapposizione fogli | | Impianti di linea da porre fuori esercizio e recuperare |
| | | | Nuova viabilita' |
| | | | Viabilita' in programma |
| | | | Condotta S.G.I. (in progetto) |

SIMBOLOGIA MECCANICA

- Punto di intercettazione di linea (P.I.L.)
- Punto di intercettazione di derivazione importante (P.I.D.I.)
- Punto di intercettazione di derivazione semplice con stacco da P.I.L. (P.I.D.S.)
- Punto di intercettazione e derivazione semplice con stacco da Linea (P.I.D.S.)
- Punto di intercettazione con discaggio di allacciamento (P.I.D.A.)
- Punto predisposto per il discaggio di allacciamento (P.P.D.A.)
- Punto di sezionamento elettrico terminale (P.S.E.T.)
- Stazione predisposta per lancio e ricevimento PIG
- Impianto di riduzione/egolazione della pressione

LEGENDA

REGIONE MOLISE: Fascie di Rispetto

- Fascia di Rispetto Tratturo
- Fascia di Rispetto Corsi D'Acqua

Il presente disegno è di proprietà aziendale - La Società tutela i propri diritti a termine di legge.

Progressiva chilometrica	N.
Comuni	
Province	
Impianti	
Attraversamenti	