

EDIFICIO DI COMANDO e CONTROLLO

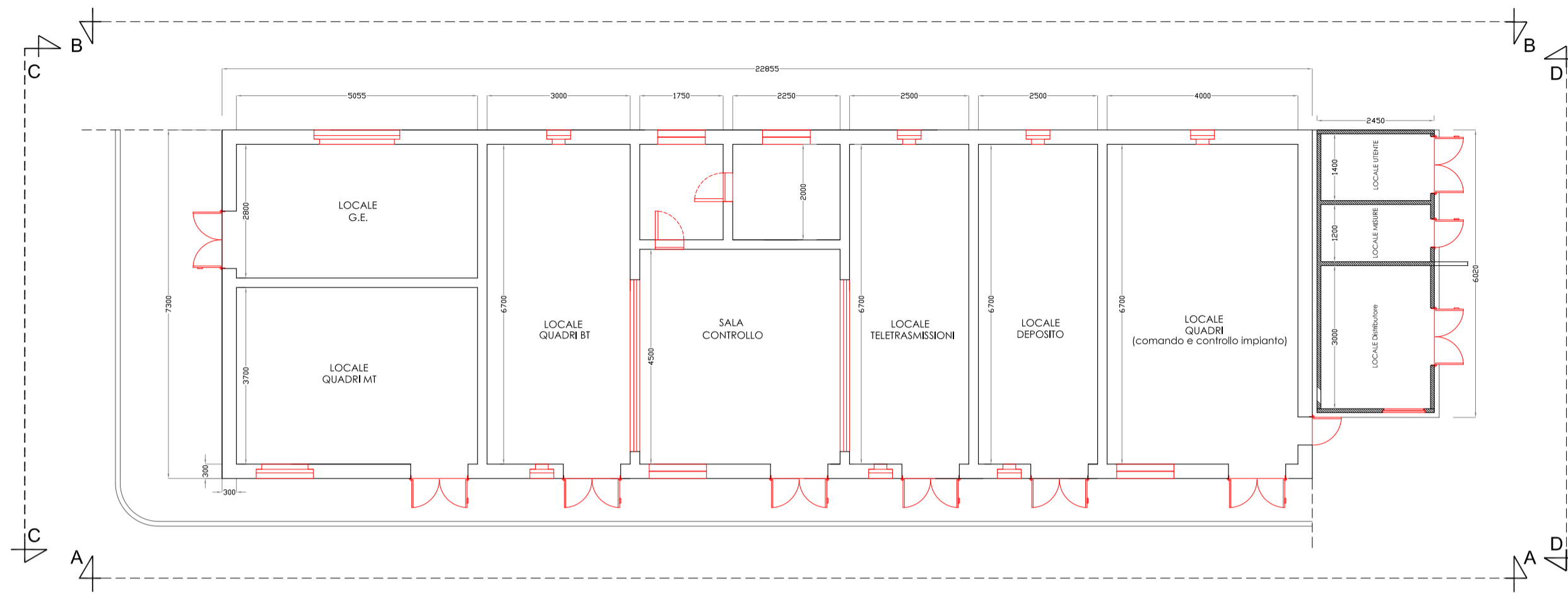

VISTA "A-A"

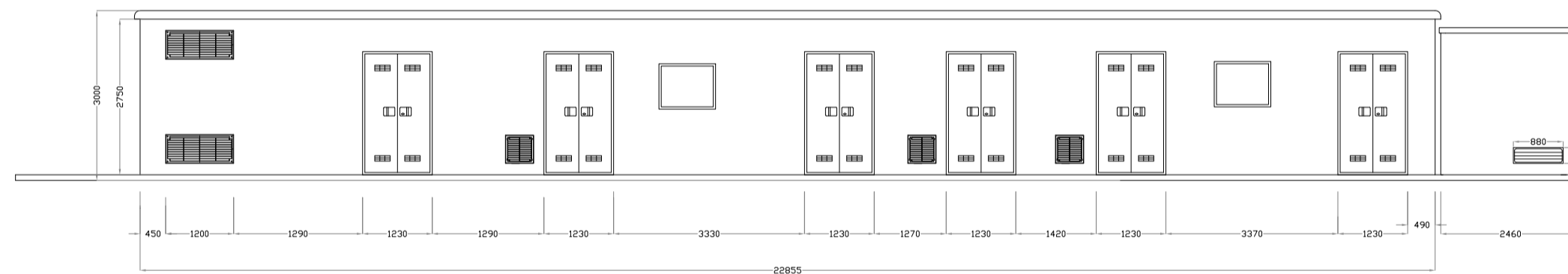

VISTA "B-B"

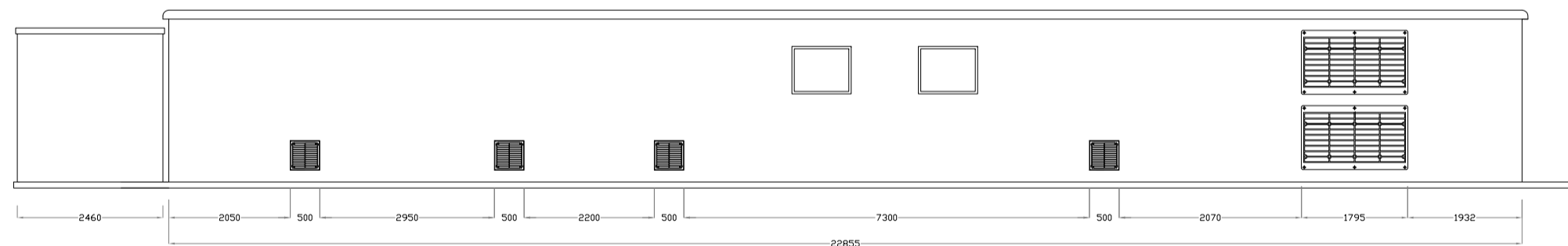

VISTA "C-C"

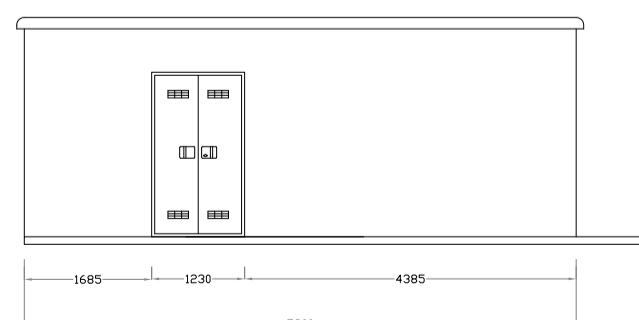

VISTA "D-D"

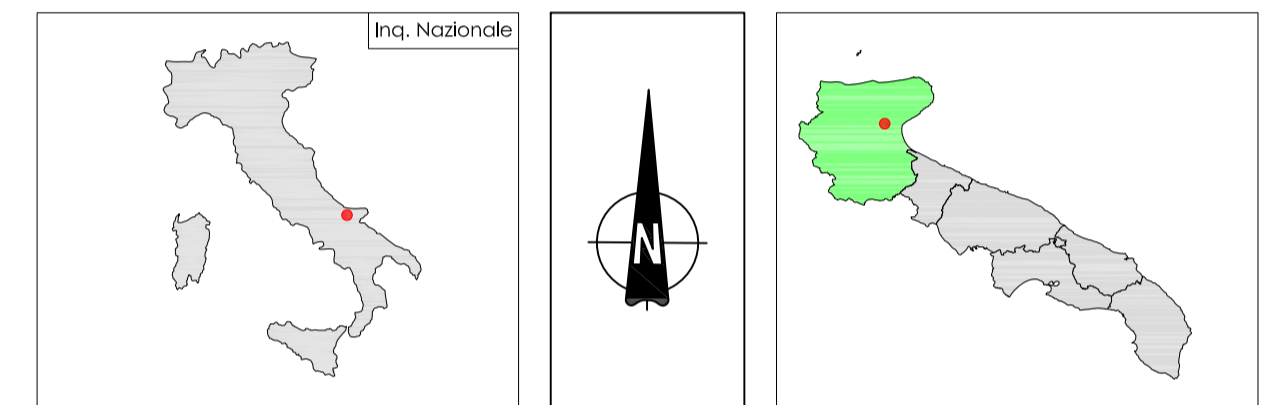
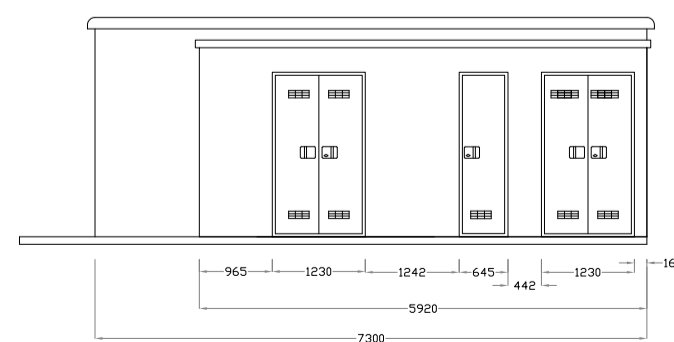

# PARCO EOLICO SAN SEVERO COMUNE DI SAN SEVERO

Autorizzazione Unica ai sensi della legge 387/03  
del parco eolico nel comune di San Severo (FG)

Progettazione:

**SC Studio di Ingegneria**  
**Michele R.G. Curtotti**  
STUDIO DI INGEGNERIA ING. MICHELE R.G. CURTOTTI  
Viale II Giugno, 385 - 71016 San Severo (FG)  
ing.curtotti@pec.it - studiocurtotti@gmail.it

Proponente:

**INNOGY ITALIA S.p.A.**  
Via Francesco Restelli 31/1 - 20124 Milano  
c.f. e P.Iva 02590640211 - PEC Innoogy\_Italia@legasimil.it



TAVOLA	IE06	COMMITTENTE: INNOGY ITALIA S.p.A. Comune di San Severo (FG)	DATA : Ottobre 2018
		STAZIONE ELETTRICA DI CONSEGNA 150/30 kV EDIFICIO QUADRI E CONTROLLO PROGETTO DEFINITIVO	AGGIORN. : SCALA : 1:200 DIMENS. : A2 N° FOGLI :

COMMITTENTE:  
INNOGY ITALIA S.p.A.



PROGETTAZIONE:  
ing. Michele R.G. Curtotti



Questo elaborato è di proprietà dei progettisti ed è protetto a termini di legge