

DESCRIZIONE WBS

GA06: GALLERIA ARTIFICIALE DA P.K. 104+565.000 A P.K. 105+990.000

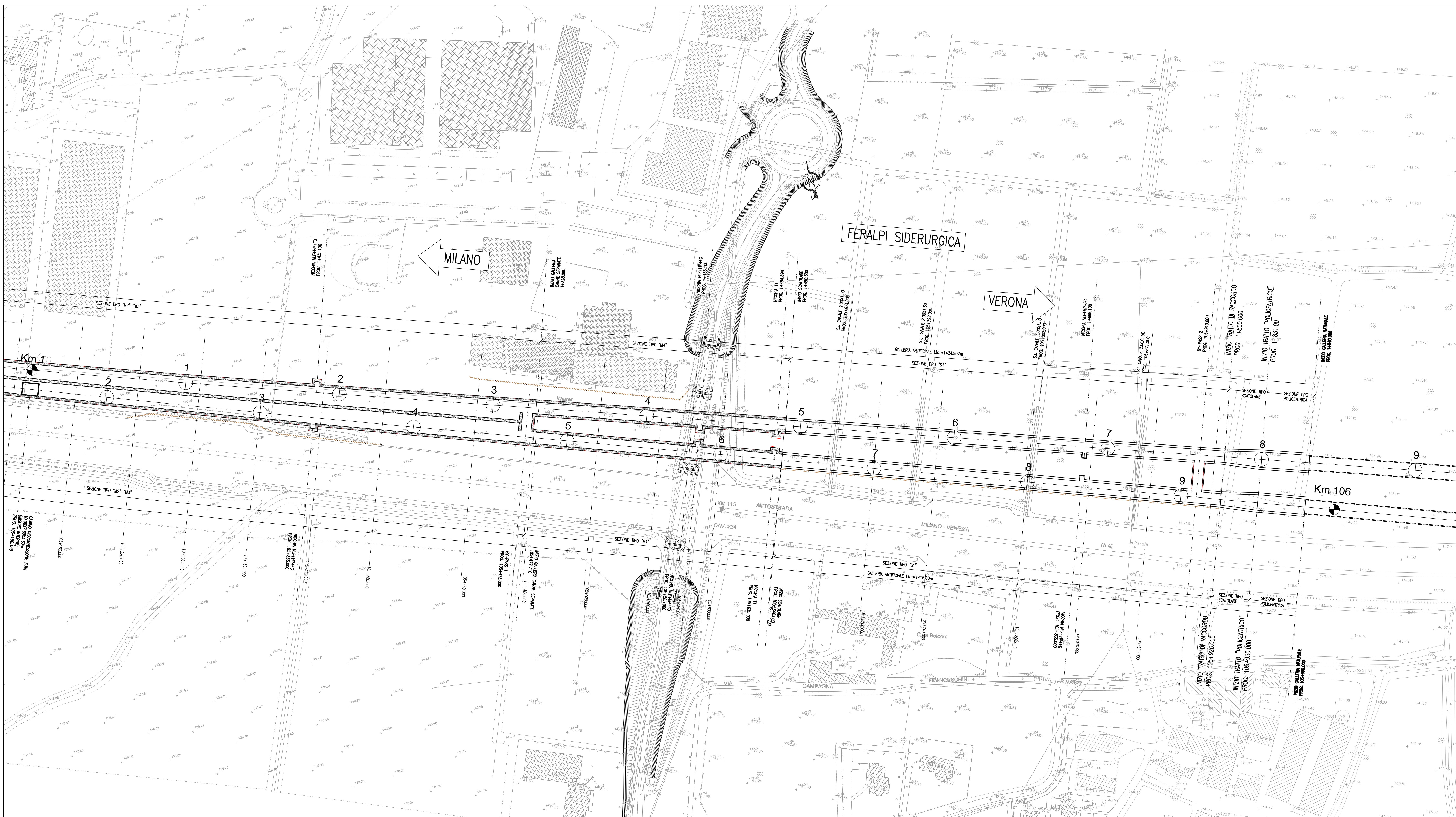

COMMITTENTE:  **RFI**
RETE FERROVIARIA ITALIANA
 GRUPPO FERROVIE DELLO STATO ITALIANO

ALTA SORVEGLIANZA:  **ITALFERR**
 GRUPPO FERROVIE DELLO STATO ITALIANO

GENERAL CONTRACTOR:  **Cepav due**

INFRASTRUTTURE FERROVIARIE STRATEGICHE DEFINITE DALLA LEGGE OBIETTIVO N. 443/01
 LINEA A.V. /A.C. TORINO - VENEZIA Tratta MILANO - VERONA
 Lotto funzionale Brescia-Verona
 PROGETTO ESECUTIVO

LINEA A.C. MILANO-VERONA
 GA 06 - LONATO OVEST
 PIANTE SCAMI
 TAV. 2 di 2

ALTA SORVEGLIANZA  **ITALFERR**

Verificato	Data	Approvato	Data
------------	------	-----------	------

COMMESSA	LOTTO	FASE	ENTE TIPO DOC.	OPERA/DISCIPLINA	PROGR.	REV.	SCALA
IN05	00	E	E2 P7	GA0602	002	4	1:200

Rev.	Data	Descrizione	Redatto	Data	Verificato	Data	Approvato	Data	Autorizzato/Data
0	19/03/18	EMISSIONE PE	[Signature]	19/03/18	[Signature]	19/03/18	[Signature]	19/03/18	Cepav due Project Director [Signature]
2									
3									
4									

Sapem S.p.a. COMM. 032121 [Data] 19/03/18 [Doc.N.] IN0500DE2P7GA06020024

Progetto cofinanziato dalla Unione Europea

CUP: F81H9100000008