CARPENTERIA PREDALLE
(SCALA 1 : 10)

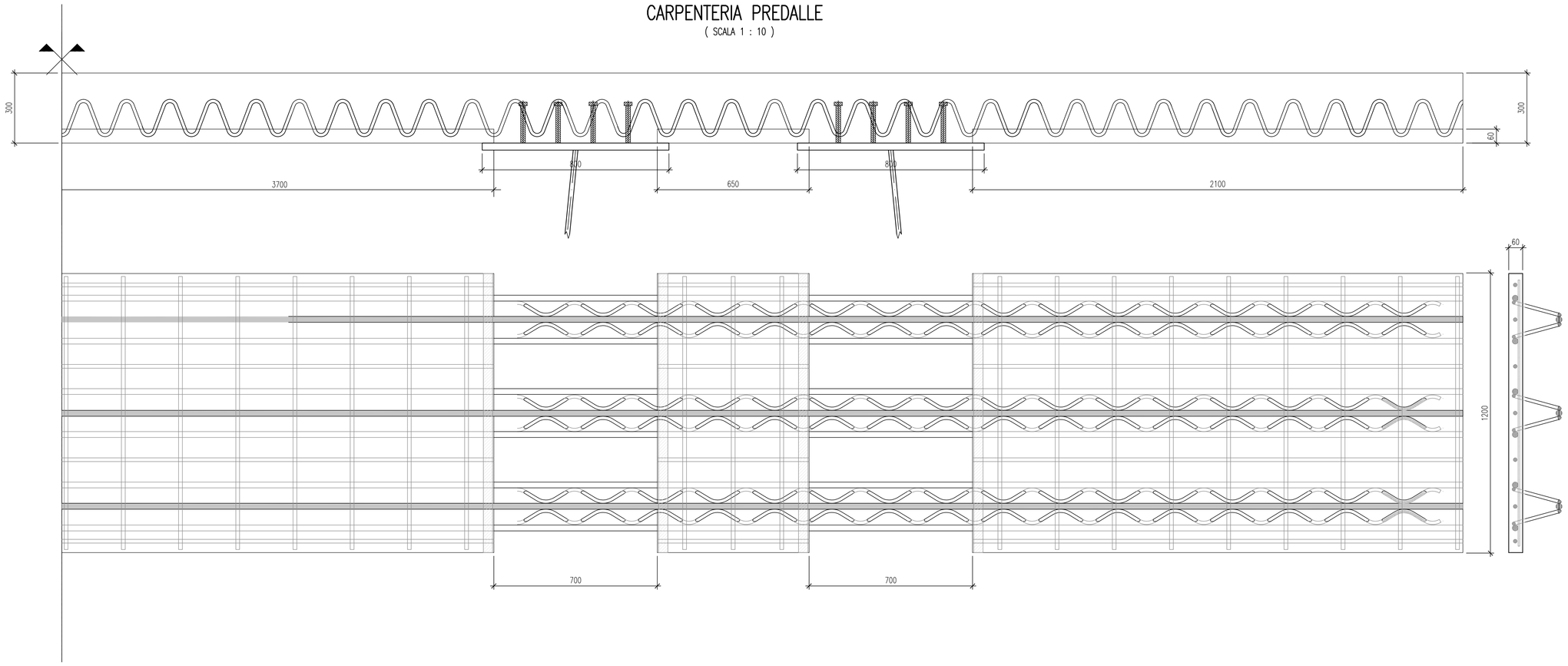

SEZIONE LONGITUDINALE SOLETTA
(SCALA 1 : 5)

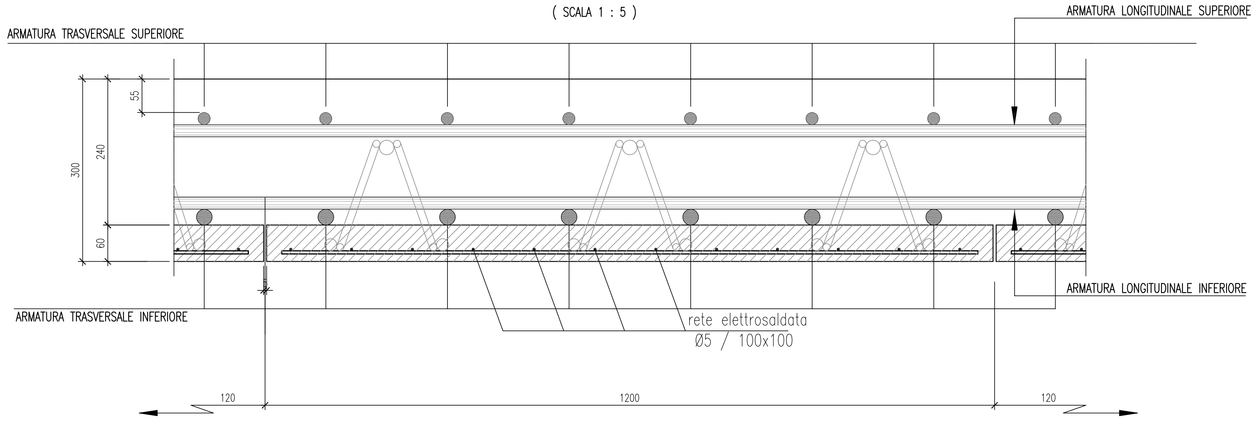

SEZIONE TRASVERSALE SOLETTA
(SCALA 1 : 5)

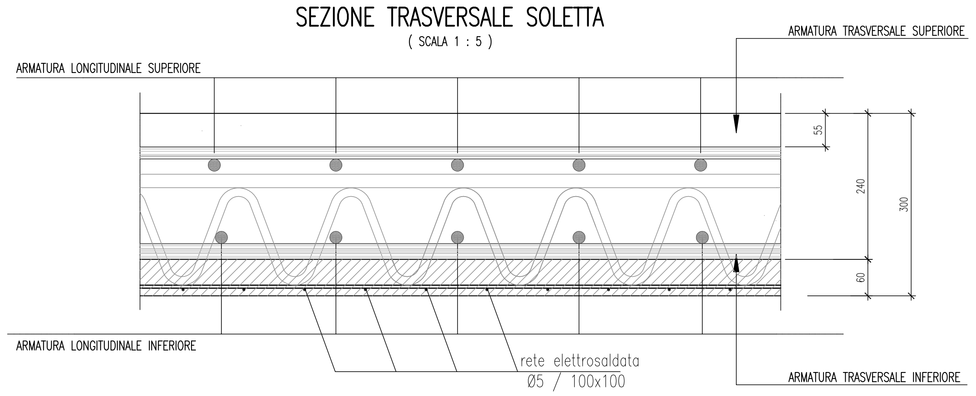

PIOLI CONNETTORI TIPO NELSON H=180 mm 4Ø19 / 20cm (10cm)
(SCALA 1 : 10)

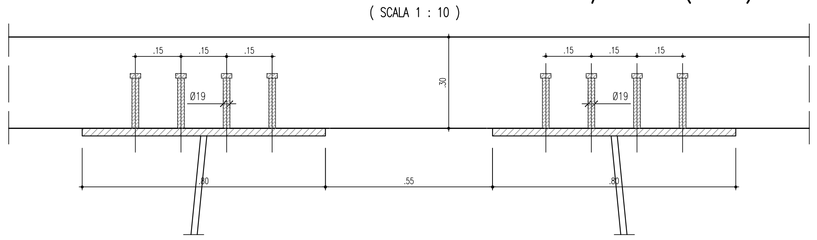

DETTAGLIO PAVIMENTAZIONE

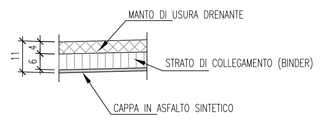

DETTAGLIO TRALICCIO
(SCALA 1 : 5)

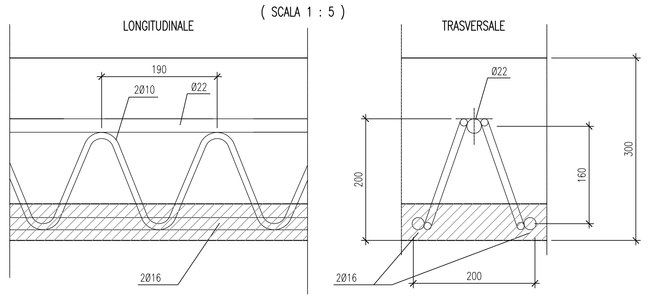

anas — Direzione Progettazione e Realizzazione Lavori

Collegamento tra l'A4 (Torino–Milano) in località Santhià, Biella, Gattinara e l'A26 (Genova Voltri–Gravellona) in località Ghemme. Lotto 1

PROGETTO DEFINITIVO | COD.

PROGETTAZIONE: ANAS - DIREZIONE PROGETTAZIONE E REALIZZAZIONE LAVORI

I PROGETTISTI:
ing. Vincenzo Marzi
Ordine Ing. di Bari n.3594
ing. Achille Devitofranceschi
Ordine Ing. di Roma n.19116

IL GEOLOGO:
geol. Serena Migliorini
Ordine Geol. del Lazio n.928

RESPONSABILE DEL SIA
arch. Giovanni Magarò
Ordine Arch. di Roma n.16183

IL COORDINATORE PER LA SICUREZZA IN FASE DI PROGETTAZIONE
geom. Fabio Quondam

VISTO: IL RESPONSABILE DEL PROCEDIMENTO :
ing. Nicolò Crespo

PROTOCOLLO | DATA

CV05 – Cavalcavia S.P. 594 Destra Sesia

Assieme carpenteria metallica e dettagli

CODICE PROGETTO			NOME FILE	REVISIONE	SCALA:
PROGETTO	LIV. PROG.	N. PROG.	CODICE ELAB. T00CV05STRDC01	A	varie
DPT007	D	1701			

REV.	DESCRIZIONE	DATA	REDATTO	VERIFICATO	APPROVATO
C					
B					
A	emissione	18/5/2018			