

PIANTA
Scala 1:50

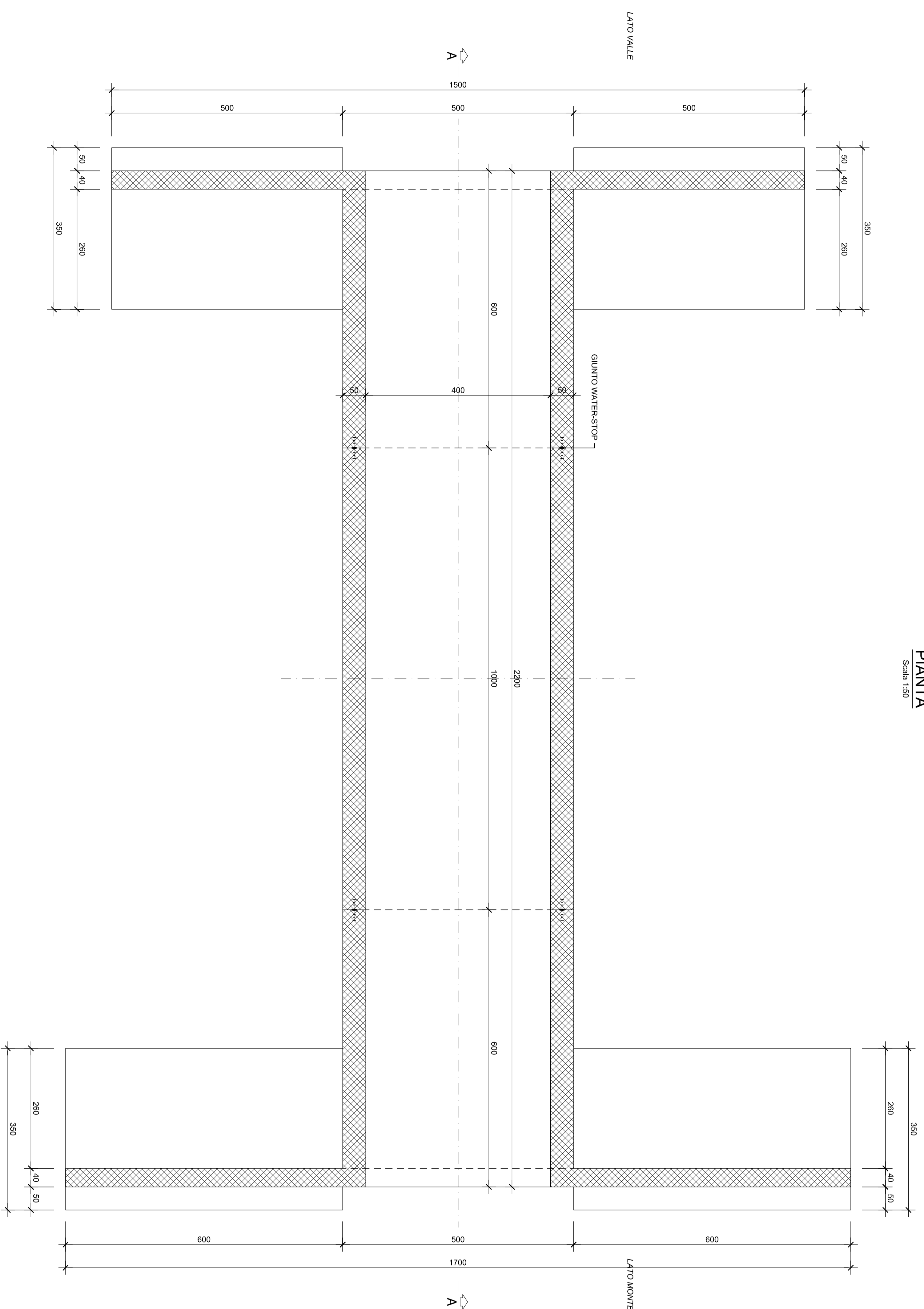

DETTAGLIO WATER-STOP
Scala 1:20

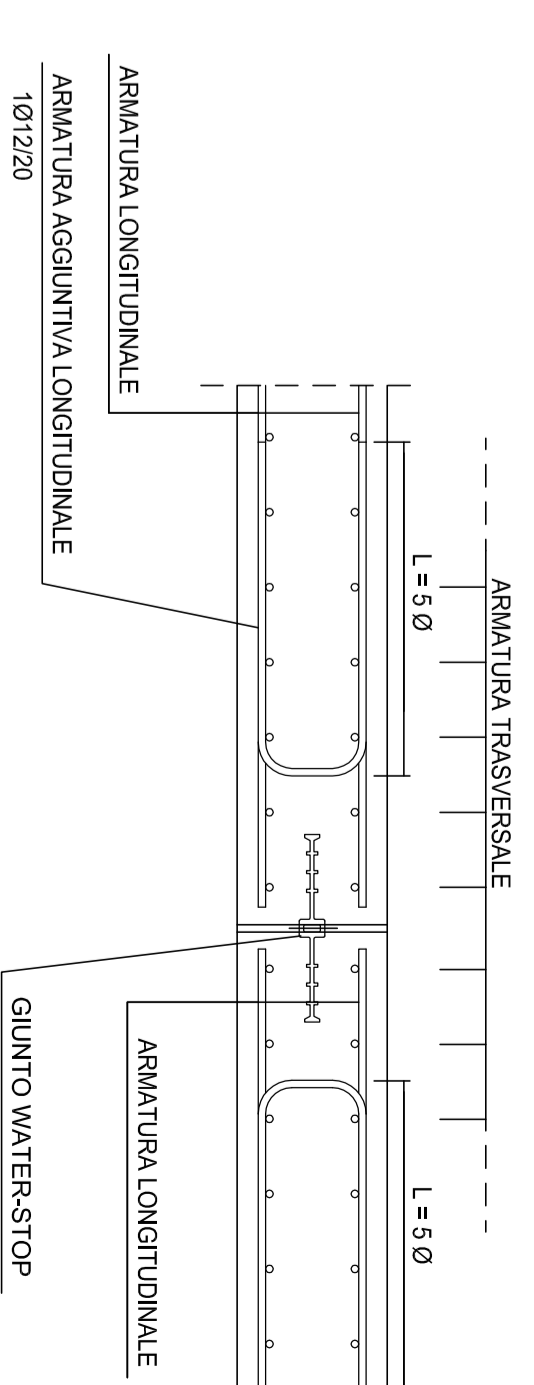

SEZIONE SCATOLARE
Scala 1:50

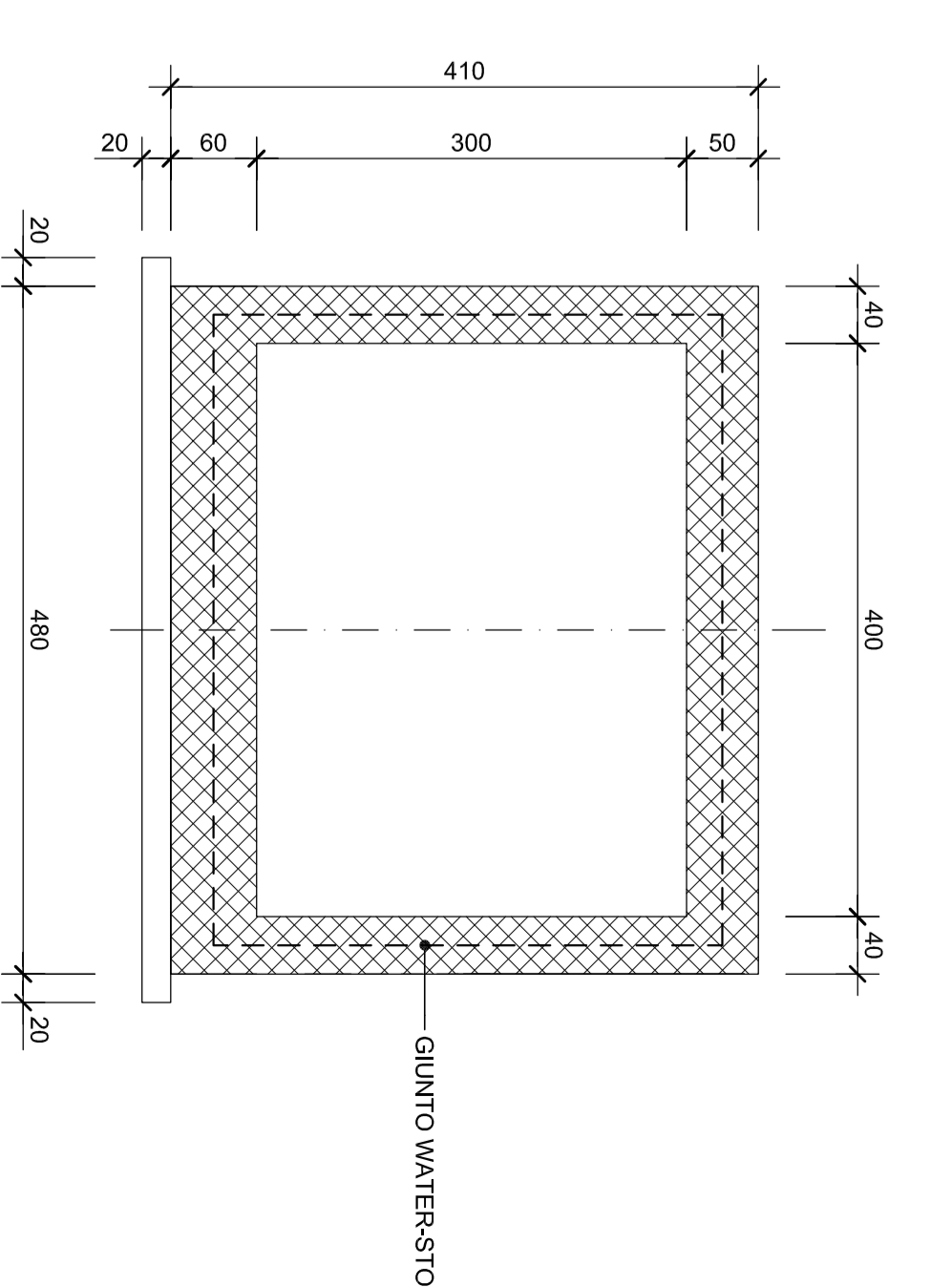

SEZIONE MURO DALLA LATO MONTE
Scala 1:50

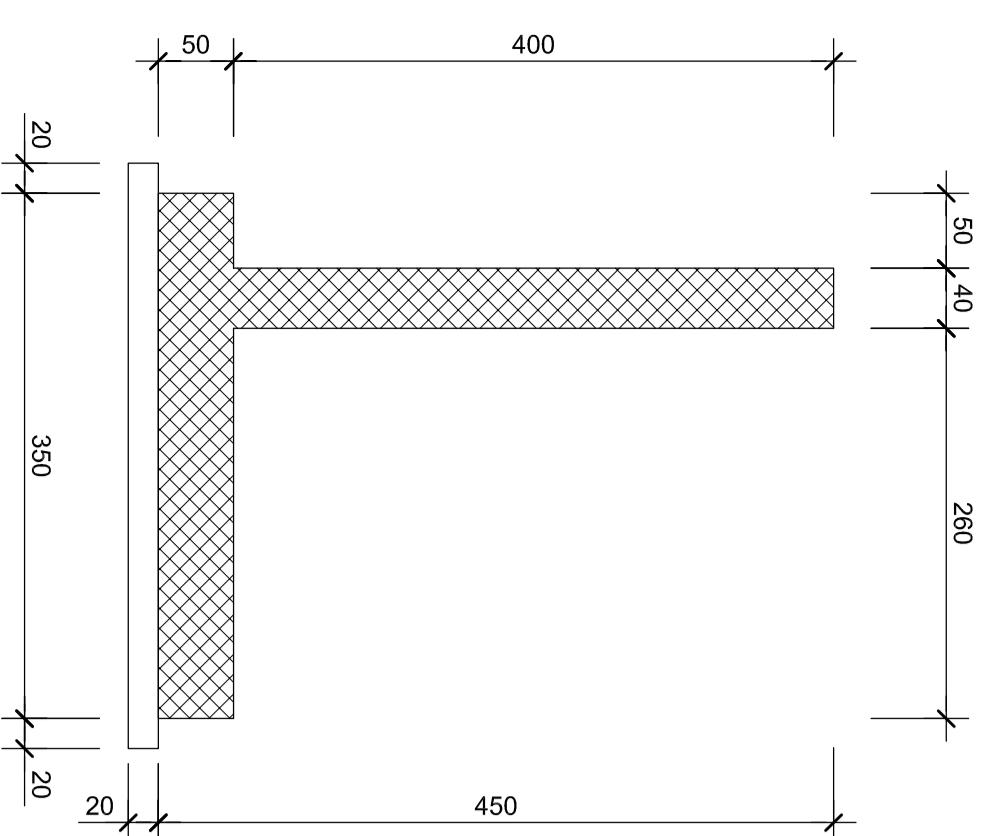

SEZIONE A-A
Scala 1:50

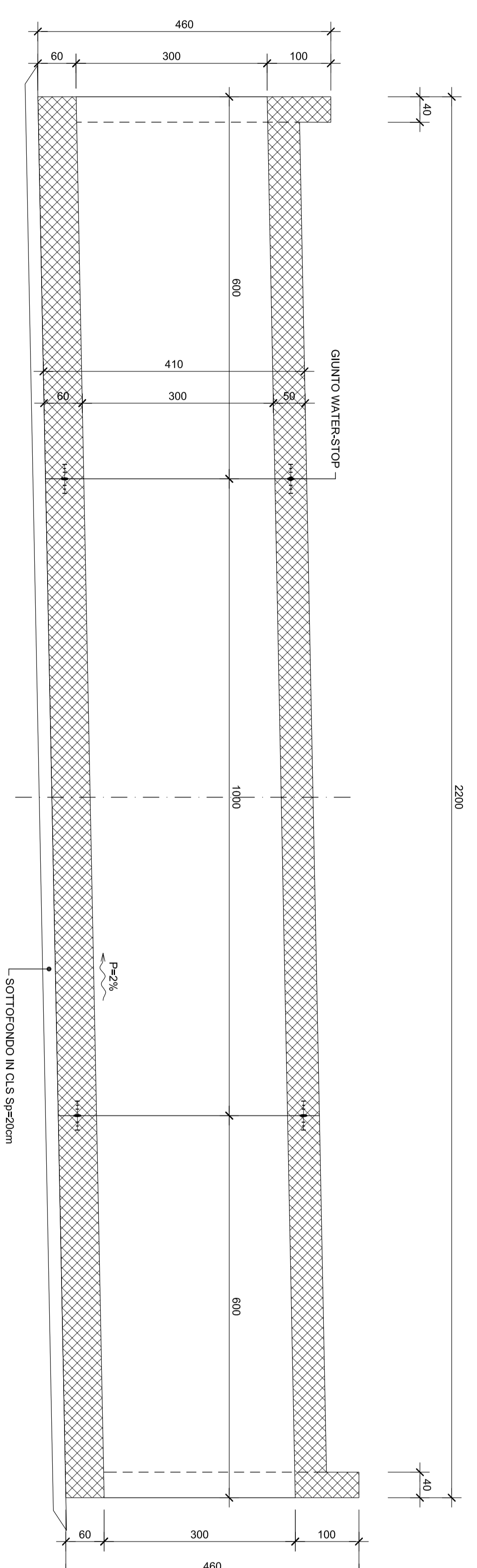

SEZIONE MURO DALLA LATO VALLE
Scala 1:50

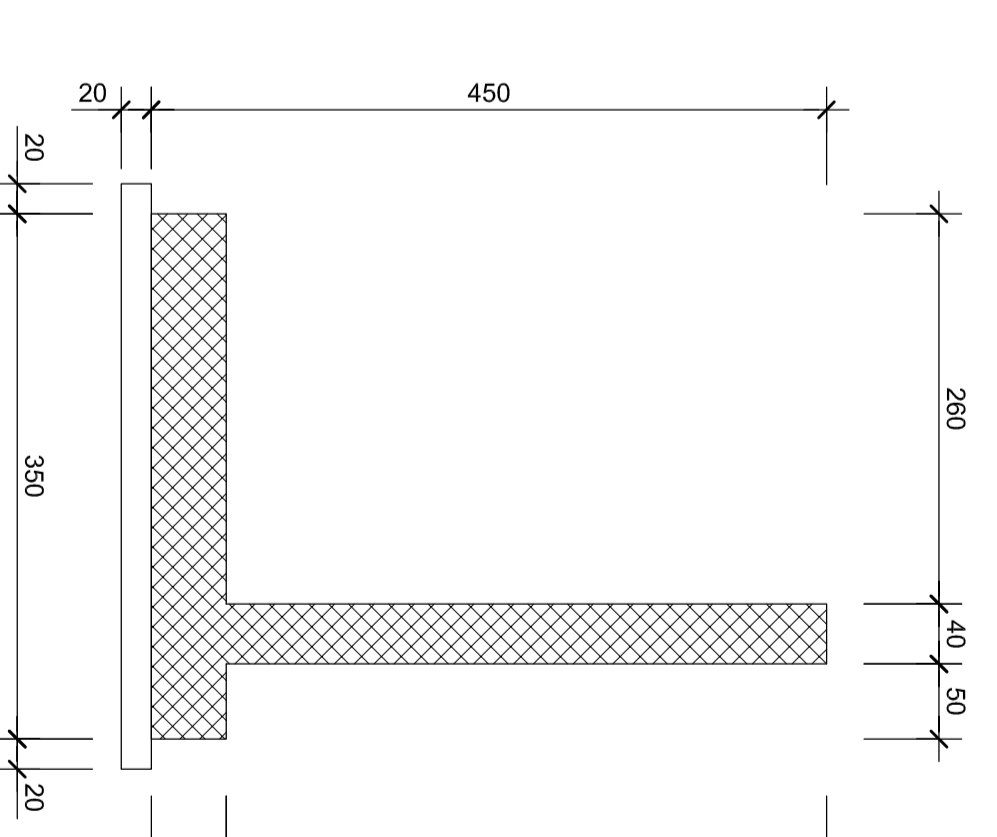

VISTA LATO MONTE
Scala 1:50

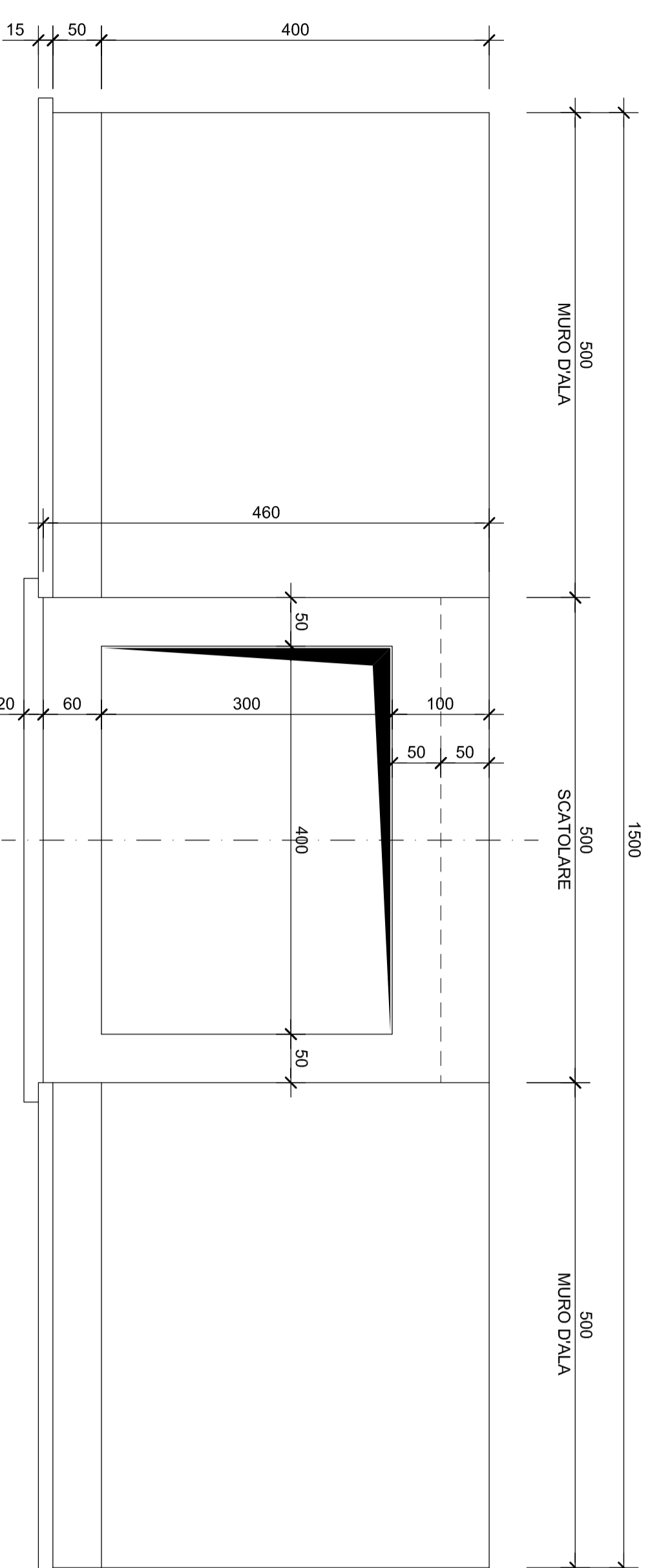

VISTA LATO VALLE
Scala 1:50

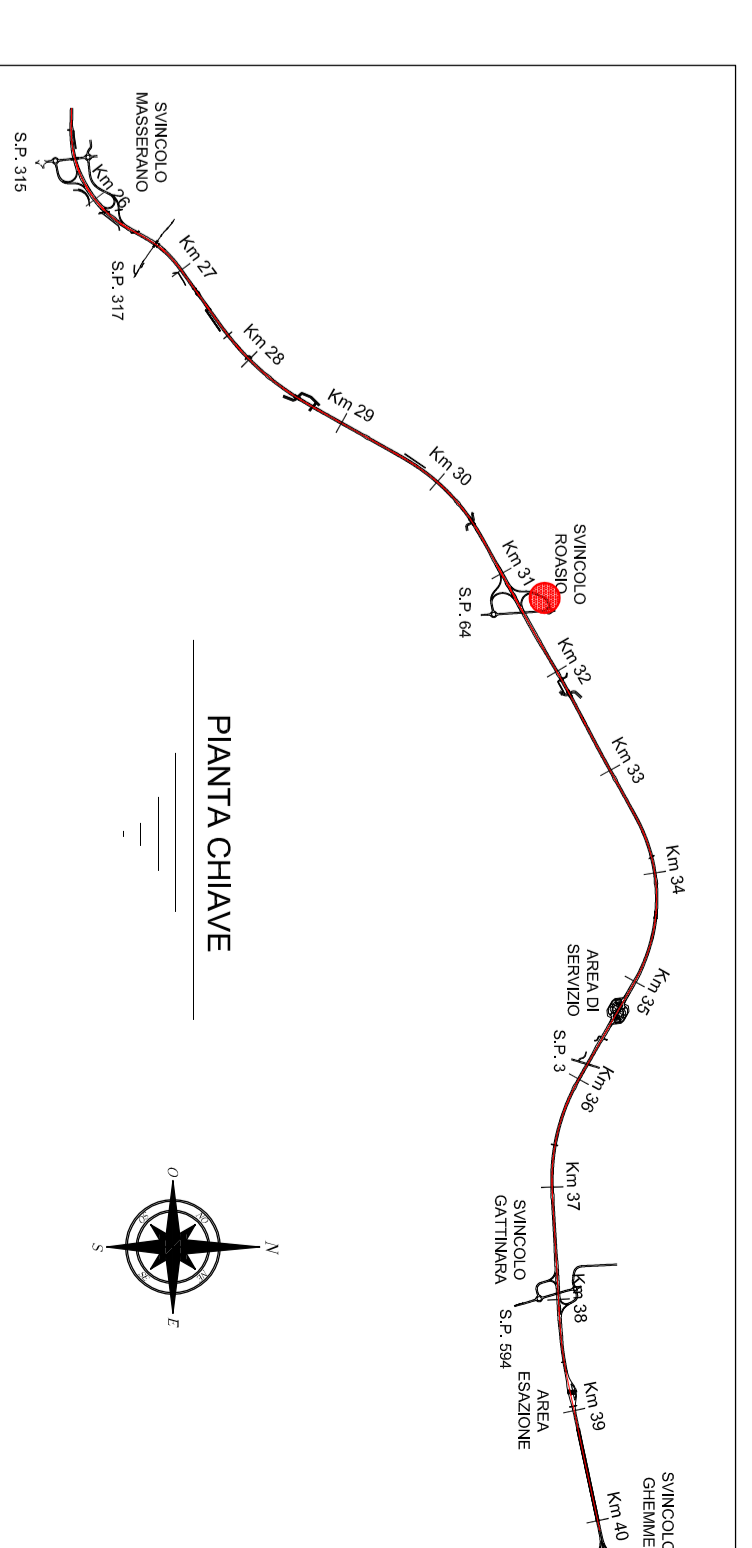
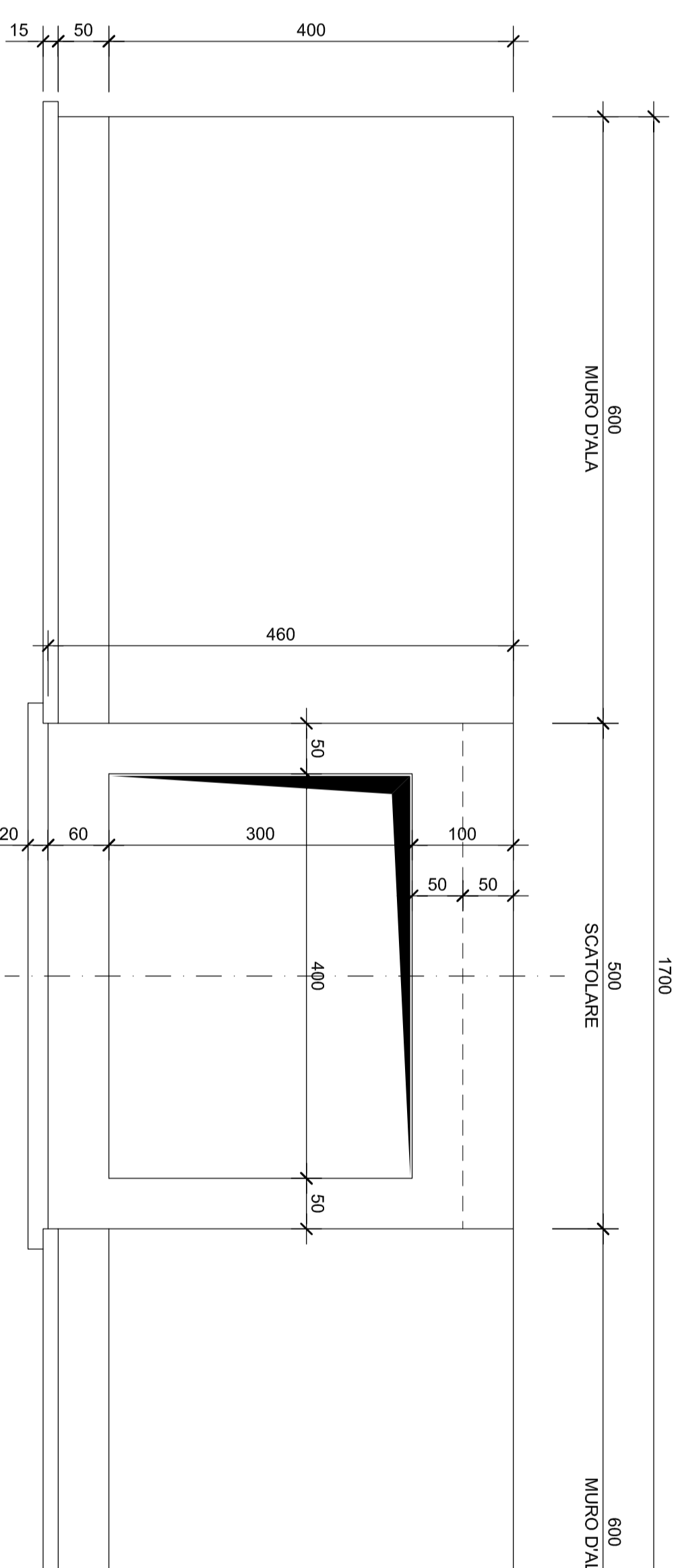

anas
Direzione Progettazione e Realizzazione Lavori

Collegamento tra l'A4 (Torino-Milano) in località Sorthia, Biella, Gattinara e l'A26 (Genova Voltri-Grovello) in località Chermè. Lotto 1

PROGETTO DEFINITIVO

PROGETTAZIONE: ANAS - DIREZIONE PROGETTAZIONE E REALIZZAZIONE LAVORI

PROGETTISTI: Ing. Roberto Maffei Ing. Andrea Debernardi Ing. Andrea Debernardi Ing. Carlo Noe di Bona Ing. Andrea Debernardi	PROGETTO: 1:500 1:200 1:100 1:50	REVISIONE: A	SCALE: 1:100 1:50
RESPONSABILE DEL SIA: Ing. Marco Maffei Ing. Marco Maffei Ing. Marco Maffei Ing. Marco Maffei Ing. Marco Maffei	CONFERMA: 17/01	DATA: 18/2/2018	VERIFICATO: APPROVATO
NOTE E RESPONSABILITÀ DEL PROCESSIONE: Ing. Marco Maffei Ing. Marco Maffei	PROTOCOLLO: DATA:		

Tombino 1 Rio Margoccia svincolo Roasio
Carperente

COGNOME PROGETTISTA	PROGETTO	SCALE	REVISIONE	SCALE
DP1007	17/01	1:500 1:200 1:100 1:50	A	1:100 1:50
DATA	REVISIONE	VERIFICATO	APPROVATO	
18/2/2018				