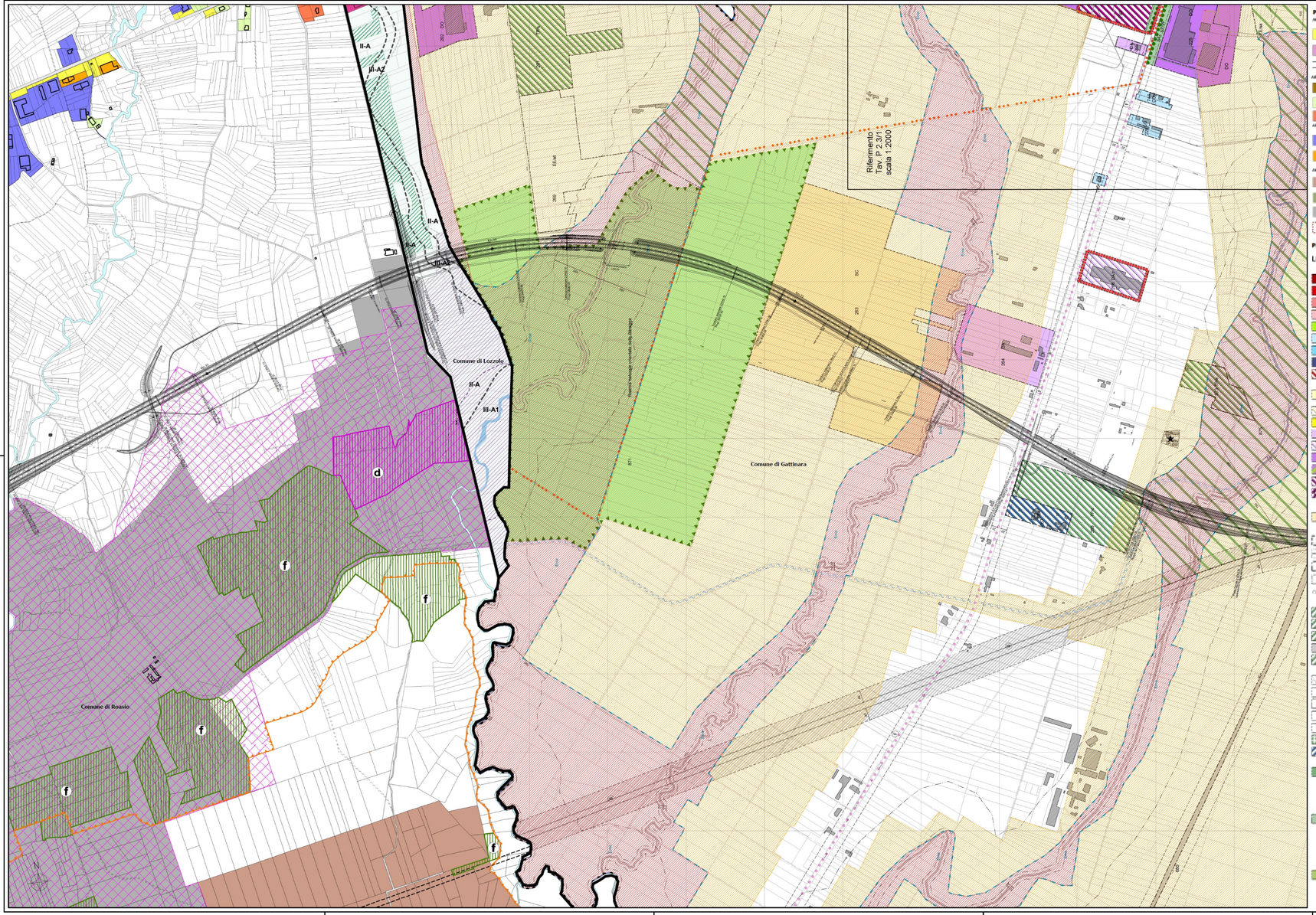

Piano Regolatore Generale Intercomunale del Comune di Roasio

AREE PUBBLICHE E DI INTERESSE GENERALE

AREE PER INSEDIAMENTI PREVALENTEMENTE RESIDENZIALI

AREE PER INSEDIAMENTI A PREVALENZA PRODUTTIVA E PER GLI ESI TERZIARI PRIVATI

AREE PER DESTINAZIONI SPECIALI

DELIMITAZIONE DELLE ZONE DI INSEDIAMENTO COMMERCIALI (D.L.SLG. 114/1998, L.R. 28/1999,D.C.R. 24.3.2006 n.59_1887)

AREE AGRICOLE

Piano Regolatore Generale del Comune di Gattinara

LEGENDA DEI SIMBOLI GRAFICI

ATTIVITA' RESIDENZIALI

ATTIVITA' ECONOMICHE

DELIMITAZIONE DELLE ZONE DI INSEDIAMENTO COMMERCIALE

ATTIVITA' DI INTERESSE COLLETTIVO (art.42)

ATTIVITA' AGRICOLE (art.43)

SERVIZI PUBBLICI (art.44)

SERVIZI DI INTERESSE GENERALE

VINCOLI GEOMORFOLOGICI (art.37)

FASCE PAI

ALTRI VINCOLI

SIMBOLOGIA

SIMBOLI CONVENZIONALI DELLA BASE CARTOGRAFICA

KEY PLAN

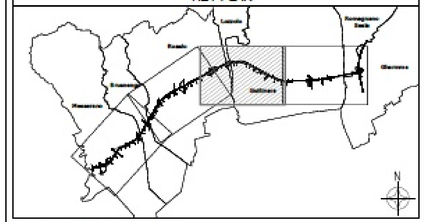

Piano Regolatore Generale del Comune di Lozzolo

CLASSE D'IDONEITA' II

Classe II-A

II-A — Porzioni di territorio dove le condizioni di moderata pericolosità geomorfologica (debole acclività, presenza di terreni aventi scadenti requisiti geotecnici, falda subaffiorante) possono essere agevolmente superate attraverso il rispetto di accorgimenti tecnici e/o di piccoli lavori di bonifica. Le aree ricadenti in classe II-A sono caratterizzate a livello di progetto esecutivo esclusivamente nell'ambito del singolo lotto edificatorio o dell'intera agglomerato consistente.
Tali interventi non dovranno in alcun modo incidere negativamente sulle aree limitrofe, ne condizionare la propensione ad edificabilità.
Sarà opportuno effettuare in sede esecutiva opportuna indagine geologica e geotecnica condotta secondo quanto prescritto dal D.M. 11/03/1988.

CLASSE D'IDONEITA' III

Classe III-A1

III-A1 — Porzioni di territorio inedificate che presentano caratteri geomorfologici o idrogeologici che le rendono inidonee a nuovi insediamenti (aree alluvionate) previvelentemente da acque di alta energia e secondariamente da apporti di bassa energia, per le opere infrastrutturali di interesse pubblico non altrimenti localizzabili verrà quanto previsto all'art. 31 della L.R. 56/77.

Classe III-A2

III-A2 — Porzioni di territorio inedificate che presentano caratteri geomorfologici o idrogeologici che le rendono inidonee a nuovi insediamenti (aree soggette a frane, a medio e lento scorrimento, a colamento, a movimento di massa e più in generale aree che possono mantenere di dissesti di varia natura che interessino su aree contigue).
Per le opere infrastrutturali di interesse pubblico non altrimenti localizzabili verrà quanto previsto all'art. 31 della L.R. 56/77.

Zone

Industriale Artigianale Inedificata (I1)

Addensamento commerciale storico rilevante(A1)

Beni paesaggistici e ambientali

Aree boscate (E2)

B.I.C.

Corsi d'acqua naturali

anas — *Direzione Progettazione e Realizzazione Lavori*

Collegamento tra l'A4 (Torino–Milano) in località Santhià, Biella, Gattinara e l'A26 (Genova Voltri–Gravellona) in località Ghemme. Lotto 1

PROGETTO DEFINITIVO

COD.

PROGETTAZIONE: ANAS - DIREZIONE PROGETTAZIONE E REALIZZAZIONE LAVORI

I PROGETTISTI:
Ing. Vincenzo Marzi
Ordine Ing. di Bari n.3594
Ing. Achille Devitofranceschi
Ordine Ing. di Roma n.19116

IL GEOLOGO:
geol. Serena Migliore
Ordine Geol. del Lazio n.928

RESPONSABILE DEL SIA
arch. Giovanni Magardi
Ordine Arch. di Roma n.16183

IL COORDINATORE PER LA SICUREZZA IN FASE DI PROGETTAZIONE
geom. Fabio Quondam

VISTO: IL RESPONSABILE DEL PROCEDIMENTO :
Ing. Nicola Canepa

PROTOCOLLO | DATA | 1:5.000

GEOLOGIA E GESTIONE MATERIE
Inquadramento urbanistico – tav 3 di 4

CODICE PROGETTO				NOME FILE	REVISIONE	SCALA:
PROGETTO	LIV. PROG.	N. PROG.		T00GE01GEOCT00EA		
DPT007	D	1701		CODICE ELAB.	A	1:5.000

REV.	DESCRIZIONE	DATA	REDATTO	VERIFICATO	APPROVATO
C					
B					
A	emissione	18/5/2018			