

**MACROLAVORAZIONE 1**

ATTIVITA' PRELIMINARI E PREPARAZIONE AREE DI CANTIERE

**MAKROAUSBAU 1**

VORBEREITENDE ARBEITEN UND VORBEREITUNG BAUSTELLENFLÄCHEN



RIF. CRONOPROGRAMMA (ELAB. A-00195)  
B.N. TERMINPROGRAMM (DOK. A-00195)

**ID 2 + 15**

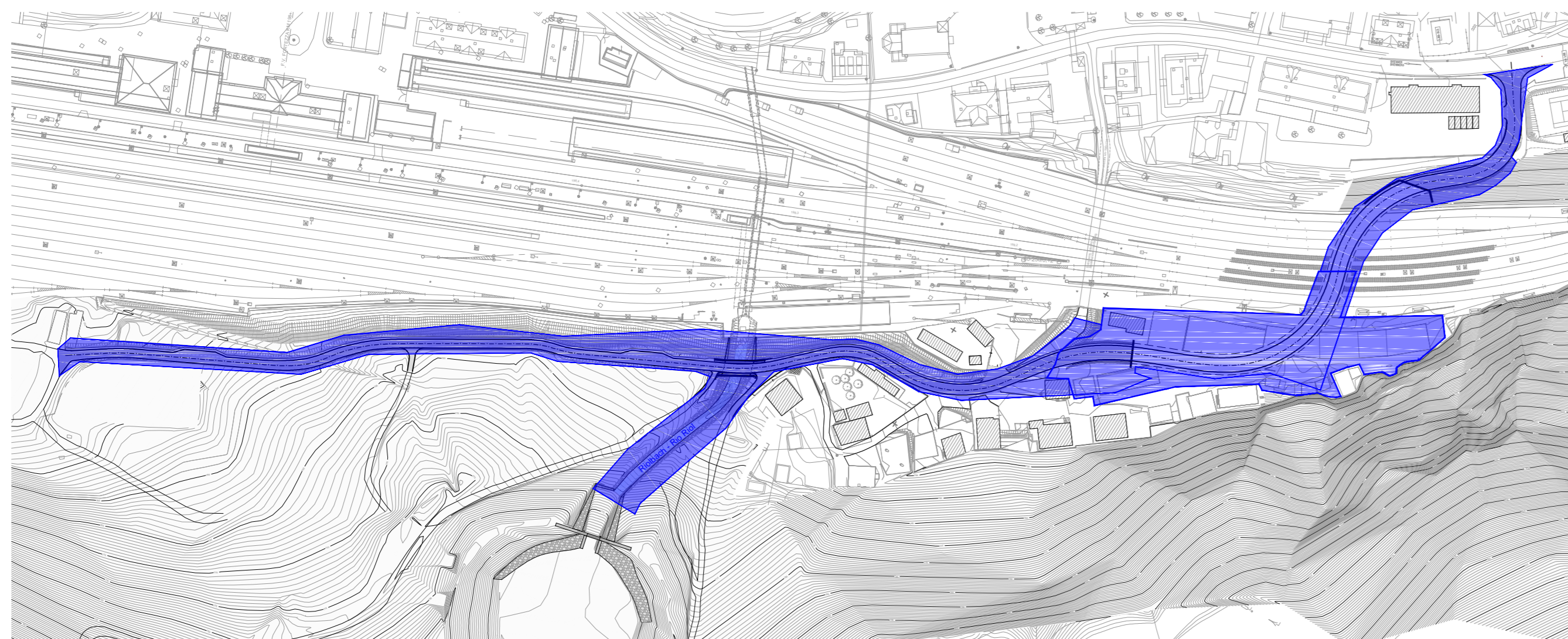

**MACROLAVORAZIONE 2**

REALIZZAZIONE SCAVO NUOVO SOTTOPASSO E REALIZZAZIONE NUOVO PONTE RIOL

**MAKROAUSBAU 2**

REALISIERUNG AUSHUB NEUE UNTERFÜHRUNG UND REALISIERUNG NEUE RIOLBRÜCKE



RIF. CRONOPROGRAMMA (ELAB. A-00195)  
B.N. TERMINPROGRAMM (DOK. A-00195)

**ID 16 + 28**

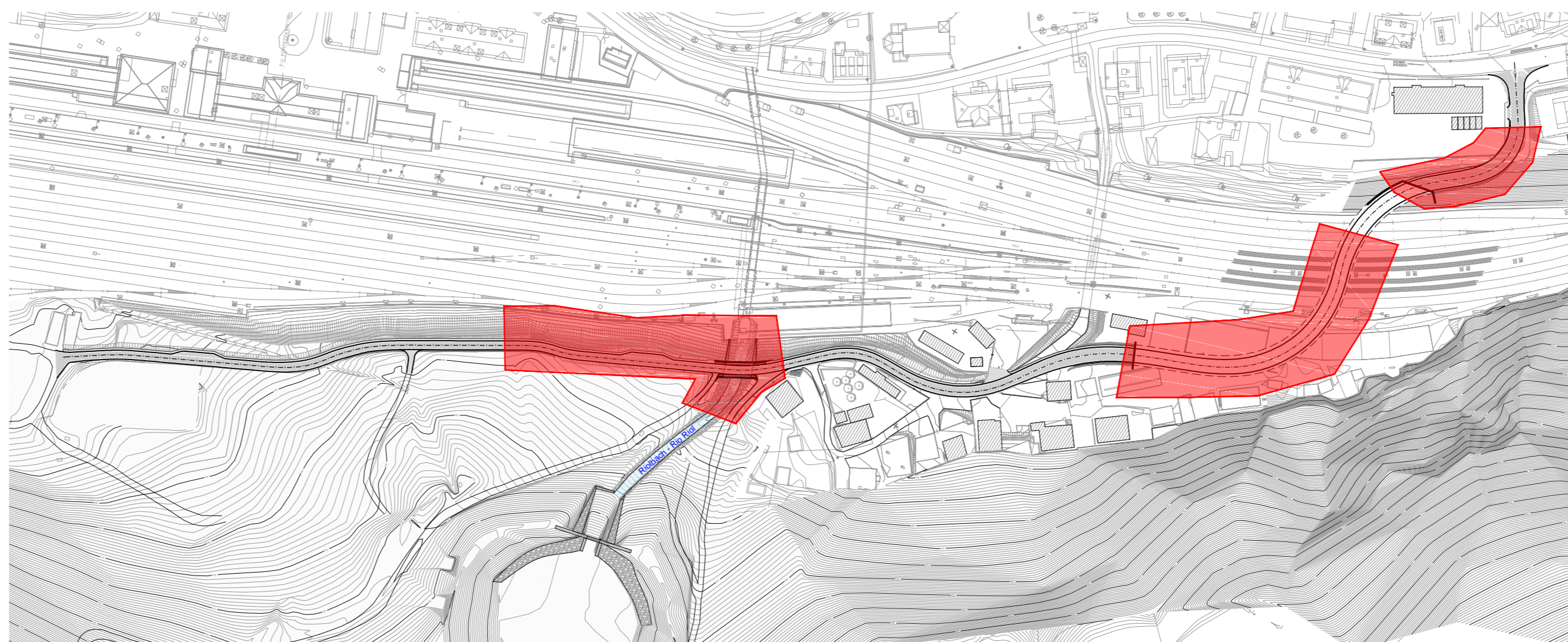

**MACROLAVORAZIONE 3**

REALIZZAZIONE MONOLITE E SPINTA NUOVO SOTTOPASSO E REALIZZAZIONE TRATTO DI STRADA NORD

**MAKROAUSBAU 3**

REALISIERUNG MONOLITH UND VORSCHUB NEUE UNTERFÜHRUNG UND REALISIERUNG STRASSENABSCHNITT NORD



RIF. CRONOPROGRAMMA (ELAB. A-00195)  
B.N. TERMINPROGRAMM (DOK. A-00195)

**ID 29 + 40**

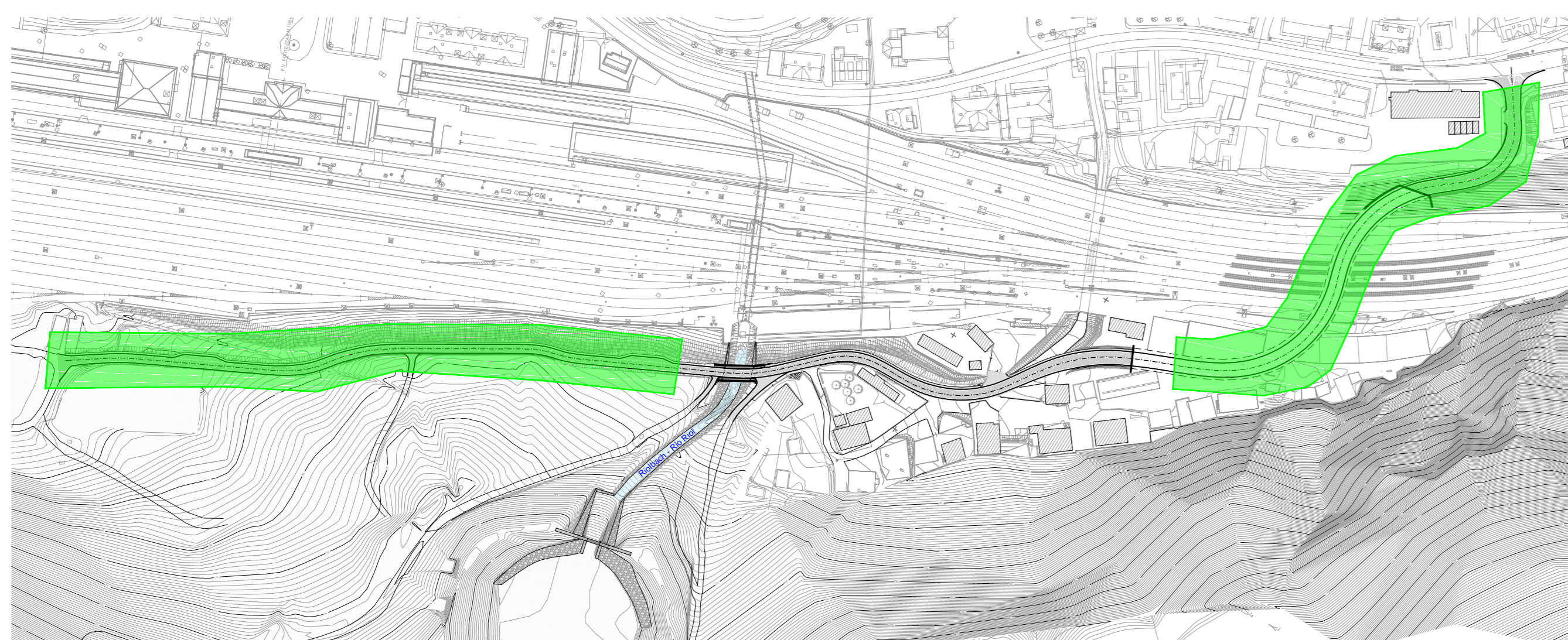

**MACROLAVORAZIONE 4**

REALIZZAZIONE OPERE DI COMPLETAMENTO SOTTOPASSO E REALIZZAZIONE TRATTO DI STRADA CENTRALE

**MAKROAUSBAU 4**

REALISIERUNG KOMPLETTIERUNGSARBEITEN UNTERFÜHRUNG UND REALISIERUNG MITTLERER STRASSENABSCHNITT



RIF. CRONOPROGRAMMA (ELAB. A-00195)  
B.N. TERMINPROGRAMM (DOK. A-00195)

**ID 41 + 52**

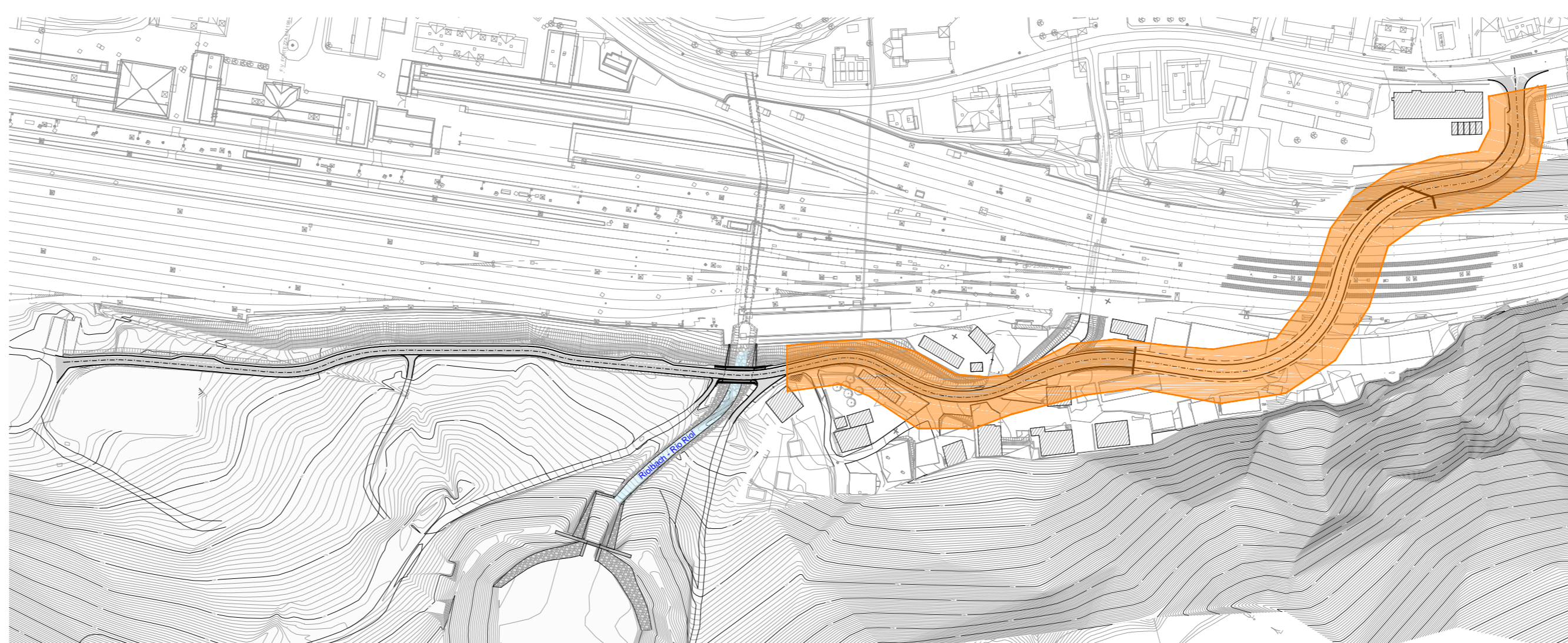

**MACROLAVORAZIONE 5**

FINITURE E SMOBILITAZIONE CANTIERE

**MAKROAUSBAU 5**

FEINARBEITEN UND ABBAU DER BAUSTELLE



RIF. CRONOPROGRAMMA (ELAB. A-00195)  
B.N. TERMINPROGRAMM (DOK. A-00195)

**ID 53 + 55**

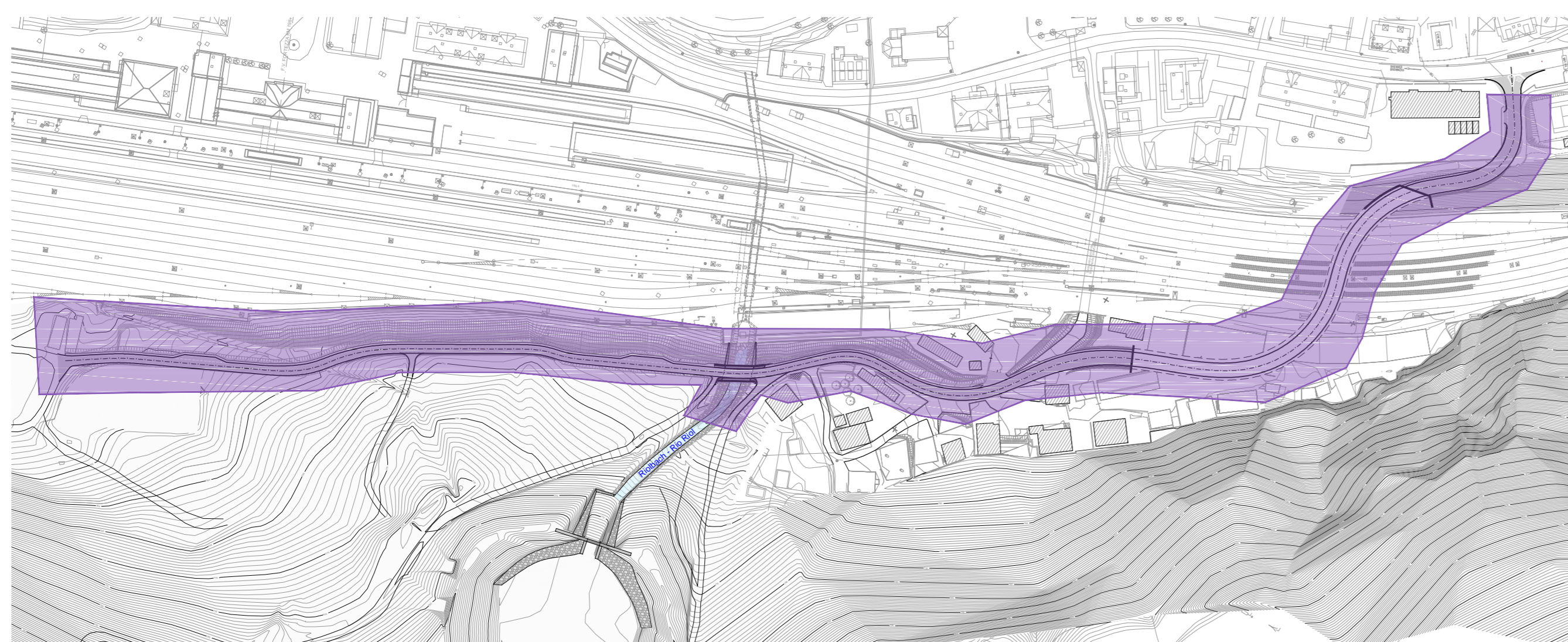

**Bearbeitungsstand**  
**Stato di elaborazione**

Revision	Änderungen / Modifiche	Verantwortlicher Änderung / Responsabile modifica	Datum / Data
00	Erstversion / Prima Versione		15.05.2015
01	Ingegnieri a seguito di verifica di progetto		19.12.2015
02			
03			
04			
05			



Mit Beteiligung der Europäischen Union aus dem Haushalt der Trans Europäischen Verkehrsnetze finanziertes Vorhaben  
Opera finanziata con la partecipazione dell'Unione Europea attraverso il bilancio delle reti di trasporto trans-europee



**Ausbau Eisenbahnachse München-Verona**  
**BRENNER BASISTUNNEL**  
Ausführungsplanung

*Potenziamento asse ferroviario Monaco - Verona*  
**GALLERIA DI BASE DEL BRENNERO**  
Progettazione esecutiva

**Baulos H81 Bahnhof Franzensfeste**

**Lotto H81 Stazione Fortezza**

Sub-Baulos	Sublotto
NEUE ZUFAHRTSSTRAßE RIOL	NUOVA VIABILITÀ DI ACCESSO RIOL
Dokumentenart	Tipo documento
P-HAUPTACHSE	P-ASSE PRINCIPALE
Titel	Titolo
Bauphasen	Fasi costruttive

Il progettista / Der Projektant		Datum / Data		Name / Nome	
ORDINE DEGLI INGEGNERI DELLA PROV. DI BOLZANO		15.12.2015		R. Ricci Maccarini	
Aut. Ing. Riccardo Maccarini		18.12.2015		R. Mora	
INGEGNERKAMMER DER PROVINZ BOZEN		08.06.2017		R. Sorbello	
GALLERIA DI BASE DEL BRENNERO - BRENNER BASISTUNNEL BBT SE		Freigegeben / Autorizzato		M. Ianeselli	
Piazza Stazione 1 • I-39100 Bolzano Tel. +39 0471 0622-10 • Fax: +39 0471 0622-11 Amnauer Sp. R. • A-0020 Innsbruck Tel. +43 512 4030 • Fax: +43 512 4030-110 Email: bbt@bbt-se.com • www.bbt-se.com		Freigegeben / Autorizzato		M. Ianeselli	
Projekt- / Kilometer / Chiometro / progetto		Bau- / Kilometer / Chiometro / opera		von / da / bis / a / bel / al	
Statt / Stato		Lotto / Lotto		Einheit / Unità	
02		H81		AF	
001		001		001	
BN		D0755		00068	
01		01		01	