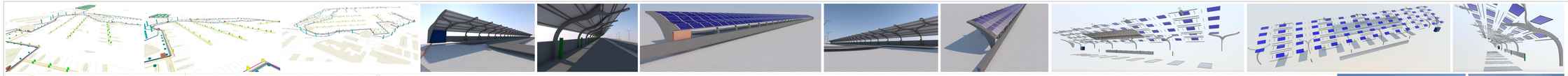

PLANIMETRIA IMPIANTI 1:500

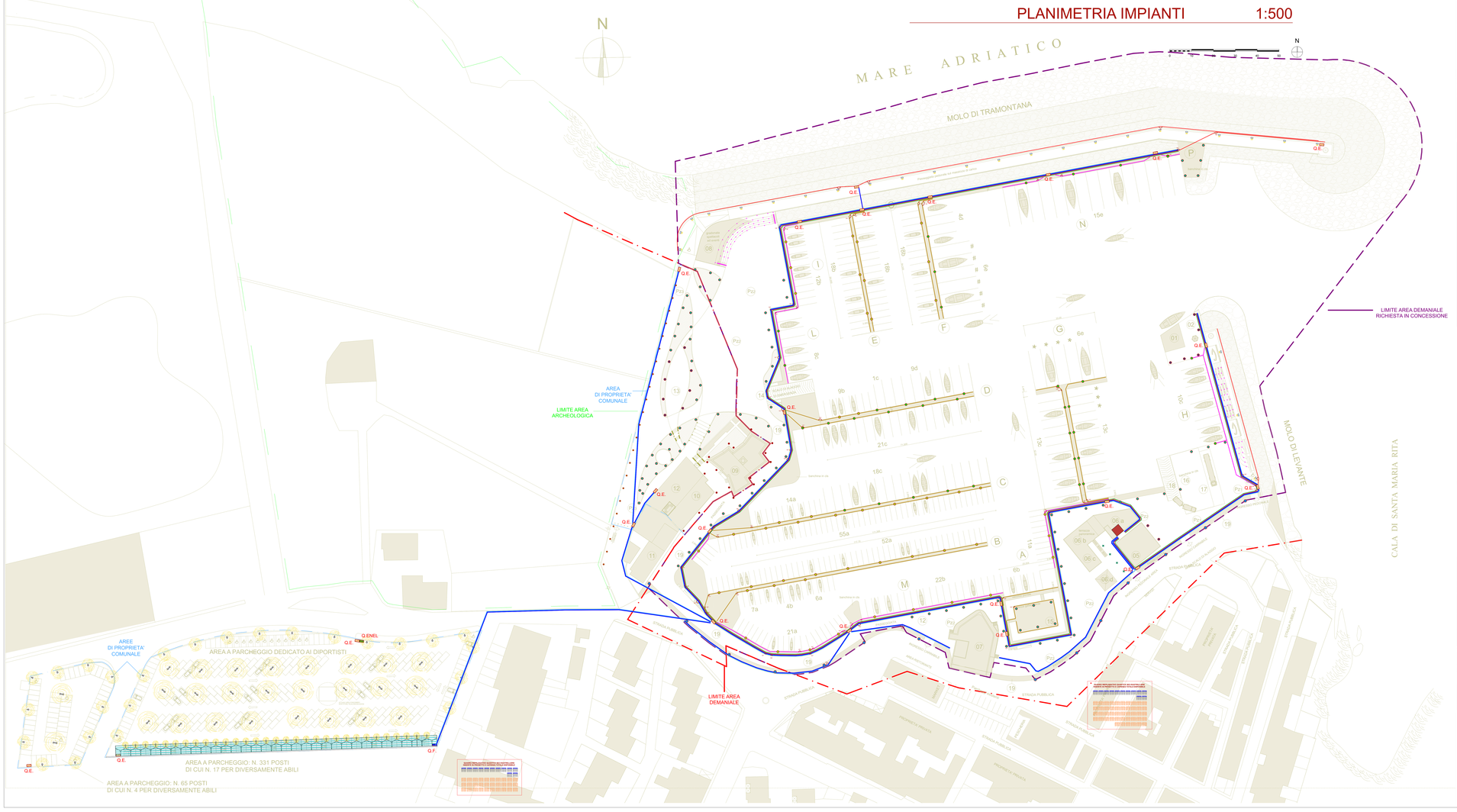

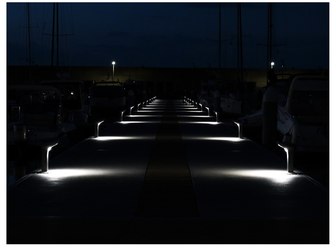

LEGENDA SIMBOLI E QUANTITATIVI GENERALI DI PROGETTO

tutti gli elementi e le informazioni, sono collegati dinamicamente al modello, descritti ed estratti dallo stesso in modo bidirezionale secondo processo di gestione informativa ottimizzata BIM, con aggiornamento automatico ad ogni modifica, per l'abbattimento di tempi, costi e l'efficientamento, disponibili per la fase di progetto, esecuzione, manutenzione e gestione degli edifici e attività. **ARCH. ELIO MASI BIM EXPERT**

Simbolo	Codice	Identificazione	n.	m/mq
	C15BA+	Cavidotto d150 Supplementare Banchina	92	1.485,80
	C15BA	Cavidotto d150 Banchina	97	1.510,70
	C12BA	Cavidotto d120 Banchina	68	1.335,30
	C10BA	Cavidotto d100 Banchina	57	881,84
	C15PO	Cavidotto d150 Pontile	52	1.215,41
	C15PB	Cavidotto d150 Posti in Banchina	37	450,16
	Q.E.	Quadro Elettrico	23	---
	Q.F.	Quadro Fotovoltaico	1	---
	Q.ENEL	Quadro Prelievo Enel Illuminazione Pubblica esistente	1	---
	M.F.	Modulo Fotovoltaico 1x1,7	435	685,31
	CRAu	Colonnina Ricarica Elettrica Auto	10	---
	CETA	Colonnina Elettrica Tipo A Posti Barca (Pontili e in Banchina)	49	---
	CETB	Colonnina Elettrica Tipo B Posti Barca (Pontili e in Banchina)	36	---
	PI BD	Illuminazione Pubblica su Pali Doppio Braccio (area Parcheggi)	26	---
	PI BS	Illuminazione Pubblica su Pali Singolo Braccio (area Parcheggi)	26	---
	PLF	Plafoniera Pensilina Illuminazione Parcheggi	31	---
	PI	Illuminazione Pubblica su Pali (area Porto)	14	---
	BIA	Bitta Alta con Faro di Illuminazione a Pavimento	15	---
	BIB	Bitta Bassa con Faro di Illuminazione a Pavimento	100	---
	PLO	Pali di Illuminazione tipo Loto	4	---
	FIN	Faretti Incassati di Illuminazione (area Porto)	26	---
	FVA	Faretto Verticale Incassato nelle Alzate delle Gradonate	116	---
	FPV	Faretti a Pavimento Orientabili e a Luce Verticale	17	---
	FPM	Faretti a Pavimento Orientabili	23	---
	FSP	Faretti Segnapasso	62	---
	BIPAEF	Bicicletta Elettrica IN PROGETTO (Area Parcheggi)	48	---
	BIPACA	Bicicletta Elettrica CAPIENZA POSSIBILE (Area Parcheggi)	120	---
	BRPAEF	Rastrelliera 4 Punti Ricarica Elettrica Bici IN PROGETTO (Area Parcheggi)	12	---
	BRPACA	Rastrelliera 4 Punti Ricarica Elettrica Bici CAPIENZA POSSIBILE (Area Parcheggi)	30	---
	BIPOEF	Bicicletta Elettrica IN PROGETTO (Area Porto)	48	---
	BIPOCA	Bicicletta Elettrica CAPIENZA POSSIBILE (Area Porto)	184	---
	BRPOEF	Rastrelliera 4 Punti Ricarica Elettrica Bici IN PROGETTO (Area Porto)	12	---
	BRPOCA	Rastrelliera 4 Punti Ricarica Elettrica Bici CAPIENZA POSSIBILE (Area Porto)	46	---

COMUNE DI OSTUNI
PROVINCIA BRINDISI

REGIONE PUGLIA
SERVIZIO GENERALE E PATRIMONIO
SEZIONE LOGISTICA PORTI ITALI

PROGETTO PER LA RIQUALIFICAZIONE, LA VALORIZZAZIONE E LA GESTIONE DEL PORTO TURISTICO DI VILLANOVA DI OSTUNI (BR)

STANZA DI COMPENSAZIONE TERRANEALE MARITTIMA AI SENSI DELL'ARTICOLO 36 DEL CODICE DELLA NAVIGAZIONE

COMMITTENTE
A.T.I.: C.R. COSTRUZIONI S.r.l. - FRAVER S.r.l.

RESPONSABILE DEL PROCEDIMENTO
dott. ing. Roberto MELPIGNANO - Dirigente U.T.C.

PROGETTISTI
PROGETTISTA
prof. dott. ing. Vincenzo VITORE (mag.) - **dott. ing. Luigi MADDI**

PROGETTAZIONE GENERALE, OPERE EDILI, OPERE STRUTTURALI - RESTAURO EDIFICI STORICI
dott. ing. Francesco MOTTARD (mag.) - **dott. arch. Annunziata DEL MONACO** (mag.) - **dott. Grazia CAPALLO**

OPERE PORTUALI DI DIFESA - OPERE A MARE - INTERVENTI DI DRAGAGGIO - STUDIO METEO MARINO
dott. ing. Gianluca LICATA

IMPIANTI IDRICO-SANITARIO, TRATTAMENTO ACQUE METEORICHE, DISTRIBUZIONE CARBURANTE
dott. ing. Francesco MASTRO

IMPIANTI ANTINCENDIO
dott. ing. Francesco MOTTARD

IMPIANTI ELETTRICI E SPECIALI, ILLUMINAZIONE, FOTOVOLTAICO, CLIMATIZZAZIONE
dott. ing. Angelo Raffaele Vito RIZZO

SISTEMAZIONI ESTERNE E ARREDO URBANO
dott. arch. Valentina SANTORO

ARCHEOLOGIA
dott. Giampaolo CELUSCI - dott. arch. Valentina SANTORO - dott. Giuseppina GALIANDRO

IMPATTO AMBIENTALE
dott. arch. Vittoria BIESO (ACQUATECNO S.R.L.) (mag.) - **dott. Mario IMPERATRICE - dott. ing. Aldo TROVISO**

GEOLOGIA
dott. Antonio Nuttia FUSCO

COORDINAMENTO DELLA SICUREZZA IN FASE DI PROGETTAZIONE
dott. ing. Giuseppe DI GREGORIO

PROGETTO DEFINITIVO

Titolo:
IMPIANTI ELETTRICI E SPECIALI
AREE ESTERNE PORTO E PARCHEGGI
DISTRIBUZIONE ELETTRICA ED ILLUMINAZIONE: PLANIMETRIA

Elaborato: **IES_01**

Data: **Dicembre 2018**

Scala: **1:500**