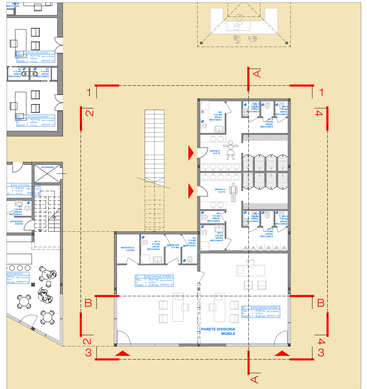

Centro Servizi - BLOCCO A — pianta piano terra - stato di progetto

Centro Servizi - BLOCCO A — prospetto 1

Centro Servizi - BLOCCO A — prospetto 2

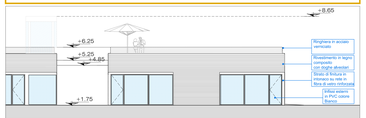

Centro Servizi - BLOCCO A — prospetto 3

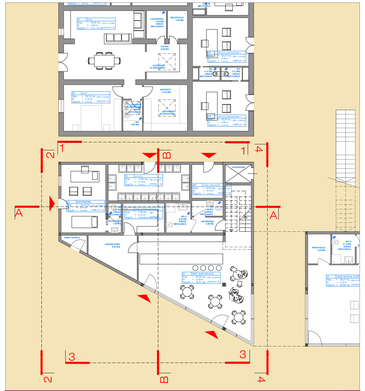

Centro Servizi - BLOCCO B — pianta piano terra - stato di progetto

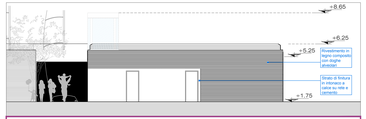

Centro Servizi - BLOCCO B — prospetto 1

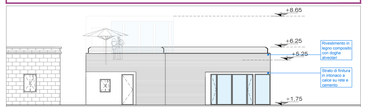

Centro Servizi - BLOCCO B — prospetto 2

Centro Servizi - BLOCCO B — prospetto 3

Centro Servizi - BLOCCO B — prospetto 4

Centro Servizi - BLOCCO B — sezione AA

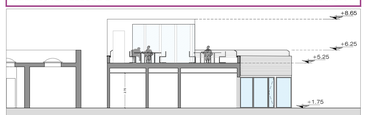

Centro Servizi - BLOCCO B — sezione BB

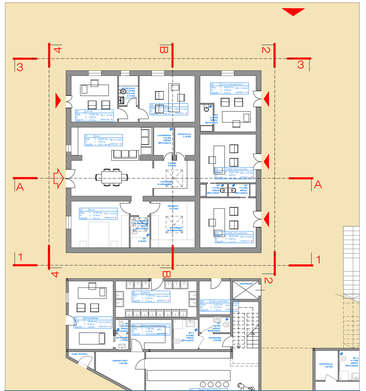

Ex Lega Navale - BLOCCO C — pianta piano terra - stato di progetto

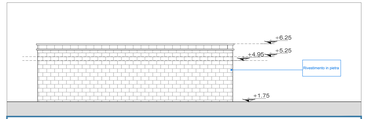

Ex Lega Navale - BLOCCO C — prospetto 1

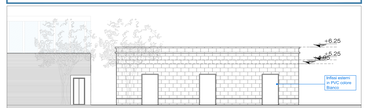

Ex Lega Navale - BLOCCO C — prospetto 2

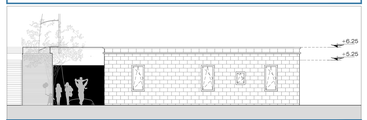

Ex Lega Navale - BLOCCO C — prospetto 3

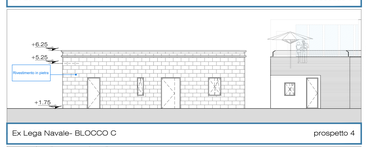

Ex Lega Navale- BLOCCO C — prospetto 4

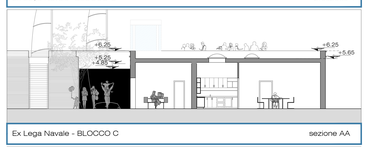

Ex Lega Navale - BLOCCO C — sezione AA

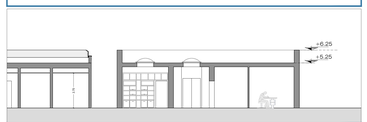

Ex Lega Navale - BLOCCO C — sezione BB

Ex Lega Navale -
DEMOLIZIONI
RICOSTRUZIONI

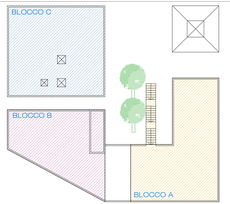

Lega Navale - schema blocchi — scala 1:200
stato di progetto

COMUNE DI OSTUNI
PROVINCIA DI BRINDISI

REGIONE PUGLIA
SETTORE TERRITORIO MARITTIMO
SERVIZIO DEMANIO MARITTIMO

PROGETTO PER LA RIQUALIFICAZIONE, LA VALORIZZAZIONE E LA GESTIONE DEL PORTO TURISTICO DI VILLANOVA DI OSTUNI (BR)

ISTANZA DI CONCESSIONE DEMANIALE MARITTIMA AI SENSI DELL'ARTICOLO 36 DEL CODICE DELLA NAVIGAZIONE

COMMITTENTE
A.T.I.c/ C.R. COSTRUZIONI S.r.l. - FRAVER S.r.l.

RESPONSABILE DEL PROCEDIMENTO
dott. Ing. Roberto MILPIZIGIANI - Dirigente U.T.C.

PROGETTISTI:
COORDINAMENTO
prof. dott. Ing. Vitantonio VITORE (resp.) - **dott. Ing. Luigi MAGGI**

PROGETTAZIONE GENERALE, OPERE EDILI, OPERE STRUTTURALI - RESTAURO EDIFICI STORICI
dott. Ing. Francesco NOTARO (resp.) - **dott. arch. Annunziata DEL MONACO** (resp.) - **dott. Grazia CAVALLO**

PROGETTAZIONE STRUTTURALE - OPERE A MARE - INTERVENTI DI DRAGAGGIO - STUDIO METEO-MARINO
dott. Ing. Gianluca CLAUS

IMPIANTI IDRICO-SANITARIO, TRATTAMENTO ACQUE METEORICHE, DISTRIBUZIONE CARBURANTE
dott. Ing. Vitantonio MASTRO

IMPIANTI ANTINCENDIO
dott. Ing. Francesco NOTARO

IMPIANTI ELETTRICI E SPECIALI, ILLUMINAZIONE, FOTOVOLTAICO, CLIMATIZZAZIONE
dott. Ing. Angelo Raffaele Vito RIZZO

SISTEMAZIONI ESTERNE E ARREDO URBANO
dott. arch. Valentina SANTORO

ARCHEOLOGIA
dott. ssa Antonietta COLUCCI - dott. arch. Valentina SANTORO - dott. Giuseppina GALIANDRO

IMPATTO AMBIENTALE
dott. arch. Vittoria BIRSO (ACQUATECNO S.R.L.) (resp.) - **dott. Mario IMPERATRICE - dott. Ing. Aviu TROVISO**

GEOLOGIA
dott. Antonio Mattia FUSCO

COORDINAMENTO DELLA SICUREZZA IN FASE DI PROGETTAZIONE
dott. Ing. Giuseppe DI GREGORIO

PROGETTO DEFINITIVO

Titolo:
OPEPE EDILI: EX LEGA NAVALE E CENTRO SERVIZI STATO DI PROGETTO: PIANTE, PROSPETTI E SEZIONI

Elaborato: **OPE 03**

Data: **Dicembre 2018** — Scala: **1 : 100**