Servizi stalle pianta stato di fatto

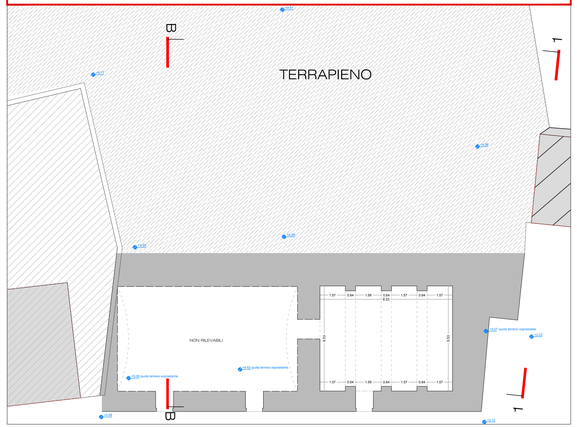

Servizi stalle prospetto 1 stato di fatto

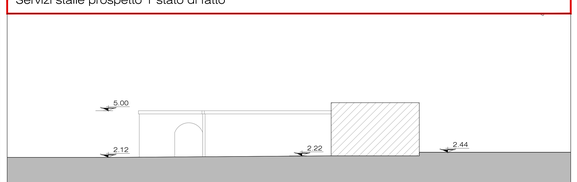

Servizi stalle sezione BB stato di fatto

Servizi stalle pianta piano terra stato di progetto

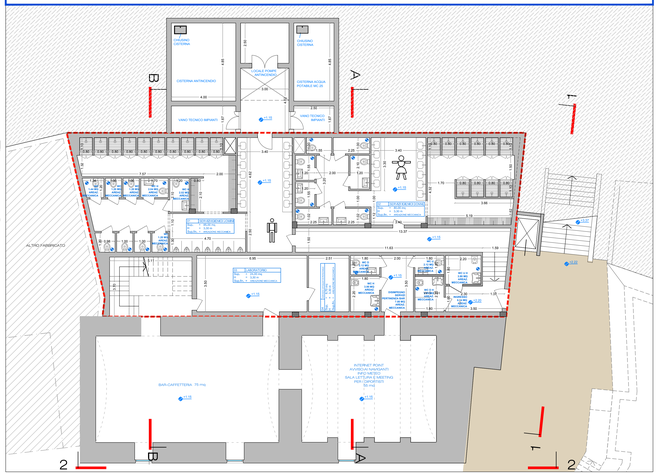

Servizi stalle pianta piano copertura stato di progetto

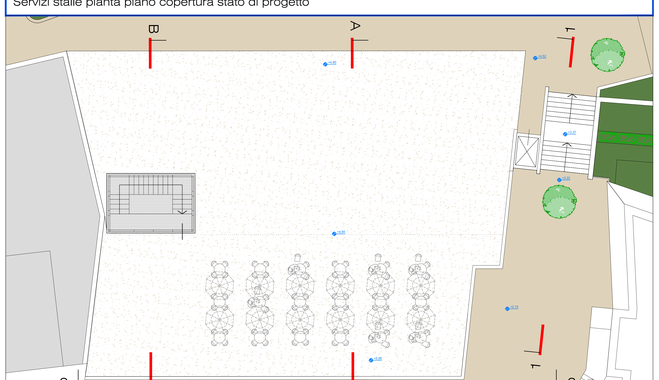

Servizi stalle sezione AA stato di progetto

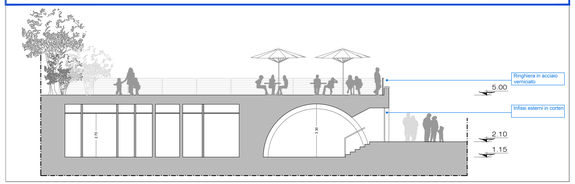

Servizi stalle sezione BB stato di progetto

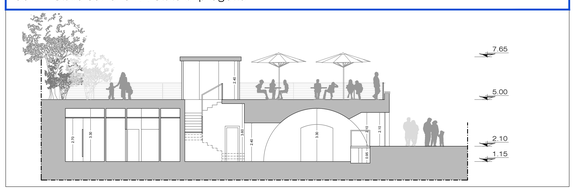

Servizi stalle prospetto 1 stato di progetto

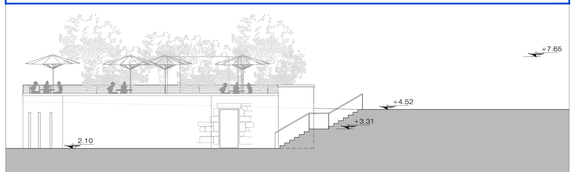

Servizi stalle prospetto 2 stato di progetto

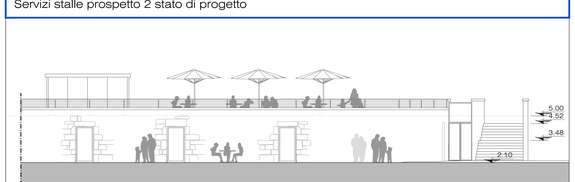

COMUNE DI OSTUNI
PROVINCIA DI BRINDISI

REGIONE PUGLIA
SERVIZIO DEMANIALE PATRIMONIALE
GESTIONE DEMANIO MARITTIMO

PROGETTO PER LA RIQUALIFICAZIONE, LA VALORIZZAZIONE E LA GESTIONE DEL PORTO TURISTICO DI VILLANOVA DI OSTUNI (BR)

ISTANZA DI CONCESSIONE DEMANIALE MARITTIMA AI SENSI DELL'ARTICOLO 36 DEL CODICE DELLA NAVIGAZIONE

COMMITTENTE
A.T.I.: C.R. COSTRUZIONI S.r.l. - FRAVER S.r.l.

RESPONSABILE DEL PROCEDIMENTO
dott. ing. Roberto MELPIGNANO - Dirigente U.T.C.

PROGETTISTI

COORDINAMENTO
prof. dott. ing. Vitantonio VITONE (resp.) - **dott. ing. Luigi MAGGI**

PROGETTAZIONE GENERALE, OPERE EDILI, OPERE STRUTTURALI - RESTAURO EDIFICI STORICI
dott. ing. Francesco NOTARO (resp.) - **dott. arch. Annunziata DEL MONACO** (resp.) - **dott. Grazia CAVALLO**

OPERE PORTUALI DI DIFESA - OPERE A MARE - INTERVENTI DI DRAGAGGIO - STUDIO METEO MARINO
dott. ing. Gianluca LULFA

IMPIANTI IDRICO-SANITARIO, TRATTAMENTO ACQUE METEORICHE, DISTRIBUZIONE CARBURANTE
dott. ing. Vitantonio MASTRO

IMPIANTI ANTINCENDIO
dott. ing. Francesco NOTARO

IMPIANTI ELETTRICI E SPECIALI, ILLUMINAZIONE, FOTOVOLTAICO, CLIMATIZZAZIONE
dott. ing. Angelo Raffaele Vito RIZZO

SISTEMAZIONI ESTERNE E ARREDO URBANO
dott. arch. Valentina SANTORO

ARCHEOLOGIA
dott. Giampaolo COLUCCI - dott. arch. Valentina SANTORO - dott. Giuseppina GALIANDRO

IMPATTO AMBIENTALE
dott. arch. Vittorio BIEGO (ACQUATECNO S.R.L.) (resp.) - **dott. Mario IMPERATRICE - dott. ing. Ania TROVISO**

GEOLOGIA
dott. Antonio Mattia FUSCO

COORDINAMENTO DELLA SICUREZZA IN FASE DI PROGETTAZIONE
dott. ing. Giuseppe DI GREGORIO

PROGETTO DEFINITIVO

Titolo
OPERE EDILI EDIFICIO EX STALLE E SERVIZI
STATO DI FATTO E STATO PROGETTO:
PIANTE, PROSPETTI E SEZIONI

Elaborato **OPE 07**

Data **Dicembre 2018**

Scala **1 : 100**