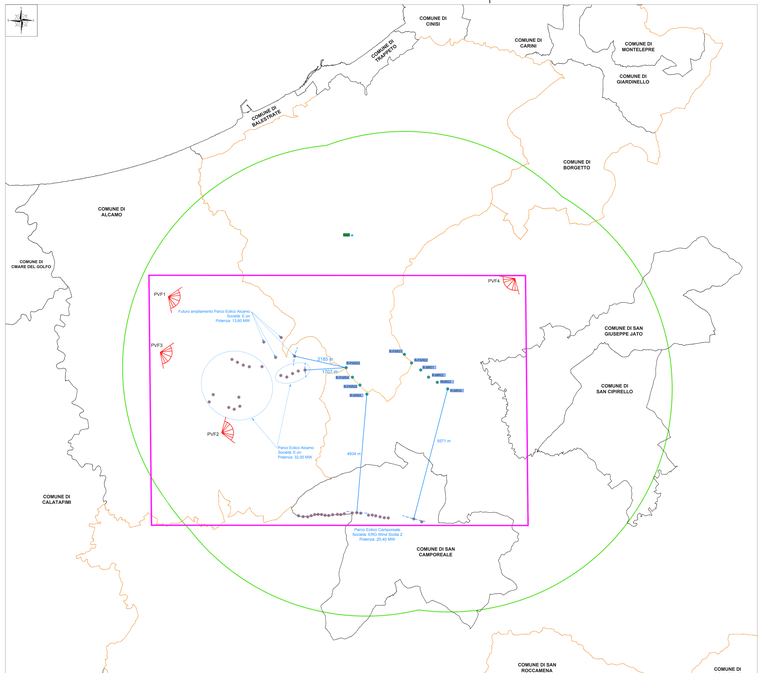


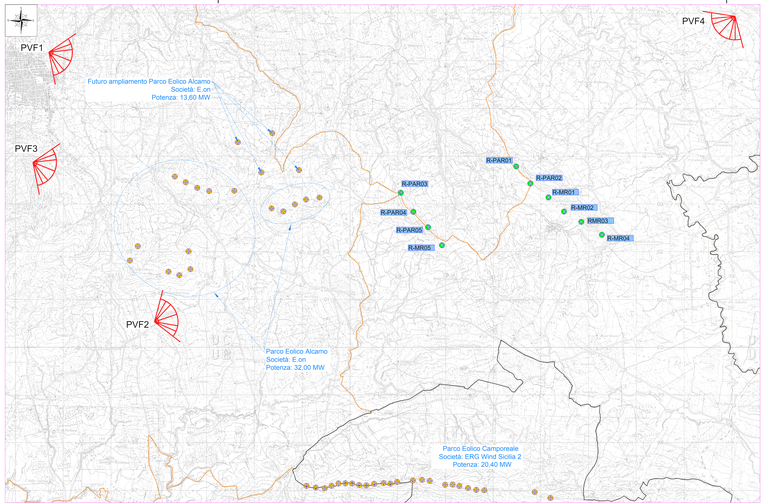


## Rilevamento fotografico PVF 1

| Coordinate piane nel sistema UTM / wgs84 | | | | Descrizione | Distanza dall'aerogeneratore di progetto più vicino |
|---|---|---|---|---|---|
| est | nord | quota m s.l.m. | altezza osservatore | | |
| 321603.02 | 4205811.81 | 614 | 1.8 m | Punto di vista ubicato nel comune Alcamo, in Piazza Sebastiano Bagolino. Le immagini mostrano in primo piano gli aerogeneratori di proprietà di altro produttore, in secondo piano gli aerogeneratori di proprietà ERG. Le linee in giallo indicano gli aerogeneratori di proprietà ERG. | 7928.00 m |

PVF1 - ANTE OPERAM

PVF1 - POST OPERAM

## Rilevamento fotografico PVF 2

| Coordinate piane nel sistema UTM / wgs84 | | | | Descrizione | Distanza dall'aerogeneratore di progetto più vicino |
|---|---|---|---|---|---|
| est | nord | quota m s.l.m. | altezza osservatore | | |
| 323845 | 4200953 | 316 | 1.8 m | Masseria Costa dell'Alpe, ubicata nel comune di Alcamo, cudere in aperta campagna, come indicato dal PTPR. Sono visibili alcuni aerogeneratori del nuovo impianto. Le linee in giallo indicano gli aerogeneratori di proprietà ERG. | 8095.00 m |

PVF2 - ANTE OPERAM

PVF2 - POST OPERAM

## Rilevamento fotografico PVF 3

| Coordinate piane nel sistema UTM / wgs84 | | | | Descrizione | Distanza dall'aerogeneratore di progetto più vicino |
|---|---|---|---|---|---|
| est | nord | quota m s.l.m. | altezza osservatore | | |
| 321159 | 4202711 | 820 | 1.8 m | Castello di Monte Bonifato ubicato nel comune di Alcamo, in cima al monte, come indicato dal PTPR. L'effetto selva sarà notevolmente ridotto risultandone visibili soltanto 10. Le linee in giallo indicano gli aerogeneratori di proprietà ERG. | 7700.00 m |

PVF3 - ANTE OPERAM

PVF3 - POST OPERAM

## Rilevamento fotografico PVF 4

| Coordinate piane nel sistema UTM / wgs84 | | | | Descrizione | Distanza dall'aerogeneratore di progetto più vicino |
|---|---|---|---|---|---|
| est | nord | quota m s.l.m. | altezza osservatore | | |
| 335981.01 | 4206773.45 | 429 | 1.8 m | Punto di vista ubicato nei pressi masseria Guastella, nel comune di Monreale, come indicato dal PTPR. L'effetto selva sarà notevolmente ridotto risultando visibili soltanto 9 aerogeneratori. Le linee in giallo indicano gli aerogeneratori di proprietà ERG. | 5405.00 m |

PVF4 - ANTE OPERAM

PVF4 - POST OPERAM

### LEGENDA

- Limiti comuni non interessati dall'impianto oggetto di repowering
- Limiti comuni interessati dall'impianto oggetto di repowering
- R-PAR01 Posizione e nomenclatura dell'aerogeneratore di nuova realizzazione
- Posizione aerogeneratore impianti altri produttori
- Posizione Sottostazione elettrica
- Punto di vista fotografico
- Limite dell'area vasta (9.25 km)

**REGIONE SICILIA**
Provincia di Palermo
COMUNI DI PARTINICO- MONREALE

PROGETTO
POTENZIAMENTO PARCO EOLICO PARTINICO-MONREALE

PROGETTO DEFINITIVO

COMMITTENTE
ERG Wind Sicilia 4

PROGETTISTA
Hydro Engineering s.s.
di Damiano e Rachele Lodico
via Rossotti, 39
91011 Alcamo (TP) Italy

ORDINE DEGLI INGEGNERI PROV. TRAPANI Ing. Rachele Lodico N. 724

OGGETTO DELL'ELABORATO
RISPOSTA ALLE RICHIESTE DI INTEGRAZIONE DEL MATTM
NOTA DVA. REGISTRO UFFICIALE U.0028904.20-12-2018
7 - MBAC - ALLEGATO 1 - IMPATTI CUMULATIVI

| REV. | DATA | ATTIVITA' | REDATTO | VERIFICATO | APPROVATO |
|---|---|---|---|---|---|
| 0 | Gennaio 2019 | PRIMA EMISSIONE | IL | SL | MD |

| CODICE PROGETTISTA | DATA | SCALA | FORMATO FOGLIO | CODICE COMMITTENTE | | | | | |
|---|---|---|---|---|---|---|---|---|---|
| | | | | GR | NR. TOTALE | NR. FOGLIO | REVISIONE | CAPITOLO | SEZIONE |
| | Gennaio 2019 | varie | A3/A4 | 1 di 1 | | | 0 | PAR | ENG - REL - 0104 - D |

NOME FILE: PWE-PAR-ENG_0104_D0REV_R0.pdf.p7m
Copia informatica tratta da originale cartaceo di proprietà della società Hydro Engineering s.s. e redatta ai sensi del D.Lgs.82/2005 e successive modifiche ed integrazioni. Firma digitale valida a tempo indeterminato.

ISO A2x5