

Comune di Cavazzo Carnico
Foglio N:37

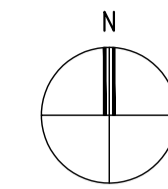

| LEGENDA | |
|---------|---|
| | TRACCIATO LINEA IN CAVO INTERRATO 220kV |
| | TRATTO CON SCHERMATURA |
| | TRATTO CON SCHERMATURA MULTISTRATO |
| | BUCA GIUNTI |

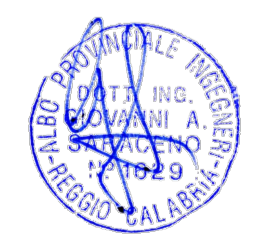
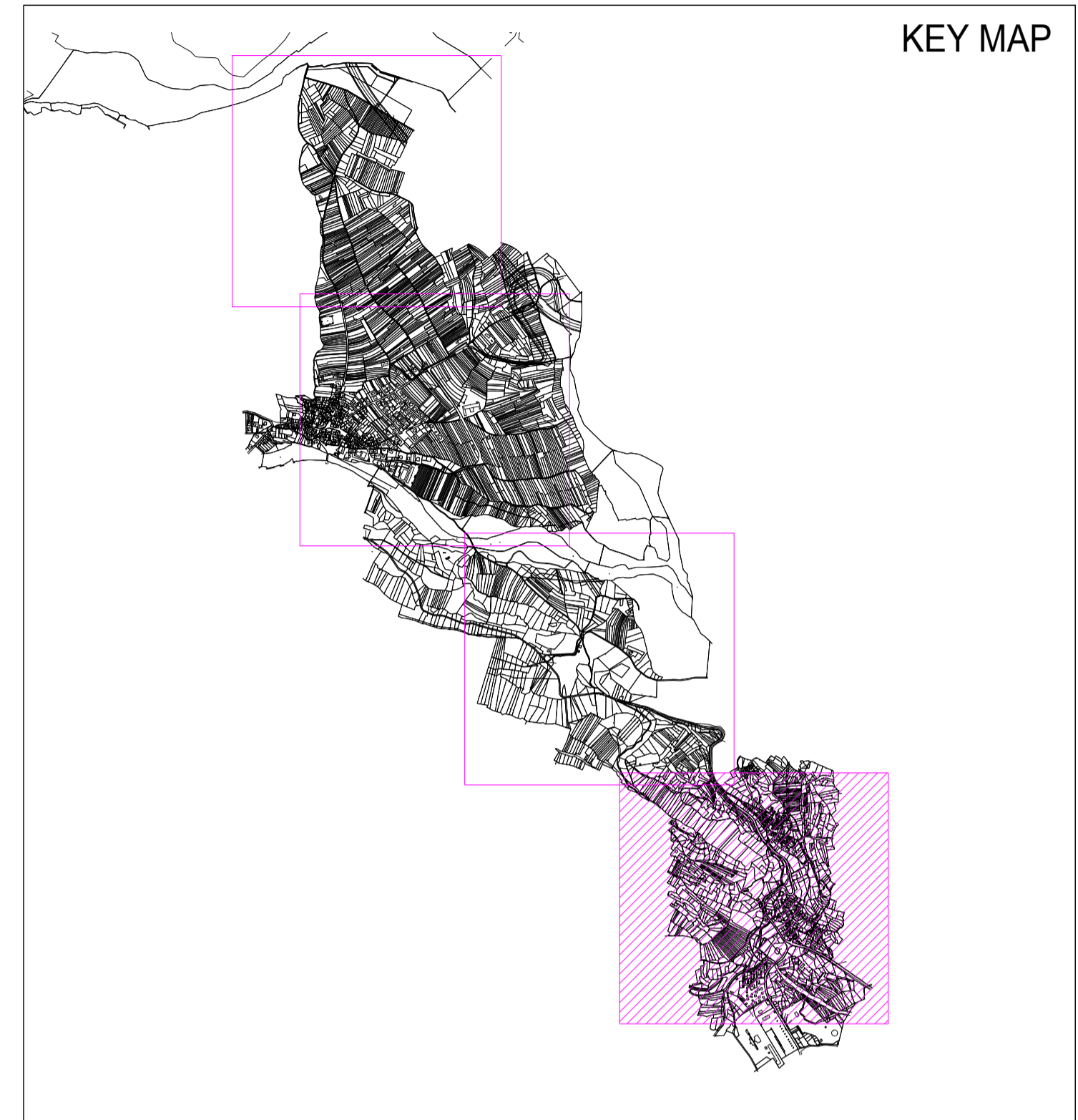

| | | | | |
|-----------|------------|--|--------------|------------------|
| 00 | 10/10/2018 | EMISSIONE | 3E/L in.e.s. | A&E |
| Revisione | Data | DESCRIZIONE | Redatto | Approvato |
| Cliente | Commissa | Elettrodotto in cavo interrato a 220kV "SOMPLAGO (Italia) - WÖRMLACH (Austria)" - Merchant Line | Scala | 1:2000 |
| | | | Formato | A1 Foglio 1 di 4 |
| | Titolo | PROGETTO DEFINITIVO PLANIMETRIA TRACCIATO SU MAPPA CATASTALE COMUNE DI CAVAZZO CARNICO TAVOLA 1/4 | Id. | 024.18.01.W16 |